

Rada městské části Brno-Líšeň

Zpracovatel : Odbor územního rozvoje a výstavby

Č.j. VII./6. / 14 / 2700

VII. /6. zasedání Zastupitelstva městské části Brno-Líšeň,
konané dne 28.5.2015

Název materiálu:

Majetkový odbor Magistrátu města Brna žádá o stanovisko k nabytí a prodeji nemovitostí v areálu spol. Zetor, a.s., v souvislosti s nabídkou této společnosti.

Obsah :

- důvodová zpráva
- žádost Majetkového odboru Magistrátu města Brna + snímky s vyznačením území a parcel
- kopie žádosti spol. Zetor, a.s., s uvedením konkrétních pozemků
- snímky z listů mapy
- inf. výpisy z katastru nemovitostí

Návrh usnesení :

Zastupitelstvo městské části Brno-Líšeň
r u š í
své usnesení č. 5/27 v VI./27. zasedání ZMČ Brno – Líšeň, konaném dne 7.11.2013 a k nabytí a prodeji pozemků p.č. 8811/7, 9165/2, 9143/2, 9168/2, 9171/4, 9171/3, 9175/2, 9174/3, 9177/2, 9176/2 a p.č. 6630/1, 8546/1, 6629, 8546/2, 4290/7 a p.č. 9172, 9173, 9478/3, 9293/3, 9293/38, 9293/40, 9293/44, 9293/45, 9294/19, 9317/1, 9317/3, 9318/1, 9321/1 v k.ú. Líšeň a nepřijímá žádné usnesení do doby uzavření vzájemných jednání mezi statutárním městem Brnem a ostatními subjekty o podmínkách a konkrétním vyjasnění následných převodů pozemků právníckým, event. fyzickým osobám.

Stanoviska dotčených orgánů :

- stavební komise při MČ Brno – Líšeň, konaná dne 15.04.2015, doporučuje zrušit usnesení č. 5/27 z VI./27. zasedání ZMČ Brno – Líšeň a do doby vyjasnění záměrů prodeje a koupě jednotlivých pozemků nepřijímat žádné usnesení
(souhlasí: 8, nesouhlasí: 0, zdrželi se: 0).
- VII./11. schůze Rady městské části Brno-Líšeň, konaná dne 29.04.2015, pod bodem č. 25/11 usnesení doporučuje ZMČ Brno – Líšeň *zrušit* své usnesení č. 5/27 z VI./27. zasedání ZMČ Brno – Líšeň, konaného dne 7.11.2013 a k nabytí a prodeji pozemků p.č. 8811/7, 9165/2, 9143/2, 9168/2, 9171/4, 9171/3, 9175/2, 9174/3, 9177/2, 9176/2 a p.č. 6630/1, 8546/1, 6629, 8546/2, 4290/7 a p.č. 9172, 9173, 9478/3, 9293/3, 9293/38, 9293/40, 9293/44, 9293/45, 9294/19, 9317/1, 9317/3, 9318/1, 9321/1 v k.ú. Líšeň a nepřijímat žádné usnesení do doby uzavření vzájemných jednání mezi statutárním městem Brnem a ostatními subjekty o podmínkách a konkrétním vyjasnění následných převodů pozemků právníckým, event. fyzickým osobám.

garance správnosti, zákonnosti materiálu

Podpisy dotčených odborů

útvár tajemníka	sociální	organizační	rozpočtu a financí	majetkoprávní	územ. rozvoje a výstavby
					Ing. arch. M. Hoskovcová, Ph.D. <i>Hoskovcova</i>

Zpracoval :

OÚRV

K. Hudcová

Předkládá :

za RMČ uvolněný funkcionář :

starosta : Mgr. Břetislav Štefan

Důvodová zpráva:

Majetkový odbor Magistrátu města Brna žádá o stanovisko k nabytí a prodeji nemovitostí v areálu spol. Zetor, a.s.

Naposledy se zdejší samosprávné orgány vyjádřily k pozemkům v areálu spol. Zetor a.s., na VI./27. zasedání ZMČ Brno – Líšeň, konaném dne 7.11.2013, kde pod bodem č. 5/27 usnesení **souhlasily** s nabytím pozemku p.č. 8811/7 v k.ú. Líšeň z vlastnictví spol. Zetor, a.s., na list vlastnictví statutárního města Brna s převedením pozemků p.č. 9165/2, 9143/2, 9168/2, 9171/4, 9171/3, 9175/2, 9174/3, 9177/2 a p.č. 9176/2 v k.ú. Líšeň z listu vlastnictví statutárního města Brna do majetku spol. Zetor, a.s. (uvedené parcely se nachází v areálu závodu) – MO MMB žádá o aktualizaci vyjádření k prodeji pozemků. Nežádá o aktualizaci k nabytí p.č.8811/7 – 4515 m² – ostatní plocha/ostatní komunikace v k.ú. Líšeň , tento pozemek již není předmětem požadavku spol. Zetor, a.s., společnost má zájem si pozemek ponechat (jedná se o příjezdovou komunikaci i k areálu ČT).

Současně je požadavek doplněn o vydání stanoviska k návrhu spol. Zetor, a.s., k nabytí pozemků od této společnosti v areálu Zetoru, a.s., do majetku statutárního města Brna v lokalitě zastávky Líšeňská:

p.č. 6630/1 – 298 m² – ostatní plocha/jiná plocha k.ú. Líšeň,
p.č. 8546/1 - 34 m² – ostatní plocha/ostatní komunikace k.ú. Líšeň,
p.č. 6629 - 498 m² – ostatní plocha/zeleň k.ú. Líšeň,
p.č. 8546/2 – 31 m² – ostatní plocha/ostatní komunikace k.ú. Líšeň,
p.č. 4290/7 – 104 m² zastavěná plocha/ společný dvůr k.ú. Líšeň ,

celkem 965 m²

Nabytí pozemků na LV 10001 lze doporučit, mimo pozemek p.č. 4290/7 – 104 m² k.ú. Líšeň, pozemek je obklopen dalšími parcelami ve vlastnictví jiných právnických osob, tedy bez zajištění možnosti přístupu pro město Brno (navíc je začátek komunikace omezen závorou ve vlastnictví ZKL Reality, s.r.o.).

Dále spol. ZETOR a.s. nabízí městu Brnu k odkoupení pozemky evidované na jejich listu vlastnictví č. 4342 pro k.ú. Líšeň, navržené části pozemků jsou určeny na přiloženém snímku z LM:

p.č. 9172 – 8 m² – ostatní plocha/zeleň
p.č. 9173 – 38 m² – ostatní plocha/zeleň
p.č. 9478/3 - 34 m² – ostatní plocha/ ost. komunikace
p.č. 9293/3 - 243 m – ostatní plocha/ zeleň
p.č. 9293/38 - 104 m² – ostatní plocha/zeleň
p.č. 9293/40 54 m² – ostatní plocha//zeleň – pouze část pozemku (celý 1254 m²)
p.č. 9293/44 - 19 m² – ostatní plocha/zeleň
p.č. 9293/45 - 35 m² – ostatní plocha/zeleň
p.č. 9294/19 - 42 m² – ostatní plocha/ost. komunik.
p.č. 9317/1 - 201 m² – ostatní plocha/jiná plocha
p.č. 9317/3 - 14 m² – ostatní plocha/jiná plocha
p.č. 9318/1 - 646 m² – ostatní plocha/jiná plocha- pouze část pozemku (celý 673 m²)
p.č. 9321/1 - 136 m² – ostatní plocha/jiná plocha

celkem - 1574 m²

Nedoporučujeme nabytí byt' části 54 m² z p.p.č. 9293/40 k.ú. Líšeň část není určena a p.č. 9319 zůstává na LV Zetoru, a.s.. Taktéž neodporučujeme souhlasit s nabytím 9293/44 z důvodu nezajištění přístupu k pozemku, tento je obklopen parcelami ve vlastnictví fyzických a právnických osob. Stejná situace je i u p.p.č. 9294/19 – pozemek navazuje na p.č. 9294/21 ve vlastnictví právnické a fyzické osoby.

Nelze souhlasit s nabytím p.č. 9293/45 v těsném sousedství haly na p.č. 9322/1 – LV spol. EKOTREND AG, s.r.o. U p.č. 9321/1 je na zvážení vyslovení souhlasu – pozemek je obklopen parcelami ve vlastnictví fyzické a právnických osob.

Celou záležitost jsme konzultovali s žadatelem, bylo nám sděleno, že vzájemná jednání se spol. Zetor, a.s., neustále probíhají. Navíc jsou majetkové dispozice podmiňovány převzetím kanalizace (BVaK, a.s.) v areálu spol. Zetor, a.s.

Ze strany města Brna jsou požadovány kamerové zkoušky a při zjištění neprůchodnosti provedení oprav na náklad spol. Zetor, a.s.

Za této situace se jeví navržené dispozice s majetkem jako předčasné, také není ujasněno, které nemovitosti by byly následně předány spol. SAKO Brno a které spol. Teplárny Brno, a.s., a které by případně zůstaly na LV statutárního města Brna.

Z tohoto důvodu navrhujeme pouze revokaci (aktualizaci) již přijatého usnesení č. 5/27 ZMČ Líšeň takto:

ZMČ Brno – Líšeň souhlasí s převedením pozemků p.č. 9165/2, 9143/2, 9168/2, 9171/4, 9171/3, 9175/2, 9174/3, 9177/2 a p.č. 9176/2 v k.ú. Líšeň z listu vlastnictví statutárního města Brna do majetku společnosti Zetor, a.s.

U ostatních parcel navržených na dispozici s majetkem doporučujeme posečkat do doby uzavření vzájemných jednání o podmínkách a po konkrétním vyjasnění následného předání pozemků právnickým a fyzickým osobám.

VÁŠ DOPIS ČJ.:
ZE DNE:
NAŠE ČJ.: MMB/0095099/2015
SPIS. ZN.: MMB/0016564/2015

VYŘIZUJE: Ing. Mgr. Jana Müllerová
TEL.: 542 17 3188
FAX: 542 17 3099
E-MAIL: mullerova.jana@brno.cz

DATUM: 2015-03-09
POČET LISTŮ: 002

Úřad MČ Brno-Líšeň
Jírova 2
628 00 Brno

MĚSTSKÁ ČÁST BRNO-LÍŠEŇ		Číslo dopisů:
13.03.2015		Zpracovávatel:
Došlo dne:	13. 3. 2015	2700
Č.j.:		Ukl. znak:
Příloha:		

HUD

Žádost o vyjádření k nabytí a prodeji nemovitostí v areálu Zetor Líšeň

Majetkový odbor obdržel nabídku společnosti Zetor a.s. na **prodej pozemků** a staveb, které se nachází v západní části areálu Zetor Líšeň, a dále pozemků při zastávce MHD Líšeňská. Nabízené nemovitosti jsou ve vlastnictví společnosti Zetor a.s., Zetor CZ s.r.o. a Zetor a.s. ve spoluvlastnictví se ZKL Reality. O nabytí nemovitostí je se společností Zetor a.s. jednáno v souvislosti s realizací projektů městských společností Teplárny Brno a.s. a SAKO a.s. Společnost Sako předpokládá využití části pozemků a vlečky pro předkládku odpadu, společnost Teplárny Brno a.s. v trase vlečky uvažuje o uložení nového horkovodu pro sídliště Líšeň a Vinohrady.

Dále společnost Zetor a.s. žádá o **odkoupení pozemků** ve vlastnictví statutárního města Brna, které se nachází v aktivně využívané části areálu Zetor Líšeň.

S prodejem pozemků p.č. 9165/2,9143/2,9168/2,9171/4,9171/3,9175/2,9174/3,9177/2 a 9176/2 k.ú. Líšeň souhlasilo ZMČ Brno - Líšeň 7.11.2013 pod bodem 5/27. V souvislosti s aktuální žádostí společnosti Zetor žádám o aktualizaci vyjádření k prodeji a dále o vyjádření k nabytí pozemků od společnosti Zetor v areálu Zetor a v lokalitě zastávky Líšeňská (viz přílohy).

S pozdravem

STATUTÁRNÍ MĚSTO BRNO
MAGISTRÁT MĚSTA BRNA
Majetkový odbor
Malinovského nám. 3
601 67 BRNO
-001-

Ing. Pavel Sršeň, Ph.D.
vedoucí Majetkového odboru MMB



Majetkový odbor MMB
Malinovského nám. 3
601 67 Brno

na vědomí:
SAKO Brno, a.s.
Jedovnická 4247/2
628 00 Brno

V Brně dne 9. ledna 2015

Věc: Návrh na prodej/odkup pozemků v k.ú. Židenice a k.ú. Líšeň, obec Brno, a vyřešení dispozice s majetkem společnosti Zetor, a.s. v bývalém areálu Zetor

Vážení,

V návaznosti na společné jednání, které proběhlo dne 17.12.2014, si dovoluujeme zaslat návrh na odkup pozemků vlastněných společnostmi Zetor, a.s. ze strany Statutárního města Brno (SAKO) v k.ú. Židenice, resp. k.ú. Líšeň, a další dispozice s majetkem v bývalém areálu Zetor.

1. Prodej nemovitostí v k.ú. Židenice (židenické terasy) a k.ú. Líšeň (při SAKO)

a) Pozemky

Předmětem prodeje by měly být pozemky v k.ú. Židenice a k.ú. Líšeň (rozšířeno na základě požadavku společnosti SAKO Brno, a.s. na jednání dne 17.12.2014), o celkové výměře cca 85 tisíc m². Konečná výměra bude upřesněna po vzájemné dohodě. Předběžný seznam pozemků zasíláme v samostatné příloze (příloha č. 1). Tento přehled obsahuje i pozemky nacházející se pod budovou č.p. 4480, která je rovněž navrhovaná k prodeji (viz níže).

Za účelem určení ceny obvyklé pro účely převodu nemovitostí byl zpracován odborný odhad č. 113-14/14 ze dne 15.12.2014, který byl vypracován Ing. Milošem Kocianem, odhadcem v oboru oceňování majetku pro věci nemovitostí (dále jen „Odborný odhad“). Dle tohoto Odborného odhadu byla cena obvyklá za 1m² pozemku v k.ú. Židenice oceněna částkou 2.250,- Kč/m². Odborný odhad pro vaši informaci přikládáme (příloha č. 1).

S ohledem na ceny, za které jsme pozemky vykupovali, a cenovou mapu, za prodej pozemků v k.ú. Židenice a k.ú. Líšeň navrhujeme cenu **1.650,- Kč/m²**. Celková cena bude upřesněna dle skutečné výměry.

K výše uvedenému doplňujeme, že v současné době je Zetor, a.s. v jednání s dalšími vlastníky pozemků v k.ú. Židenice, které by měly být v budoucnu rovněž předmětem prodeje



Statutárnímu městu Brno, resp. společnosti SAKO Brno, a.s. Přehled pozemků s informací o aktuálním stavu jednání zasíláme rovněž v příloze (příloha č 3).

b) Budova č.p. 4480 v k.ú. Židenice

Součástí navrhovaného prodeje je i budova č.p. 4480 v k.ú. Židenice. V případě, že by tato budova nakonec nebyla předmětem dohodnutého prodeje, bude nutné zúžit přehled pozemků o pozemky nacházející se pod budovou, které tak budou z prodeje vyloučeny.

Dle Odborného odhadu byla cena obvyklá oceněna na částku 22.500.000,- Kč. V současné době je budova v nájmu společnosti Phoenix Freight a.s. Nájemní smlouva je uzavřena na dobu neurčitou s možností výpovědi v době 6 měsíců.

Námi navrhovaná cena za prodej uvedené budovy je **19.500.000,- Kč**.

c) Železniční vlečka (kolejová dráha a výhybky) v k.ú. Židenice

Cena obvyklá určená Odborným odhadem ve vztahu k inženýrské stavbě železniční vlečky byla oceněna v případě kolejové dráhy na 4.100,- Kč/m a v případě výhybek na 81.310,- Kč/kus. Železniční vlečka, o kterou projevila společnost SAKO Brno, a.s. zájem, sestává z cca 954 m a cca 3 ks výhybek. Celková cena určena na základě Odborného odhadu by se tak pohybovala kolem částky cca 4 milionů Kč.

Námi navrhovaná cena za prodej železniční vlečky (tj. kolejové dráhy a výhybek) v k.ú. Židenice je **1.000.000,- Kč**.

2. Prodej nemovitostí v k.ú. Líšeň při zastávce tramvaje Líšeňská

Předmětem prodeje Statutárnímu městu Brno by měly být dále pozemky v k.ú. Líšeň při zastávce tramvaje Líšeňská. Pozemky jsou využívány v souvislosti s veřejnou hromadnou dopravou a pro Zetor, a.s. nejsou nijak využitelné, navrhujeme proto jejich prodej Statutárnímu městu Brno.

Cenu za prodej navrhujeme dle cenové mapy:

parc.č.	výměra		cena Kč /m2	Cena v Kč
6630/1	298	ost. plocha, jiná plocha	1530	455 940
8546/1	34	ost. komunikace, ost. plocha	1530	52 020
6629	498	zeleň, ost. plocha	1530	761 940
8546/2	31	ost. komunikace, ost. plocha	1530	47 430
4290/7	104	společný dvůr, zastavěná plocha nádvoří	1530	159 120
Celkem:	965 m2			1 476 450 Kč



3. Koupě pozemků vlastněných společnostmi Zetor, a.s.

V případě prodeje pozemků v k.ú. Židenice společnosti SAKO Brno, a.s., resp. Statutárnímu město Brno, má Zetor, a.s. zájem pouze o koupi pozemků vlastněných Statutárním městem Brno v k.ú. Líšeň o celkové výměře 152 m². Jedná se o následující pozemky v k.ú. Líšeň, obec Brno:

Parc.č.	Výměra
9143/2	27
9165/2	2
9171/3	30
9176/2	5
9177/2	16
9175/2	2
9168/2	11
9171/4	10
9174/3	49

Cena za pozemky by měla být předmětem dohody. Směna pozemků byla již dříve se Statutárním městem Brno projednávána za cenu 1.500,- Kč/m². Nicméně jsme ochotni akceptovat stejnou cenu, za kterou budou prodány pozemky ve vlastnictví Zetor, a.s.

4. Převzetí vodovodní sítě a kanalizační sítě v bývalém areálu Zetor městem Brno (resp. BVK)

Dále tímto žádáme o zahájení kroků vedoucích k převzetí vodovodní a kanalizační sítě včetně retenční nádrže v bývalém areálu Zetor. Za tímto účelem bude ze strany společnosti Zetor, a.s. zpracováno zaměření a zmapování technického stavu kanalizace a vodovodu k dalšímu projednání.

Originál dopisu včetně příloh bude zaslán poštou Ing. Mgr. Janě Müllerové, Majetkový odbor MMB, vedoucí Oddělení rozvojových lokalit, na adresu Malinovského nám. 3, 601 67 Brno. Očekáváme návrh termínu k dalšímu projednání výše uvedených bodů.

Děkujeme za spolupráci.

S pozdravem

Isabela Vršková
předsedkyně představenstva
Zetor, a.s.

Zetor, a.s.

Trnkova 111, Brno-Líšeň
PSČ 628 00
IČ: 463 46 074, DIČ: CZ46346074

Filip Šoka
člen představenstva
Zetor, a.s.

PRODEJ SPOLEČNOSTI ZETOR

k.ú.	p.č.	výměra (m ²)	druh pozemku	způsob využití pozemku	LV	vlastník
Líšeň	9143/2	27	ostatní plocha	dráha	10001	SMB
Líšeň	9165/2	2	ostatní plocha	jiná plocha	10001	SMB
Líšeň	9168/2	11	ostatní plocha	jiná plocha	10001	SMB
Líšeň	9171/3	30	ostatní plocha	ostatní komunikace	10001	SMB
Líšeň	9171/4	10	ostatní plocha	ostatní komunikace	10001	SMB
Líšeň	9174/3	49	ostatní plocha	zeleň	10001	SMB
Líšeň	9175/2	2	zastavěná plocha a nádvoří		10001	SMB
Líšeň	9176/2	5	ostatní plocha	zeleň	10001	SMB
Líšeň	9177/2	16	ostatní plocha	jiná plocha	10001	SMB

NABÝTÍ OD SPOLEČNOSTI ZETOR

k.ú	p.č.	výměra (m ²)	druh pozemku	způsob využití pozemku	LV	vlastník	poznámka
Líšeň	9172	8	ostatní plocha	zeleň	4342	Zetor a.s.	
Líšeň	9173	38	ostatní plocha	zeleň	4342	Zetor a.s.	
Líšeň	9178/3	34	ostatní plocha	ostatní komunik	4342	Zetor a.s.	
Líšeň	9293/3	243	ostatní plocha	zeleň	4342	Zetor a.s.	
Líšeň	9293/38	104	ostatní plocha	zeleň	4342	Zetor a.s.	
Líšeň	9293/40	54	ostatní plocha	zeleň	4342	Zetor a.s.	část pozemku (výměra celého 1254 m ²)
Líšeň	9293/44	19	ostatní plocha	zeleň	4342	Zetor a.s.	
Líšeň	9293/45	35	ostatní plocha	zeleň	4342	Zetor a.s.	
Líšeň	9294/19	42	ostatní plocha	ostatní komunik	4342	Zetor a.s.	
Líšeň	9317/1	201	ostatní plocha	jiná plocha	4342	Zetor a.s.	
Líšeň	9317/3	14	ostatní plocha	jiná plocha	4342	Zetor a.s.	
Líšeň	9318/1	646	ostatní plocha	jiná plocha	4342	Zetor a.s.	část pozemku (výměra celého 673 m ²)
Líšeň	9321/1	136	ostatní plocha	jiná plocha	4342	Zetor a.s.	

Líšeň	6630/1	298	ostatní plocha	jiná plocha	4342	Zetor a.s.	Zastávka Líšeňská
Líšeň	8546/1	34	ostatní plocha	ostatní komunik	4342	Zetor a.s.	Zastávka Líšeňská
Líšeň	6629	498	ostatní plocha	zeleň	4342	Zetor a.s.	Zastávka Líšeňská
Líšeň	8546/2	31	ostatní plocha	ostatní komunik	4342	Zetor a.s.	Zastávka Líšeňská
Líšeň	4290/7	104	zastavěná plocha	společný dvůr	4342	Zetor a.s.	Zastávka Líšeňská

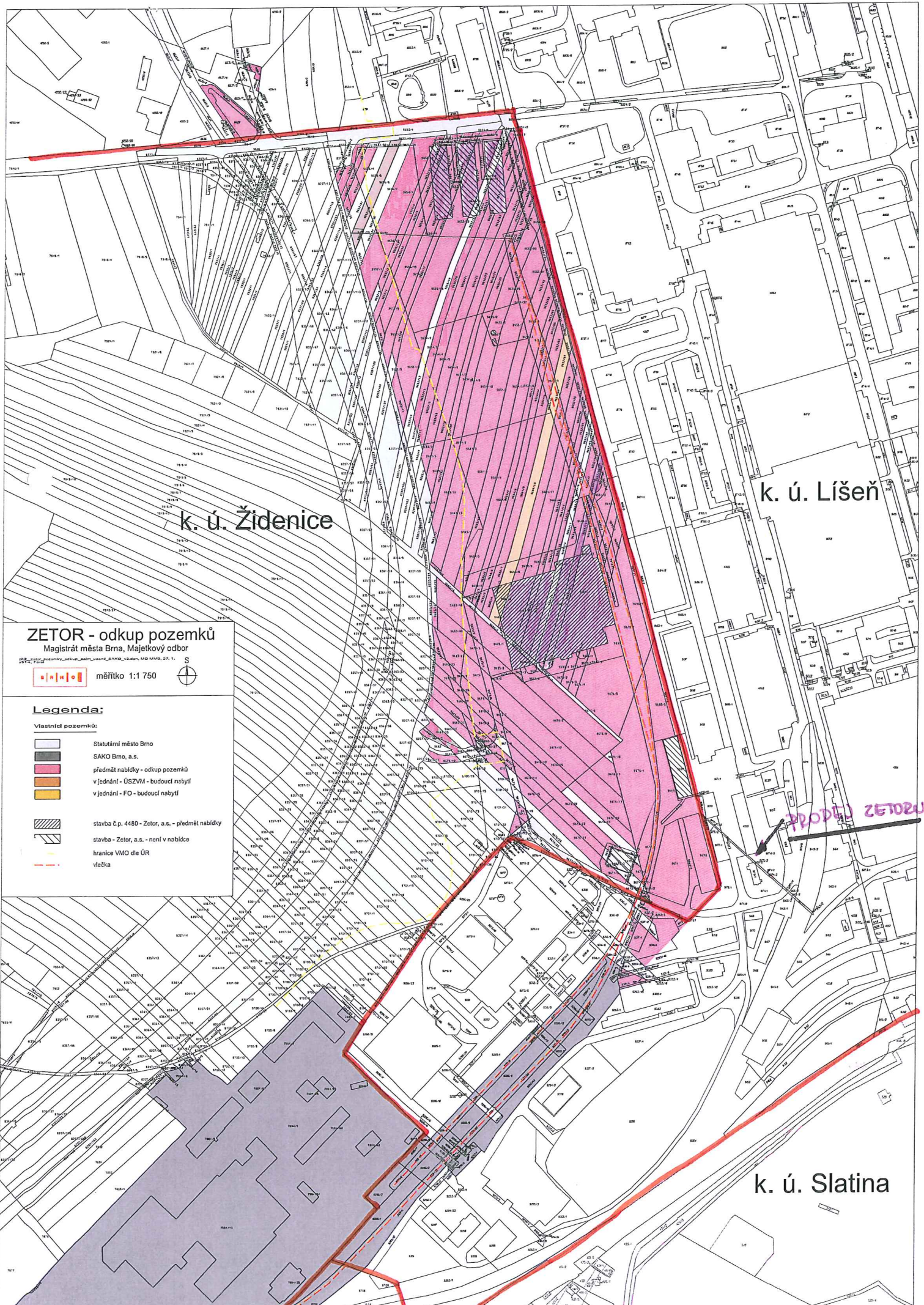

ZETOR - odkup pozemků

Magistrát města Brno, Majetkový odbor











měřítko 1:1 750



Legenda:

Vlastníci pozemků:

-  Statutární město Brno
-  SAKO Brno, a.s.
-  předmět nabídky - odkup pozemků
-  v jednání - ÚSZVM - budoucí nabytí
-  v jednání - FO - budoucí nabytí

-  stavba č.p. 4480 - Zetor, a.s. - předmět nabídky
-  stavba - Zetor, a.s. - není v nabídce
-  hranice VMO dle ÚR
-  vlečka

k. ú. Židenice

k. ú. Líšeň

k. ú. Slatina

PROJEKT ZETORU

ÚZEMÍ MUŽITELNÉ SPOLČNOSTI SAKO a.s.

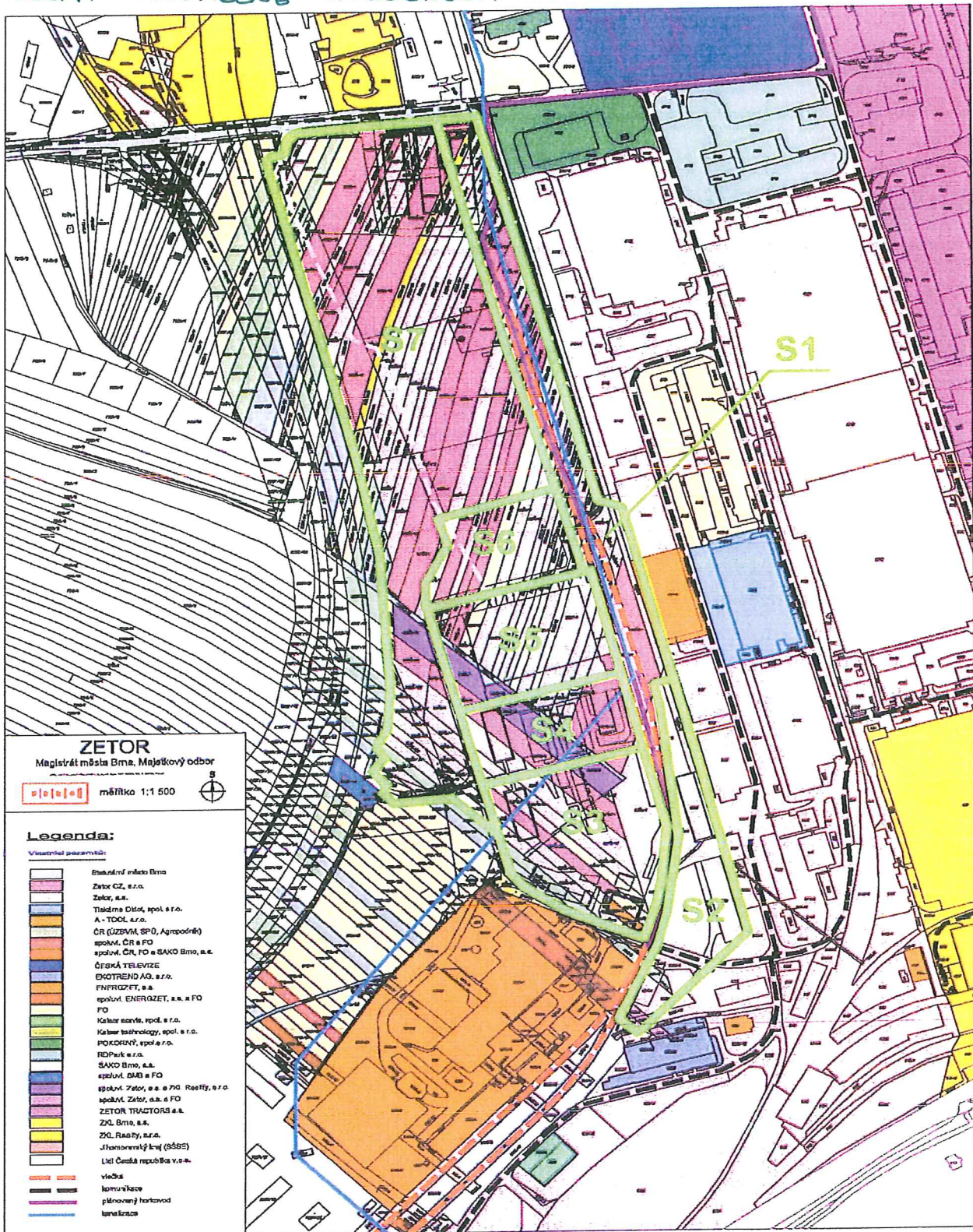

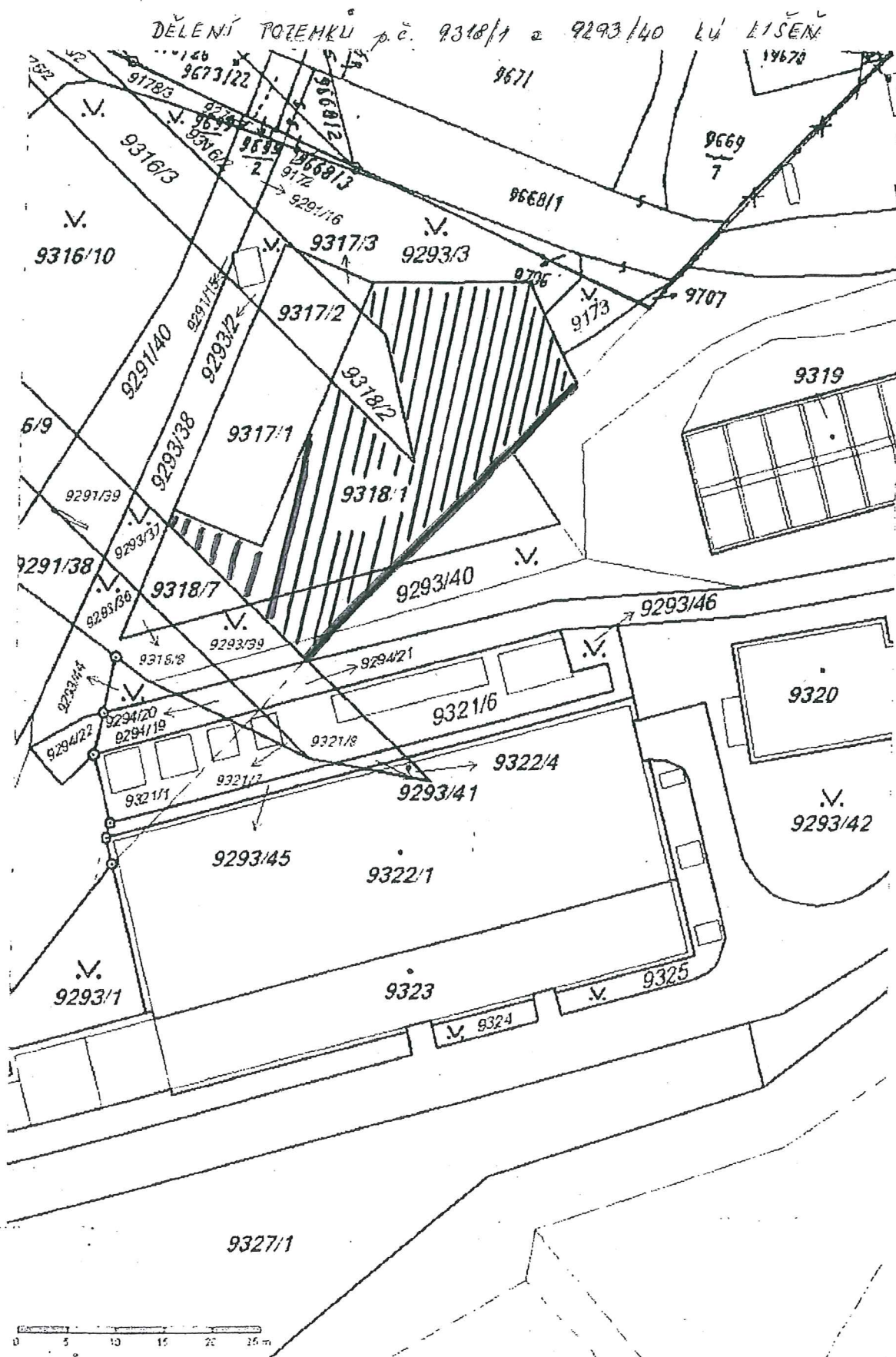

Informace o pozemku

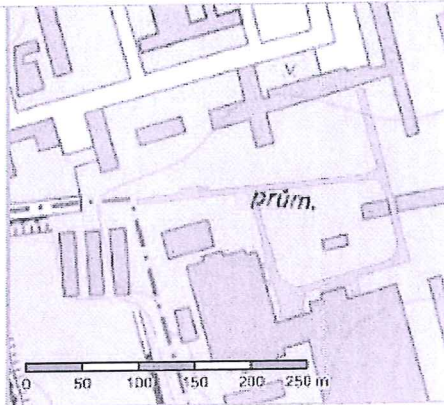
Parcelní číslo:	8811/7	
Obec:	Brno [582786]	
Katastrální území:	Líšeň [612405]	
Číslo LV:	4342	
Výměra [m ²]:	4515	
Typ parcely:	Parcela katastru nemovitostí	
Mapový list:	DKM	
Určení výměry:	Graficky nebo v digitalizované mapě	
Způsob využití:	ostatní komunikace	
Druh pozemku:	ostatní plocha	

Vlastníci, jiní oprávnění

Vlastnické právo	Podíl
Zetor, a.s., Trnkova 2781/111, Líšeň, 62800 Brno	

Způsob ochrany nemovitosti

Nejsou evidovány žádné způsoby ochrany.

Seznam BPEJ

Parcela nemá evidované BPEJ.

Omezení vlastnického práva

Typ
Předkupní právo podle § 101 zákona č. 183/2006 Sb.
Věcné břemeno (podle listiny)
Věcné břemeno cesty
Věcné břemeno chůze a jízdy
Věcné břemeno zřízení a provozování vedení

Jiné zápisy

Nejsou evidovány žádné jiné zápisy.

Nemovitost je v územním obvodu, kde státní správu katastru nemovitostí ČR vykonává [Katastrální úřad pro Jihomoravský kraj, Katastrální pracoviště Brno-město](#)

Zobrazené údaje mají informativní charakter. Platnost k 16.04.2015 14:15:05.

© 2004 - 2015 Český úřad zeměměřický a katastrální, Pod sídlištěm 1800/9, Kobylisy, 18211 Praha 8, cuzk@cuzk.cz
 Podání určená katastrálními úřady a pracovišti zaslejte přímo na jejich e-mail adresu.

Verze aplikace: 5.1.0 build 5

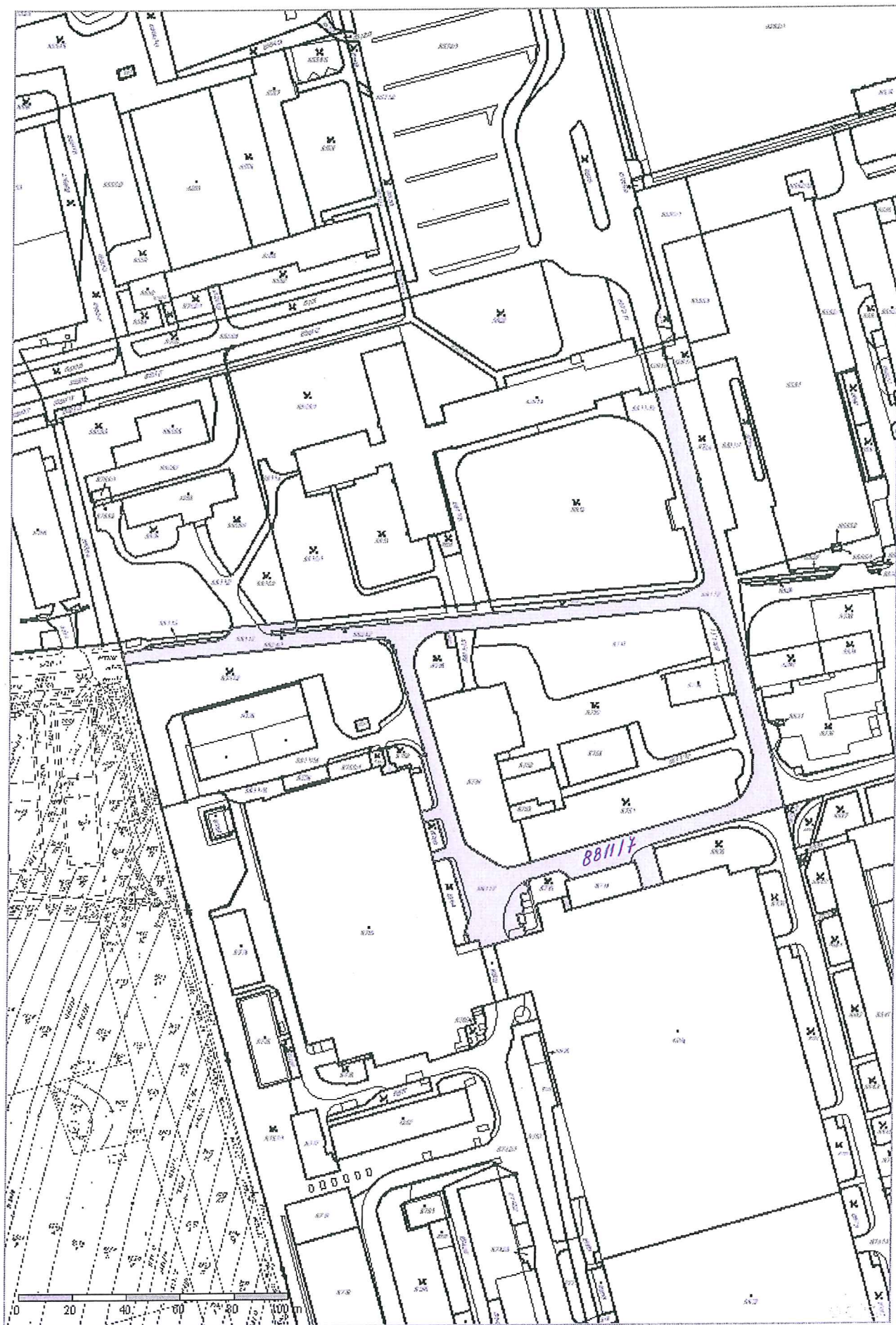

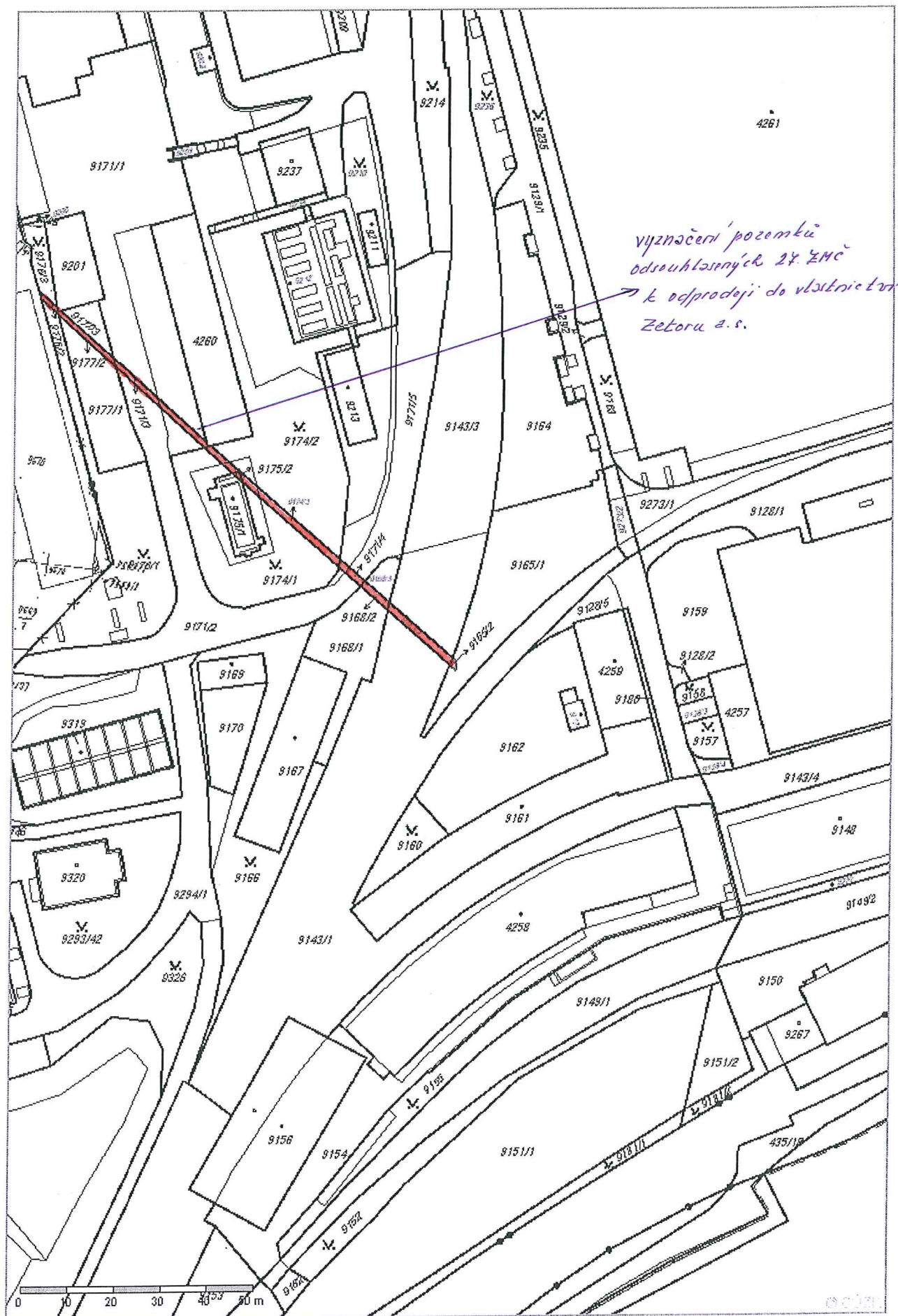

Informace o pozemku

Parcelní číslo:	<u>9165/2</u>
Obec:	<u>Brno [582786]</u>
Katastrální území:	<u>Líšeň [612405]</u>
Číslo LV:	<u>10001</u>
Výměra [m ²]:	2
Typ parcely:	Parcela katastru nemovitostí
Mapový list:	DKM
Určení výměry:	Ze souřadnic v S-JTSK
Způsob využití:	jiná plocha
Druh pozemku:	ostatní plocha

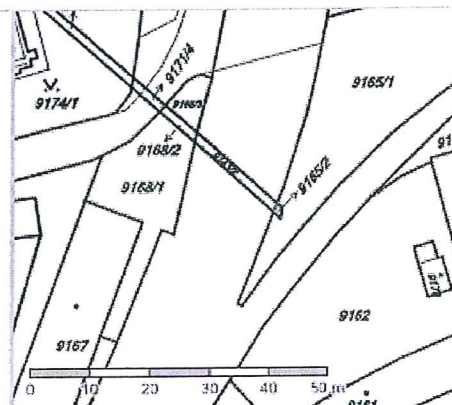

Vlastníci, jiní oprávnění

Vlastnické právo	Podíl
Statutární město Brno, Dominikánské náměstí 196/1, Brno-město, 60200 Brno	

Způsob ochrany nemovitosti

Nejsou evidovány žádné způsoby ochrany.

Seznam BPEJ

Parcela nemá evidované BPEJ.

Omezení vlastnického práva

Nejsou evidována žádná omezení.

Jiné zápisy

Nejsou evidovány žádné jiné zápisy.

Nemovitost je v územním obvodu, kde státní správu katastru nemovitostí ČR vykonává [Katastrální úřad pro Jihomoravský kraj, Katastrální pracoviště Brno-město](#)

Zobrazené údaje mají informativní charakter. Platnost k 16.04.2015 12:15:01.

© 2004 - 2015 [Český úřad zeměměřičů a katastrální úřad](#), Pod sídlištěm 1800/9, Kobylisy, 18211 Praha 8, cuzk@cuzk.cz
 Podání určená katastrálním úřadům a pracovištím zaslejte přímo na jejich e-mail adresu.

Verze aplikace: 5.1.0 build 5

Informace o pozemku

Parcelní číslo:	<u>9143/2</u>
Obec:	<u>Brno [582786]</u>
Katastrální území:	<u>Líšeň [612405]</u>
Číslo LV:	<u>10001</u>
Výměra [m ²]:	27
Typ parcely:	Parcela katastru nemovitostí
Mapový list:	DKM
Určení výměry:	Ze souřadnic v S-JTSK
Způsob využití:	dráha
Druh pozemku:	ostatní plocha

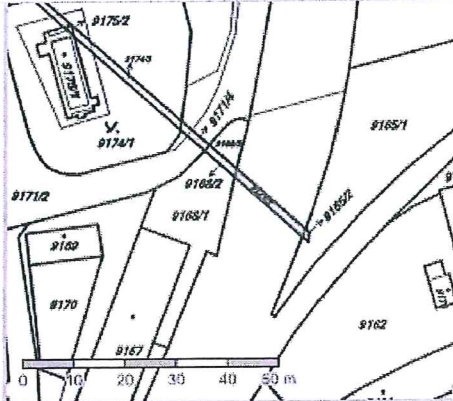

Vlastníci, jiní oprávnění

Vlastnické právo	Podíl
Statutární město Brno, Dominikánské náměstí 196/1, Brno-město, 60200 Brno	

Způsob ochrany nemovitosti

Nejsou evidovány žádné způsoby ochrany.

Seznam BPEJ

Parcela nemá evidované BPEJ.

Omezení vlastnického práva

Typ
Předkupní právo podle § 101 zákona č. 183/2006 Sb.

Jiné zápisy

Nejsou evidovány žádné jiné zápisy.

Nemovitost je v územním obvodu, kde státní správu katastru nemovitostí ČR vykonává [Katastrální úřad pro Jihomoravský kraj, Katastrální pracoviště Brno-město](#).

Zobrazené údaje mají informativní charakter. Platnost k 16.04.2015 12:15:01.

Informace o pozemku

Parcelní číslo:	<u>9168/2/2</u>
Obec:	<u>Brno [582786]</u>
Katastrální území:	<u>Líšeň [612405]</u>
Číslo LV:	<u>10001</u>
Výměra [m ²]:	11
Typ parcely:	Parcela katastru nemovitostí
Mapový list:	DKM
Určení výměry:	Ze souřadnic v S-JTSK
Způsob využití:	jiná plocha
Druh pozemku:	ostatní plocha

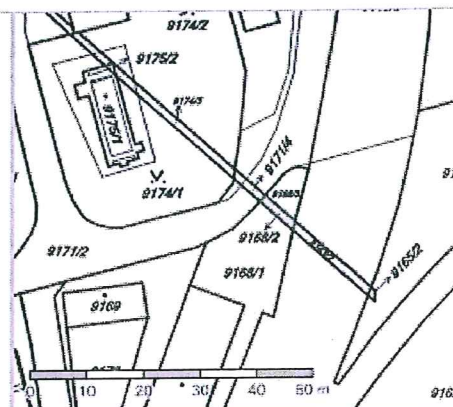

Vlastníci, jiní oprávnění

Vlastnické právo	Podíl
Statutární město Brno, Dominikánské náměstí 196/1, Brno-město, 60200 Brno	

Způsob ochrany nemovitosti

Nejsou evidovány žádné způsoby ochrany.

Seznam BPEJ

Parcela nemá evidované BPEJ.

Omezení vlastnického práva

Typ
Předkupní právo podle § 101 zákona č. 183/2006 Sb.

Jiné zápisy

Nejsou evidovány žádné jiné zápisy.

Nemovitost je v územním obvodu, kde státní správu katastru nemovitostí ČR vykonává [Katastrální úřad pro Jihomoravský kraj, Katastrální pracoviště Brno-město](#).

Zobrazené údaje mají informativní charakter. Platnost k 16.04.2015 12:15:01.

© 2004 - 2015 Český úřad zeměměřičký a katastrální, Pod sídlištěm 1800/9, Kobylisy, 18211 Praha 8; cuzk@cuzk.cz
 Podání určená katastrálními úřadům a pracovištím zaslejte přímo na jejich e-mail adresu.

Verze aplikace: 5.1.0 build 5

Informace o pozemku

Parcelní číslo:	9171/4
Obec:	Brno [582786]
Katastrální území:	Líšeň [612405]
Číslo LV:	10001
Výměra [m ²]:	10
Typ parcely:	Parcela katastru nemovitostí
Mapový list:	DKM
Určení výměry:	Ze souřadnic v S-JTSK
Způsob využití:	ostatní komunikace
Druh pozemku:	ostatní plocha



Vlastníci, jiní oprávnění

Vlastnické právo	Podíl
Statutární město Brno, Dominikánské náměstí 196/1, Brno-město, 60200 Brno	

Způsob ochrany nemovitosti

Nejsou evidovány žádné způsoby ochrany.

Seznam BPEJ

Parcela nemá evidované BPEJ.

Omezení vlastnického práva

Typ
Předkupní právo podle § 101 zákona č. 183/2006 Sb.

Jiné zápisy

Nejsou evidovány žádné jiné zápisy.

Nemovitost je v územním obvodu, kde státní správu katastru nemovitostí ČR vykonává [Katastrální úřad pro Jihomoravský kraj, Katastrální pracoviště Brno-město](#)

Zobrazené údaje mají informativní charakter. Platnost k 16.04.2015 12:15:01.

© 2004 - 2015 [Český úřad zeměměřičský a katastrální](#), Pod sídlištěm 1800/9, Kobylisy, 18211 Praha 8, cuzk@cuzk.cz
 Podání určená katastrálními úřady a pracovišti zasílejte přímo na jejich e-mail adresu.

Verze aplikace: 5.1.0 build 5

Informace o pozemku

Parcelní číslo:	9171/3
Obec:	Brno [582786]
Katastrální území:	Líšeň [612405]
Číslo LV:	10001
Výměra [m ²]:	30
Typ parcely:	Parcela katastru nemovitostí
Mapový list:	DKM
Určení výměry:	Ze souřadnic v S-JTSK
Způsob využití:	ostatní komunikace
Druh pozemku:	ostatní plocha

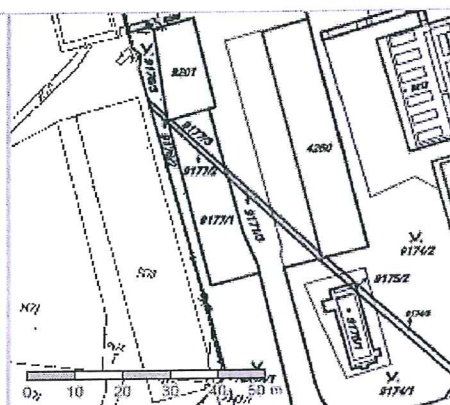

Vlastníci, jiní oprávnění

Vlastnické právo	Podíl
Statutární město Brno, Dominikánské náměstí 196/1, Brno-město, 60200 Brno	

Způsob ochrany nemovitosti

Nejsou evidovány žádné způsoby ochrany.

Seznam BPEJ

Parcela nemá evidované BPEJ.

Omezení vlastnického práva

Nejsou evidována žádná omezení.

Jiné zápisy

Nejsou evidovány žádné jiné zápisy.

Nemovitost je v územním obvodu, kde státní správu katastru nemovitostí ČR vykonává [Katastrální úřad pro Jihomoravský kraj, Katastrální pracoviště Brno-město](#)

Zobrazené údaje mají informativní charakter. Platnost k 16.04.2015 12:15:01.

Informace o pozemku

Parcelní číslo:	<u>9175/2</u>
Obec:	<u>Brno [582786]</u>
Katastrální území:	<u>Líšeň [612405]</u>
Číslo LV:	<u>10001</u>
Výměra [m ²]:	2
Typ parcely:	Parcela katastru nemovitostí
Mapový list:	DKM
Určení výměry:	Ze souřadnic v S-JTSK
Druh pozemku:	zastavěná plocha a nádvoří
Stavba na pozemku:	<u>bez čp/če, stavba pro výrobu a skladování</u>

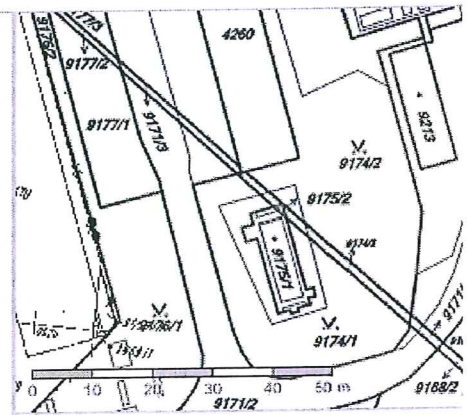

Vlastníci, jiní oprávnění

Vlastnické právo	Podíl
Statutární město Brno, Dominikánské náměstí 196/1, Brno-město, 60200 Brno	

Způsob ochrany nemovitosti

Nejsou evidovány žádné způsoby ochrany.

Seznam BPEJ

Parcela nemá evidované BPEJ.

Omezení vlastnického práva

Nejsou evidována žádná omezení.

Jiné zápisy

Nejsou evidovány žádné jiné zápisy.

Nemovitost je v územním obvodu, kde státní správu katastru nemovitostí ČR vykonává Katastrální úřad pro Jihomoravský kraj, Katastrální pracoviště Brno-město

Zobrazené údaje mají informativní charakter. Platnost k 16.04.2015 12:15:01.

© 2004 - 2015 Český úřad zeměměřičský a katastrální, Pod sídlištěm 1800/9, Kobylisy, 18211 Praha 8, czuk@czuk.cz
 Podání určená katastrálními úřady a pracovišti zasílejte přímo na jejich e-mail adresu.

Verze aplikace: 5.1.0 build 5

Informace o pozemku

Parcelní číslo:	9174/3
Obec:	Brno [582786]
Katastrální území:	Líšeň [612405]
Číslo LV:	10001
Výměra [m ²]:	49
Typ parcely:	Parcela katastru nemovitostí
Mapový list:	DKM
Určení výměry:	Ze souřadnic v S-JTSK
Způsob využití:	zeleň
Druh pozemku:	ostatní plocha

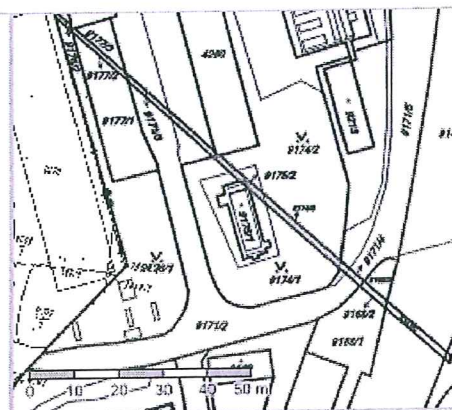

Vlastníci, jiní oprávnění

Vlastnické právo	Podíl
Statutární město Brno, Dominikánské náměstí 196/1, Brno-město, 60200 Brno	

Způsob ochrany nemovitosti

Nejsou evidovány žádné způsoby ochrany.

Seznam BPEJ

Parcela nemá evidované BPEJ.

Omezení vlastnického práva

Typ	Předkupní právo podle § 101 zákona č. 183/2006 Sb.
-----	--

Jiné zápisy

Nejsou evidovány žádné jiné zápisy.

Nemovitost je v územním obvodu, kde státní správu katastru nemovitostí ČR vykonává [Katastrální úřad pro Jihomoravský kraj, Katastrální pracoviště Brno-město](#).

Zobrazené údaje mají informativní charakter. Platnost k 16.04.2015 12:15:01.

© 2004 - 2015 [Český úřad zeměměřičký a katastrální](#), Pod sídlištěm 1800/9, Kobylisy, 18211 Praha 8, cuzk@cuzk.cz
 Podání určená katastrálními úřady a pracovišti zasílejte přímo na [jejich e-mail adresu](#).

Verze aplikace: 5.1.0 build 5

Informace o pozemku

Parcelní číslo:	<u>9177/2</u>
Obec:	<u>Brno [582786]</u>
Katastrální území:	<u>Líšeň [612405]</u>
Číslo LV:	<u>10001</u>
Výměra [m ²]:	16
Typ parcely:	Parcela katastru nemovitostí
Mapový list:	DKM
Určení výměry:	Ze souřadnic v S-JTSK
Způsob využití:	jiná plocha
Druh pozemku:	ostatní plocha

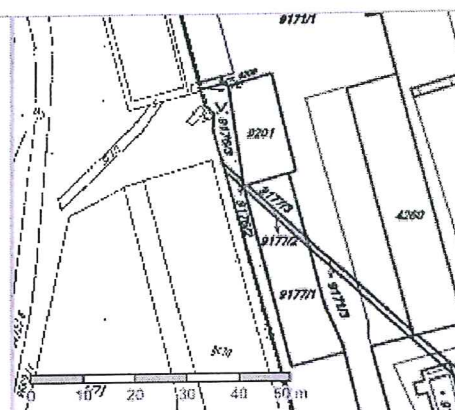

Vlastníci, jiní oprávnění

Vlastnické právo	Podíl
Statutární město Brno, Dominikánské náměstí 196/1, Brno-město, 60200 Brno	

Způsob ochrany nemovitosti

Nejsou evidovány žádné způsoby ochrany.

Seznam BPEJ

Parcela nemá evidované BPEJ.

Omezení vlastnického práva

Nejsou evidována žádná omezení.

Jiné zápisy

Nejsou evidovány žádné jiné zápisy.

Nemovitost je v územním obvodu, kde státní správu katastru nemovitostí ČR vykonává [Katastrální úřad pro Jihomoravský kraj, Katastrální pracoviště Brno-město](#)

Zobrazené údaje mají informativní charakter. Platnost k 16.04.2015 12:15:01.

Informace o pozemku

Parcelní číslo:	<u>9176/2</u>
Obec:	<u>Brno [582786]</u>
Katastrální území:	<u>Líšeň [612405]</u>
Číslo LV:	<u>10001</u>
Výměra [m ²]:	5
Typ parcely:	Parcela katastru nemovitostí
Mapový list:	DKM
Určení výměry:	Ze souřadnic v S-JTSK
Způsob využití:	zeleň
Druh pozemku:	ostatní plocha

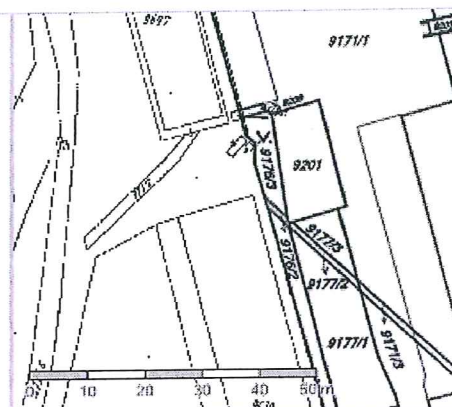

Vlastníci, jiní oprávnění

Vlastnické právo	Podíl
Statutární město Brno, Dominikánské náměstí 196/1, Brno-město, 60200 Brno	

Způsob ochrany nemovitosti

Nejsou evidovány žádné způsoby ochrany.

Seznam BPEJ

Parcela nemá evidované BPEJ.

Omezení vlastnického práva

Nejsou evidována žádná omezení.

Jiné zápisy

Nejsou evidovány žádné jiné zápisy.

Nemovitost je v územním obvodu, kde státní správu katastru nemovitostí ČR vykonává Katastrální úřad pro Jihomoravský kraj, Katastrální pracoviště Brno-město

Zobrazené údaje mají informativní charakter. Platnost k 16.04.2015 12:15:01.

© 2004 - 2015 Český úřad zeměměřičů a katastrální úřad, Pod sídlištěm 1800/9, Kobylisy, 18211 Praha 8, cuzk@cuzk.cz
 Podání určená katastrálními úřady a pracovišti zasílejte přímo na jejich e-mail adresu.

Verze aplikace: 5.1.0 build 5

Parcely pod zastávkou Lizeňská

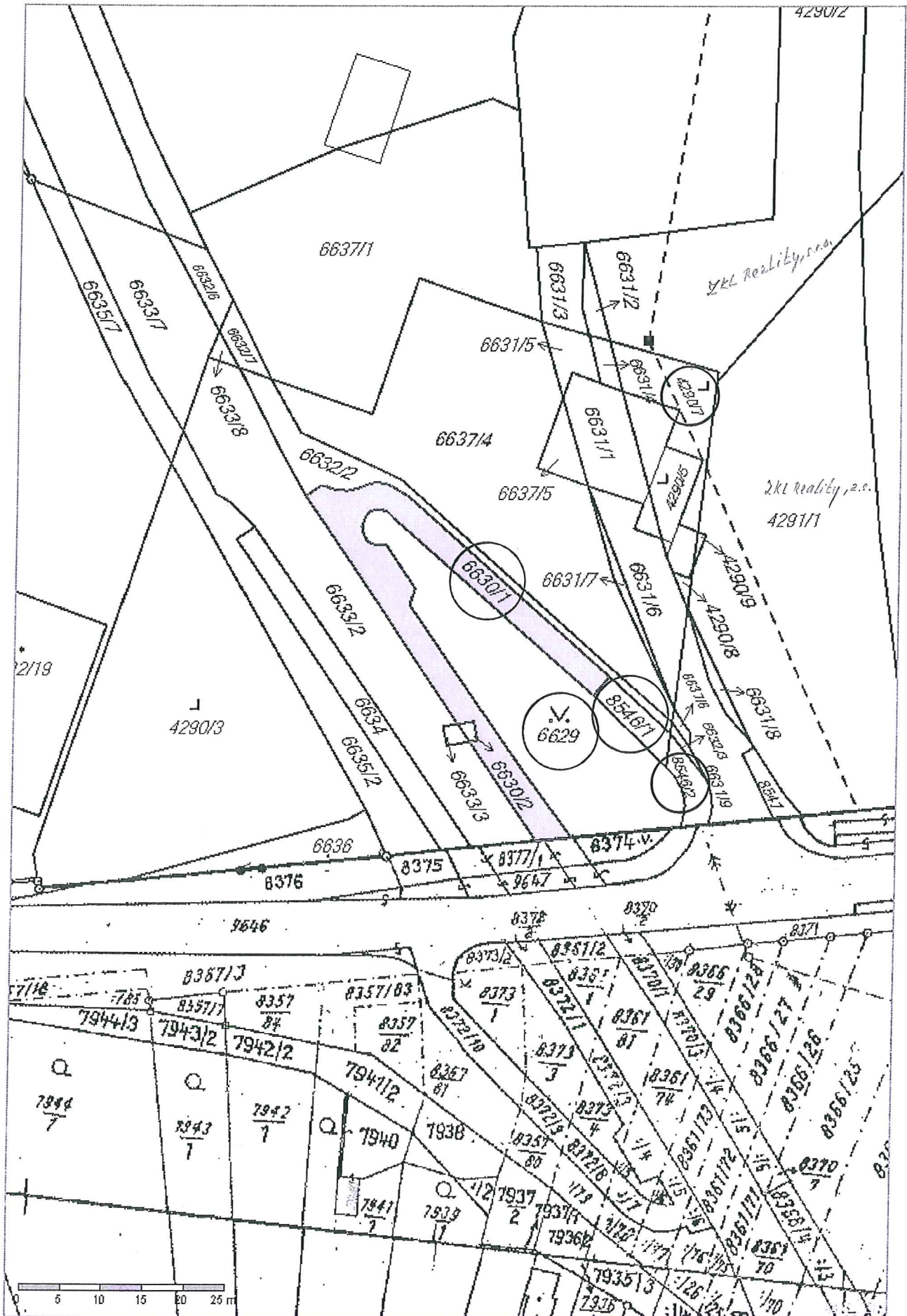

p.č. 4291/1 + 4290/2 → 2KL Reality, s.r.o. i + 4290/2 + 6631/5
 p.č. 4290/5 + 6631/1 - První územní studie
 p.č. 6631/4 - Zelen, a.s.



Informace o pozemku

Parcelní číslo:	6630/1
Obec:	Brno [582786]
Katastrální území:	Líšeň [612405]
Číslo LV:	4342
Výměra [m ²]:	298
Typ parcely:	Parcela katastru nemovitostí
Mapový list:	DKM
Určení výměry:	Graficky nebo v digitalizované mapě
Způsob využití:	jiná plocha
Druh pozemku:	ostatní plocha

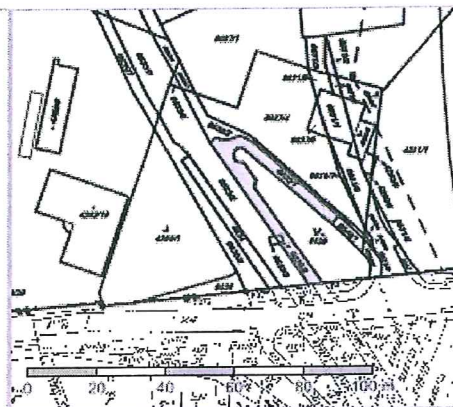

Vlastníci, jiní oprávnění

Vlastnické právo	Podíl
Zetor, a.s., Trnkova 2781/111, Líšeň, 62800 Brno	

Způsob ochrany nemovitosti

Nejsou evidovány žádné způsoby ochrany.

Seznam BPEJ

Parcela nemá evidované BPEJ.

Omezení vlastnického práva

Typ
Zástavní právo smluvní

Jiné zápisy

Typ
Změna výměr obnovou operátu

Nemovitost je v územním obvodu, kde státní správu katastru nemovitostí ČR vykonává [Katastrální úřad pro Jihomoravský kraj, Katastrální pracoviště Brno-město](#)

Zobrazené údaje mají informativní charakter. Platnost k 08.04.2015 14:11:42.

© 2004 - 2015 [Český úřad zeměměřický a katastrální](#), Pod sídlištěm 1800/9, Kobylisy, 18211 Praha 8, cuzk@cuzk.cz
 Podání určená katastrálními úřadům a pracovištím zasílejte přímo na [jejich e-mail adresu](mailto:jejich_e-mail_adresu).

Verze aplikace: 5.1.0 build 5

Informace o pozemku

Parcelní číslo:	8546/1
Obec:	Brno [582786]
Katastrální území:	Líšeň [612405]
Číslo LV:	4342
Výměra [m ²]:	34
Typ parcely:	Parcela katastru nemovitostí
Mapový list:	DKM
Určení výměry:	Ze souřadnic v S-JTSK
Způsob využití:	ostatní komunikace
Druh pozemku:	ostatní plocha

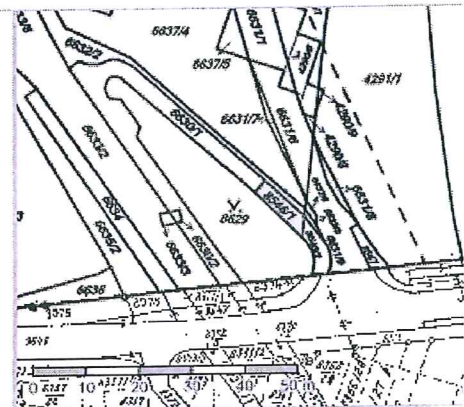

Vlastníci, jiní oprávnění

Vlastnické právo	Podíl
Zetor, a.s., Trnkova 2781/111, Líšeň, 62800 Brno	

Způsob ochrany nemovitosti

Nejsou evidovány žádné způsoby ochrany.

Seznam BPEJ

Parcela nemá evidované BPEJ.

Omezení vlastnického práva

Typ
Zástavní právo smluvní

Jiné zápisy

Typ
Změna výměr obnovou operátu

Nemovitost je v územním obvodu, kde státní správu katastru nemovitostí ČR vykonává [Katastrální úřad pro Jihomoravský kraj, Katastrální pracoviště Brno-město](#)

Zobrazené údaje mají informativní charakter. Platnost k 08.04.2015 14:11:42.

Informace o pozemku

Parcelní číslo:	6629
Obec:	Brno [582786]
Katastrální území:	Lišeň [612405]
Číslo LV:	4342
Výměra [m ²]:	468
Typ parcely:	Parcela katastru nemovitostí
Mapový list:	DKM
Určení výměry:	Graficky nebo v digitalizované mapě
Způsob využití:	zeleň
Druh pozemku:	ostatní plocha

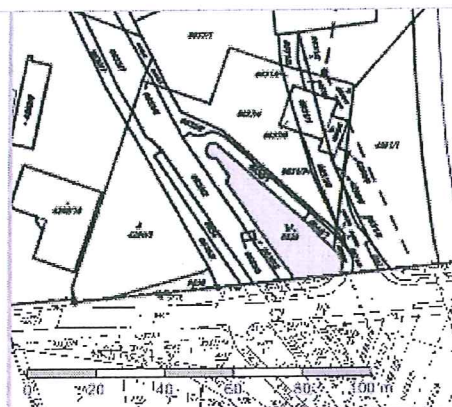

Vlastníci, jiní oprávnění

Vlastnické právo	Podíl
Zetor, a.s., Trnkova 2781/111, Lišeň, 62800 Brno	

Způsob ochrany nemovitosti

Nejsou evidovány žádné způsoby ochrany.

Seznam BPEJ

Parcela nemá evidované BPEJ.

Omezení vlastnického práva

Typ
Zástavní právo smluvní

Jiné zápisy

Typ
Změna výměr obnovou operátu

Nemovitost je v územním obvodu, kde státní správu katastru nemovitostí ČR vykonává [Katastrální úřad pro Jihomoravský kraj, Katastrální pracoviště Brno-město](#)

Zobrazené údaje mají informativní charakter. Platnost k 08.04.2015 14:11:42.

Informace o pozemku

Parcelní číslo:	8546/2 Z
Obec:	Brno [582786] Z
Katastrální území:	Lišeň [612405]
Číslo LV:	4342
Výměra [m ²]:	31
Typ parcely:	Parcela katastru nemovitostí
Mapový list:	DKM
Určení výměry:	Graficky nebo v digitalizované mapě
Způsob využití:	ostatní komunikace
Druh pozemku:	ostatní plocha

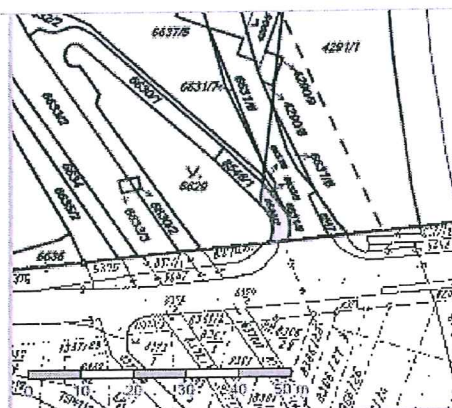

Vlastníci, jiní oprávnění

Vlastnické právo	Podíl
Zetor, a.s., Trnkova 2781/111, Lišeň, 62800 Brno	

Způsob ochrany nemovitosti

Nejsou evidovány žádné způsoby ochrany.

Seznam BPEJ

Parcela nemá evidované BPEJ.

Omezení vlastnického práva

Typ
Zástavní právo smluvní

Jiné zápisy

Nejsou evidovány žádné jiné zápisy.

Nemovitost je v územním obvodu, kde státní správu katastru nemovitostí ČR vykonává [Katastrální úřad pro Jihomoravský kraj, Katastrální pracoviště Brno-město Z](#)

Zobrazené údaje mají informativní charakter. Platnost k 08.04.2015 14:11:42.

© 2004 - 2015 [Český úřad zeměměřičský a katastrální Z](#), Pod sídlištěm 1800/9, Kobylisy, 18211 Praha 8 Z, cuzk@cuzk.cz
 Podání určená katastrálními úřadům a pracovištím zaslejte přímo na [jejich e-mail adresu Z](#).

Verze aplikace: 5.1.0 build 5

Informace o pozemku

Parcelní číslo:	4290/7
Obec:	Brno [582786]
Katastrální území:	Líšeň [612405]
Číslo LV:	4342
Výměra [m ²]:	104
Typ parcely:	Parcela katastru nemovitostí
Mapový list:	DKM
Určení výměry:	Graficky nebo v digitalizované mapě
Způsob využití:	společný dvůr
Druh pozemku:	zastavěná plocha a nádvoří

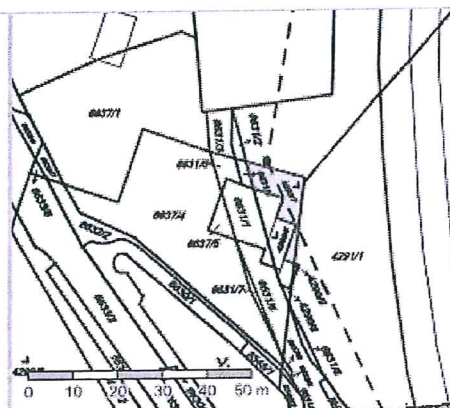

Vlastníci, jiní oprávnění

Vlastnické právo	Podíl
Zetor, a.s., Trnkova 2781/111, Líšeň, 62800 Brno	

Způsob ochrany nemovitosti

Nejsou evidovány žádné způsoby ochrany.

Seznam BPEJ

Parcela nemá evidované BPEJ.

Omezení vlastnického práva

Typ
Zástavní právo smluvní

Jiné zápisy

Typ
Změna výměr obnovou operátu

Nemovitost je v územním obvodu, kde státní správu katastru nemovitostí ČR vykonává [Katastrální úřad pro Jihomoravský kraj, Katastrální pracoviště Brno-město](#)

Zobrazené údaje mají informativní charakter. Platnost k 08.04.2015 14:11:42.

© 2004 - 2015 [Český úřad zeměměřický a katastrální](#), Pod sídlištěm 1800/9, Kobylisv, 18211 Praha 8, cuzk@cuzk.cz
 Podání určená katastrálními úřady a pracovišti zasílejte přímo na jejich e-mail adresu.

Verze aplikace: 5.1.0 build 5

Poznámky nabízené k vykoupení v byt. srovn. Zetora

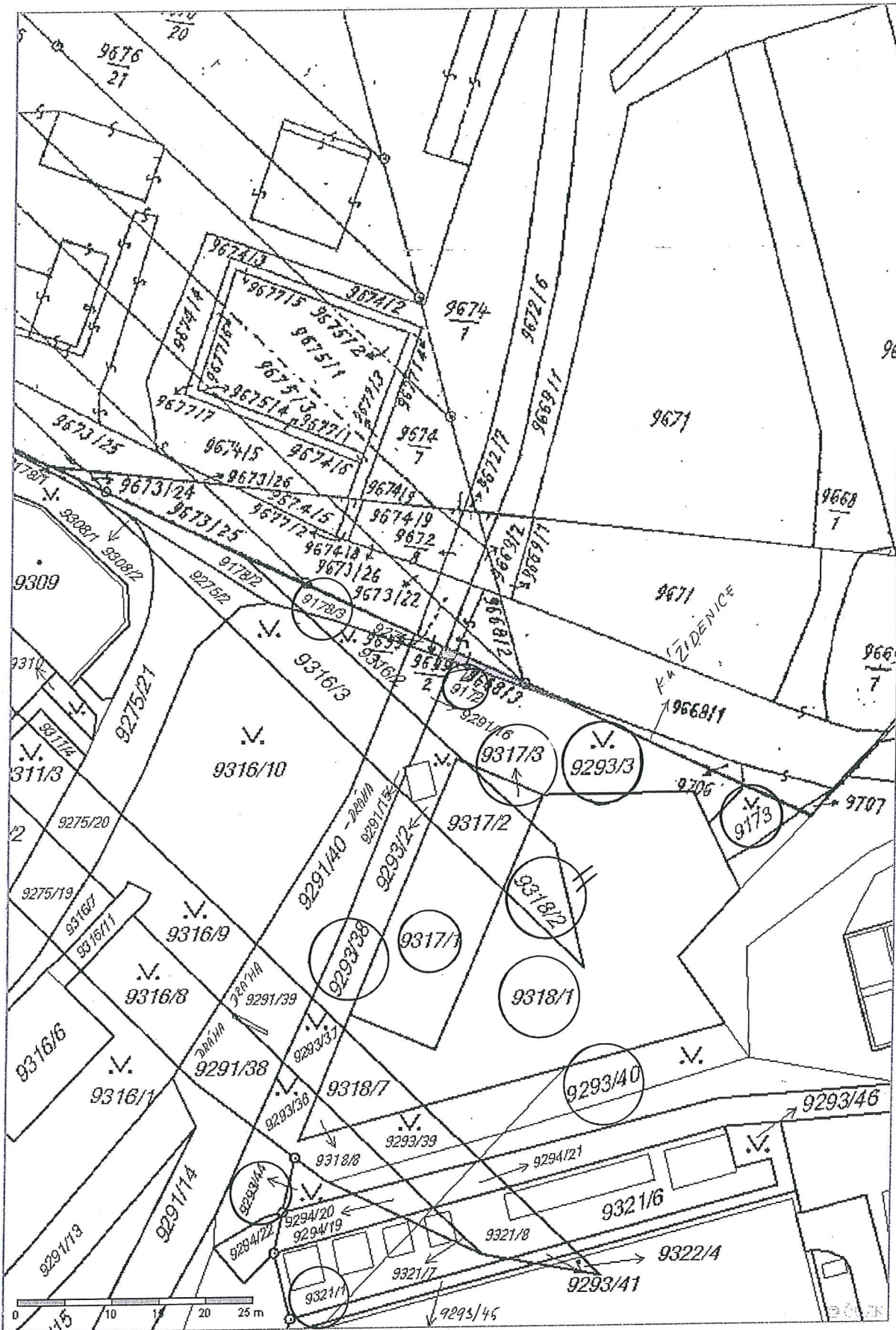

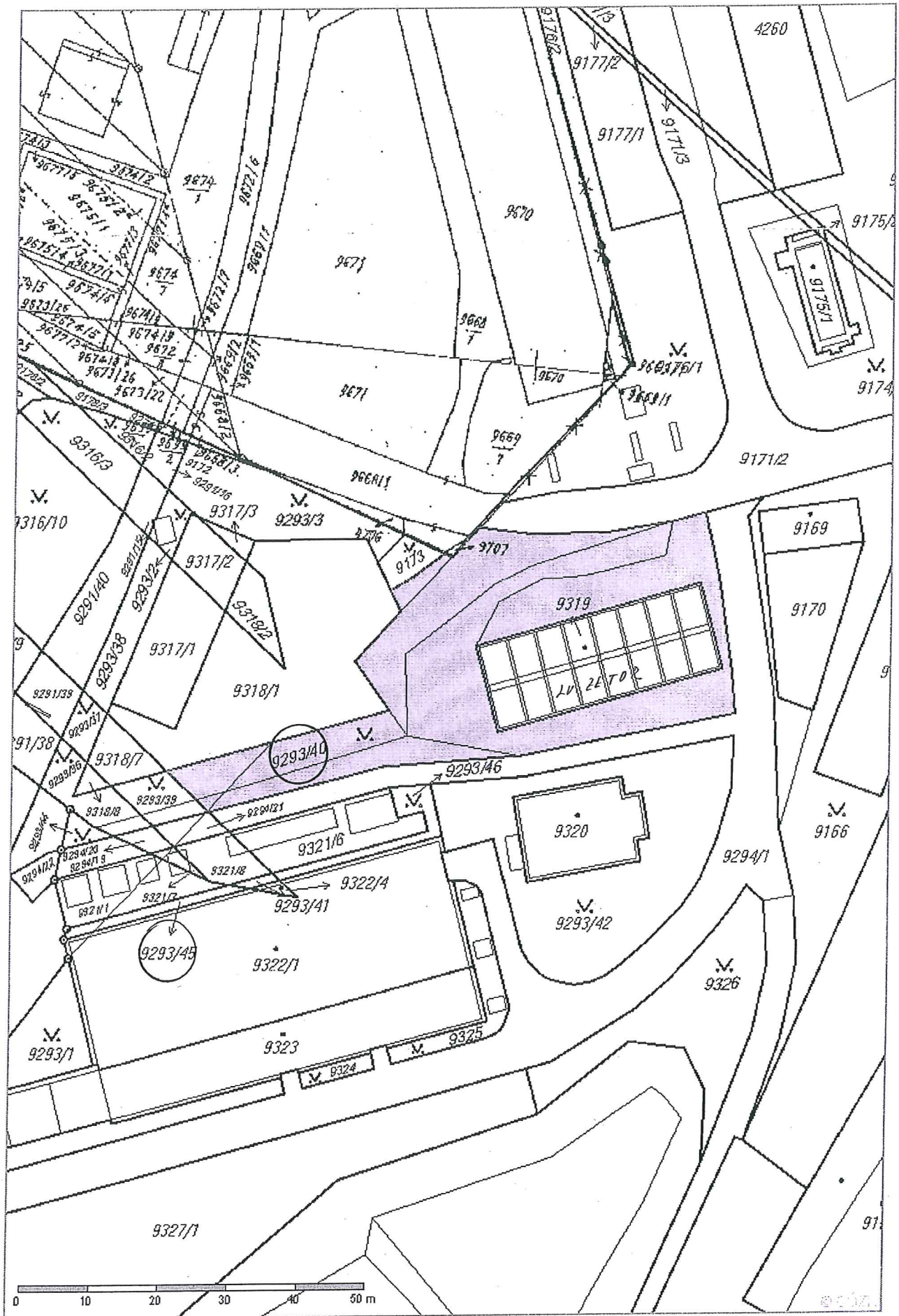

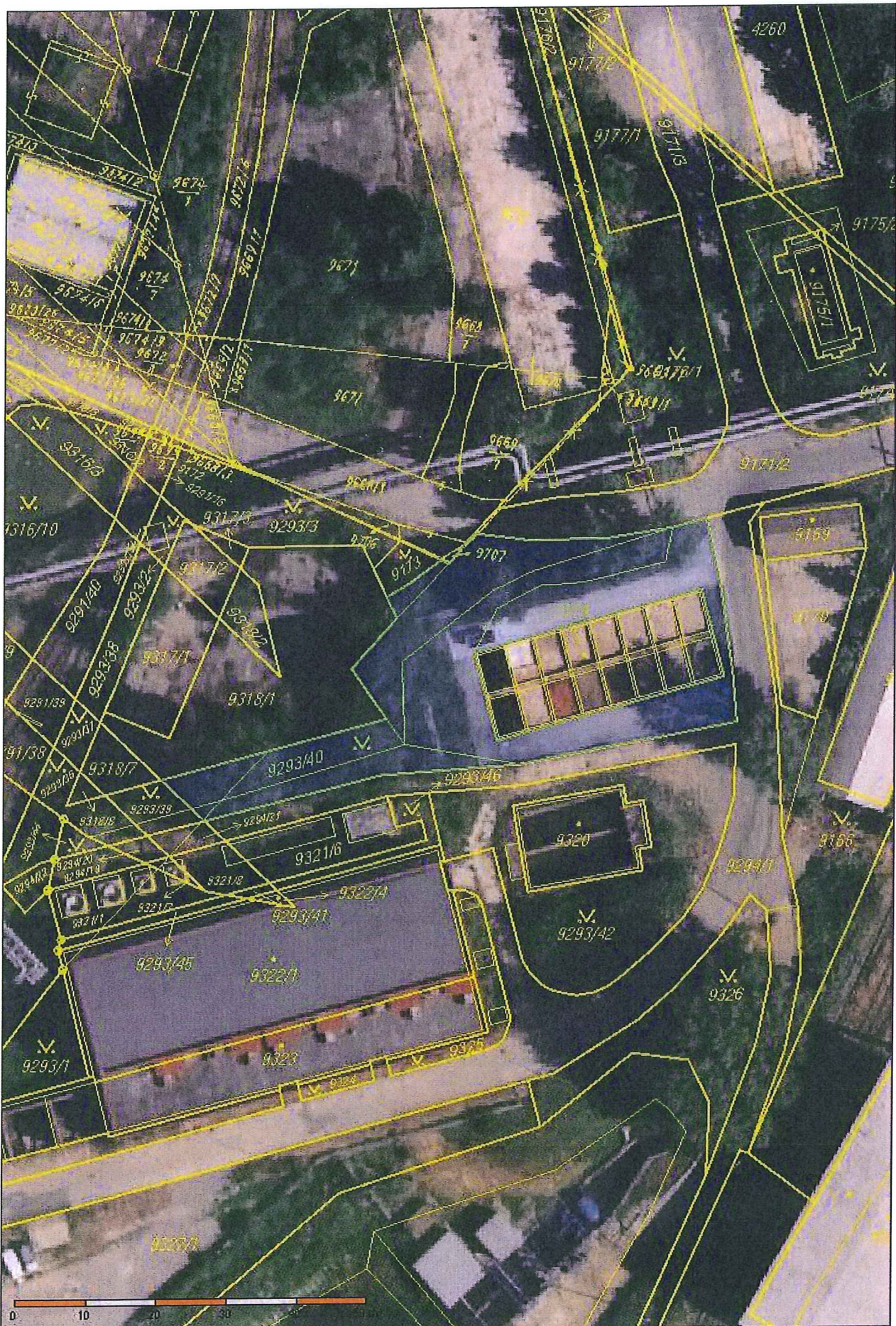



Informace o pozemku

Parcelní číslo:	9172
Obec:	Brno [582786]
Katastrální území:	Líšeň [612405]
Číslo LV:	4342
Výměra [m ²]:	8
Typ parcely:	Parcela katastru nemovitostí
Mapový list:	DKM
Určení výměry:	Ze souřadnic v S-JTSK
Způsob využití:	zeleň
Druh pozemku:	ostatní plocha

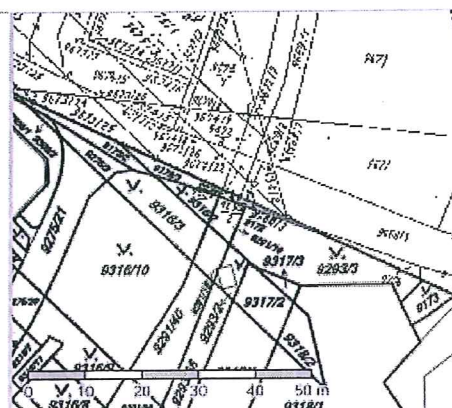

Vlastníci, jiní oprávnění

Vlastnické právo	Podíl
Zetor, a.s., Trnkova 2781/111, Líšeň, 62800 Brno	

Způsob ochrany nemovitosti

Nejsou evidovány žádné způsoby ochrany.

Seznam BPEJ

Parcela nemá evidované BPEJ.

Omezení vlastnického práva

Typ
Předkupní právo podle § 101 zákona č. 183/2006 Sb.
Věcné břemeno zřízení a provozování vedení

Jiné zápisy

Typ
Změna výměr obnovou operátu

Nemovitost je v územním obvodu, kde státní správu katastru nemovitostí ČR vykonává [Katastrální úřad pro Jihoomoravský kraj, Katastrální pracoviště Brno-město](#)

Zobrazené údaje mají informativní charakter. Platnost k 08.04.2015 14:11:42.

Informace o pozemku

Parcelní číslo:	9173
Obec:	Brno [582786]
Katastrální území:	Líšeň [612405]
Číslo LV:	4342
Výměra [m ²]:	38
Typ parcely:	Parcela katastru nemovitostí
Mapový list:	DKM
Určení výměry:	Ze souřadnic v S-JTSK
Způsob využití:	zeleň
Druh pozemku:	ostatní plocha

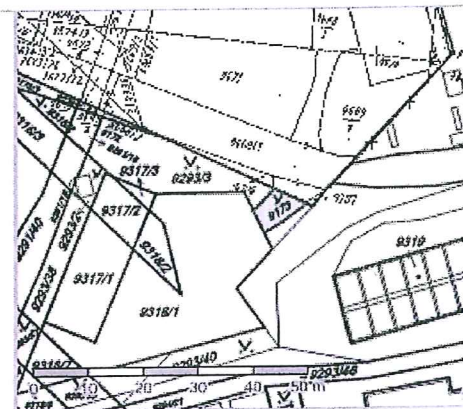

Vlastníci, jiní oprávnění

Vlastnické právo	Podíl
Zetor, a.s., Trnkova 2781/111, Líšeň, 62800 Brno	

Způsob ochrany nemovitostí

Nejsou evidovány žádné způsoby ochrany.

Seznam BPEJ

Parcela nemá evidované BPEJ.

Omezení vlastnického práva

Nejsou evidována žádná omezení.

Jiné zápisy

Typ
Změna výměr obnovou operátu

Nemovitost je v územním obvodu, kde státní správu katastru nemovitostí ČR vykonává [Katastrální úřad pro Jihomoravský kraj, Katastrální pracoviště Brno-město](#)

Zobrazené údaje mají informativní charakter. Platnost k 08.04.2015 14:11:42.

© 2004 - 2015 [Český úřad zeměměřičský a katastrální](#), Pod sídlištěm 1890/9, Kobylisy, 18211 Praha 8 ; cuzk@cuzk.cz
 Podání určená katastrálním úřadům a pracovištím zasílejte přímo na [jejich e-mail adresu](#).

Verze aplikace: 5.1.0 build 5

Informace o pozemku

Parcelní číslo:	<u>9178/3</u>
Obec:	<u>Brno [582786]</u>
Katastrální území:	<u>Líšeň [612405]</u>
Číslo LV:	<u>4342</u>
Výměra [m ²]:	34
Typ parcely:	Parcela katastru nemovitostí
Mapový list:	DKM
Určení výměry:	Ze souřadnic v S-JTSK
Způsob využití:	ostatní komunikace
Druh pozemku:	ostatní plocha

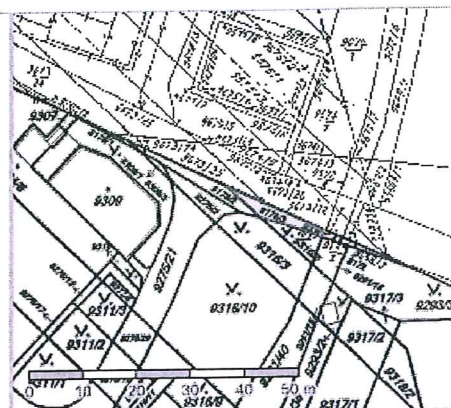

Vlastníci, jiní oprávnění

Vlastnické právo	Podíl
Zetor, a.s., Trnkova 2781/111, Líšeň, 62800 Brno	

Způsob ochrany nemovitostí

Nejsou evidovány žádné způsoby ochrany.

Seznam BPEJ

Parcela nemá evidované BPEJ.

Omezení vlastnického práva

Typ
Předkupní právo podle § 101 zákona č. 183/2006 Sb.
Věcné břemeno zřízení a provozování vedení

Jiné zápisy

Typ
Změna výměr obnovou operátu
Změna číslování parcel

Nemovitost je v územním obvodu, kde státní správu katastru nemovitostí ČR vykonává [Katastrální úřad pro Jihomoravský kraj, Katastrální pracoviště Brno-město](#)

Zobrazené údaje mají informativní charakter. Platnost k 08.04.2015 14:11:42.

© 2004 - 2015 [Český úřad zeměměřičský a katastrální](#), Pod sídlištěm 1800/9, Kobylisy, 18211 Praha 8, cuzk@cuzk.cz
 Podání určená katastrálním úřadům a pracovištím zaslejte přímo na [jejich e-mail adresu](#).

Verze aplikace: 5.1.0 build 5

Informace o pozemku

Parcelní číslo:	9293/3
Obec:	Brno [582786]
Katastrální území:	Líšeň [612405]
Číslo LV:	4342
Výměra [m ²]:	243
Typ parcely:	Parcela katastru nemovitostí
Mapový list:	DKM
Určení výměry:	Ze souřadnic v S-JTSK
Způsob využití:	zeleň
Druh pozemku:	ostatní plocha

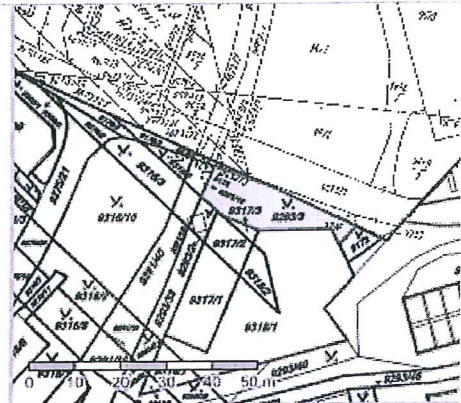

Vlastníci, jiní oprávnění

Vlastnické právo	Podíl
Zetor, a.s., Trnkova 2781/111, Líšeň, 62800 Brno	

Způsob ochrany nemovitosti

Nejsou evidovány žádné způsoby ochrany.

Seznam BPEJ

Parcela nemá evidované BPEJ.

Omezení vlastnického práva

Typ
Věcné břemeno zřízení a provozování vedení

Jiné zápisy

Typ
Změna výměr obnovou operátu
Změna číslování parcel

Nemovitost je v územním obvodu, kde státní správu katastru nemovitostí ČR vykonává [Katastrální úřad pro Jihomoravský kraj, Katastrální pracoviště Brno-město](#)

Zobrazené údaje mají informativní charakter. Platnost k 08.04.2015 14:11:42.

Informace o pozemku

Parcelní číslo:	9293/38
Obec:	Brno [582786]
Katastrální území:	Lišeň [612405]
Číslo LV:	4342
Výměra [m ²]:	104
Typ parcely:	Parcela katastru nemovitostí
Mapový list:	DKM
Určení výměry:	Ze souřadnic v S-JTSK
Způsob využití:	zeleň
Druh pozemku:	ostatní plocha

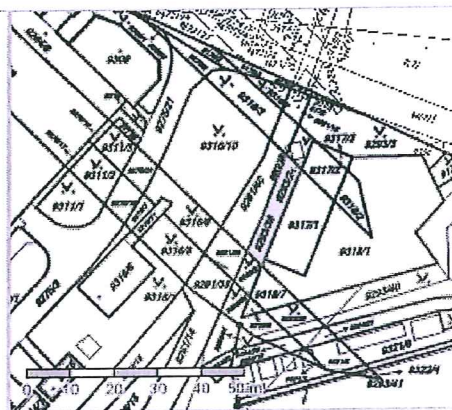

Vlastníci, jiní oprávnění

Vlastnické právo	Podíl
Zetor, a.s., Trnkova 2781/111, Lišeň, 62800 Brno	

Způsob ochrany nemovitosti

Nejsou evidovány žádné způsoby ochrany.

Seznam BPEJ

Parcela nemá evidované BPEJ.

Omezení vlastnického práva

Typ
Věcné břemeno zřizování a provozování vedení

Jiné zápisy

Nejsou evidovány žádné jiné zápisy.

Nemovitost je v územním obvodu, kde státní správu katastru nemovitostí ČR vykonává [Katastrální úřad pro Jihomoravský kraj, Katastrální pracoviště Brno-město](#)

Zobrazené údaje mají informativní charakter. Platnost k 08.04.2015 14:11:42.

© 2004 - 2015 Český úřad zeměměřičký a katastrální, Pod sídlištěm 1800/9, Kobylisy, 18211 Praha 8, cuzk@cuzk.cz
 Podání určená katastrálním úřadům a pracovištím zasílejte přímo na jejich e-mail adresu.

Verze aplikace: 5.1.0 build 5

Informace o pozemku

Parcelní číslo:	9293/40
Obec:	Brno [582786]
Katastrální území:	Líšeň [612405]
Číslo LV:	4342
Výměra [m ²]:	1254
Typ parcely:	Parcela katastru nemovitostí
Mapový list:	DKM
Určení výměry:	Ze souřadnic v S-JTSK
Způsob využití:	zeleň
Druh pozemku:	ostatní plocha



Vlastníci, jiní oprávnění

Vlastnické právo	Podíl
Zetor, a.s., Trnkova 2781/111, Líšeň, 62800 Brno	

Způsob ochrany nemovitosti

Nejsou evidovány žádné způsoby ochrany.

Seznam BPEJ

Parcela nemá evidované BPEJ.

Omezení vlastnického práva

Typ
Předkupní právo podle § 101 zákona č. 183/2006 Sb.

Jiné zápisy

Nejsou evidovány žádné jiné zápisy.

Nemovitost je v územním obvodu, kde státní správu katastru nemovitostí ČR vykonává [Katastrální úřad pro Jihomoravský kraj, Katastrální pracoviště Brno-město](#)

Zobrazené údaje mají informativní charakter. Platnost k 08.04.2015 16:11:42.

Informace o pozemku

Parcelní číslo:	<u>9293/44</u>
Obec:	<u>Brno [582786]</u>
Katastrální území:	<u>Líšeň [612405]</u>
Číslo LV:	<u>4342</u>
Výměra [m ²]:	19
Typ parcely:	Parcela katastru nemovitostí
Mapový list:	DKM
Určení výměry:	Ze souřadnic v S-JTSK
Způsob využití:	zeleň
Druh pozemku:	ostatní plocha

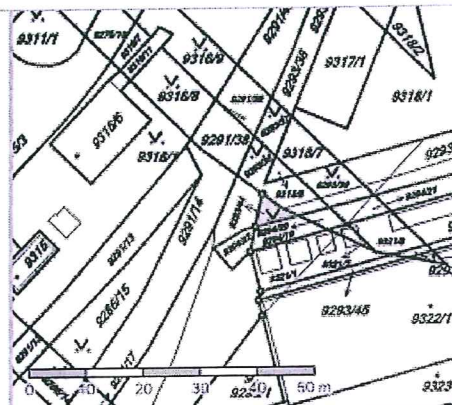

Vlastníci, jiní oprávnění

Vlastnické právo	Podíl
Zetor, a.s., Trnkova 2781/111, Líšeň, 62800 Brno	

Způsob ochrany nemovitostí

Nejsou evidovány žádné způsoby ochrany.

Seznam BPEJ

Parcela nemá evidované BPEJ.

Omezení vlastnického práva

Nejsou evidována žádná omezení.

Jiné zápisy

Nejsou evidovány žádné jiné zápisy.

Nemovitost je v územním obvodu, kde státní správu katastru nemovitostí ČR vykonává [Katastrální úřad pro Jihomoravský kraj, Katastrální pracoviště Brno-město](#)

Zobrazené údaje mají informativní charakter. Platnost k 08.04.2015 16:11:42.

© 2004 - 2015 Český úřad zeměměřičský a katastrální, Pod sídlištěm 1800/9, Kobylisy, 18211 Praha 8, cuzk@cuzk.cz
Podání určená katastrálními úřady a pracovišti zaslejte přímo na jejich e-mail adresu.

Verze aplikace: 5.1.0 build 5

Informace o pozemku

Parcelní číslo:	<u>9293/45</u>
Obec:	<u>Brno [582786]</u>
Katastrální území:	<u>Líšeň [612405]</u>
Číslo LV:	<u>4342</u>
Výměra [m ²]:	35
Typ parcely:	Parcela katastru nemovitostí
Mapový list:	DKM
Určení výměry:	Ze souřadnic v S-JTSK
Způsob využití:	zeleň
Druh pozemku:	ostatní plocha

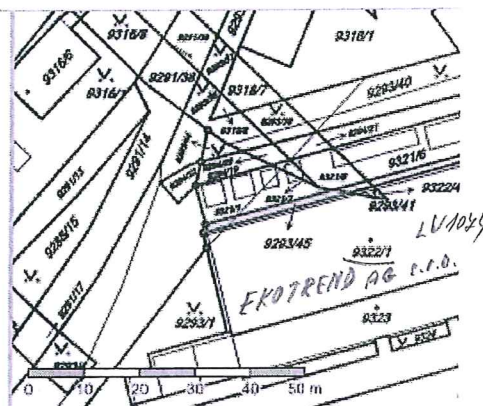

Vlastníci, jiní oprávnění

Vlastnické právo	Podíl
Zetor, a.s., Trnkova 2781/111, Líšeň, 62800 Brno	

Způsob ochrany nemovitosti

Nejsou evidovány žádné způsoby ochrany.

Seznam BPEJ

Parcela nemá evidované BPEJ.

Omezení vlastnického práva

Nejsou evidována žádná omezení.

Jiné zápisy

Nejsou evidovány žádné jiné zápisy.

Nemovitost je v územním obvodu, kde státní správu katastru nemovitostí ČR vykonává Katastrální úřad pro Jihomoravský kraj, Katastrální pracoviště Brno-město

Zobrazené údaje mají informativní charakter. Platnost k 08.04.2015 16:11:42.

Informace o pozemku

Parcelní číslo:	9294/19
Obec:	Brno [582786]
Katastrální území:	Lišeň [612405]
Číslo LV:	4342
Výměra [m ²]:	42
Typ parcely:	Parcela katastru nemovitostí
Mapový list:	DKM
Určení výměry:	Ze souřadnic v S-JTSK
Způsob využití:	ostatní komunikace
Druh pozemku:	ostatní plocha

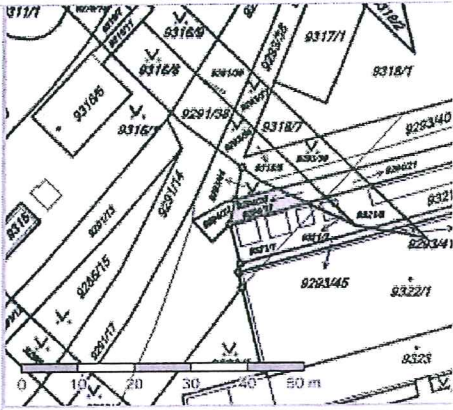

Vlastníci, jiní oprávnění

Vlastnické právo	Podíl
Zetor, a.s., Trnkova 2781/111, Lišeň, 62800 Brno	

Způsob ochrany nemovitosti

Nejsou evidovány žádné způsoby ochrany.

Seznam BPEJ

Parcela nemá evidované BPEJ.

Omezení vlastnického práva

Nejsou evidována žádná omezení.

Jiné zápisy

Nejsou evidovány žádné jiné zápisy.

Nemovitost je v územním obvodu, kde státní správu katastru nemovitostí ČR vykonává [Katastrální úřad pro Jihomoravský kraj, Katastrální pracoviště Brno-město](#)

Zobrazené údaje mají informativní charakter. Platnost k 08.04.2015 16:11:42.

Informace o pozemku

Parcelní číslo:	<u>9317/1</u>
Obec:	<u>Brno [582786]</u>
Katastrální území:	<u>Líšeň [612405]</u>
Číslo LV:	<u>4342</u>
Výměra [m ²]:	201
Typ parcely:	Parcela katastru nemovitostí
Mapový list:	DKM
Určení výměry:	Ze souřadnic v S-JTSK
Způsob využití:	jiná plocha
Druh pozemku:	ostatní plocha

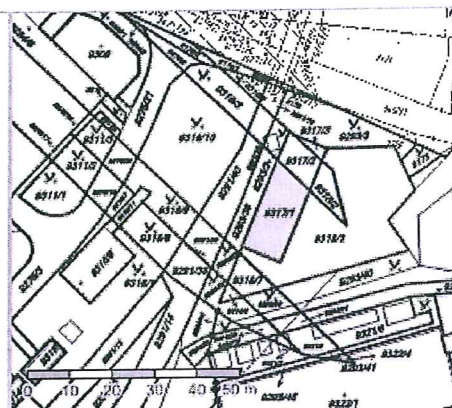

Vlastníci, jiní oprávnění

Vlastnické právo	Podíl
Zetor, a.s., Trnkova 2781/111, Líšeň, 62800 Brno	

Způsob ochrany nemovitosti

Nejsou evidovány žádné způsoby ochrany.

Seznam BPEJ

Parcela nemá evidované BPEJ.

Omezení vlastnického práva

Nejsou evidována žádná omezení.

Jiné zápisy

Nejsou evidovány žádné jiné zápisy.

Nemovitost je v územním obvodu, kde státní správu katastru nemovitostí ČR vykonává [Katastrální úřad pro Jihomoravský kraj, Katastrální pracoviště Brno - město](#)

Zobrazené údaje mají informativní charakter. Platnost k 08.04.2015 16:11:42.

© 2004 - 2015 [Český úřad zeměměřičů a katastrální úřad](#), Pod sídlištěm 1800/9, Kobylisy, 18211 Praha 6, cuzk@cuzk.cz
Podání určená katastrálním úřadům a pracovištím zasílejte přímo na [jejich e-mail adresu](mailto:jejich_e-mail_adresu).

Verze aplikace: 5.1.0 build 5

Informace o pozemku

Parcelní číslo:	<u>9317/3</u>
Obec:	<u>Brno [582786]</u>
Katastrální území:	<u>Líšeň [612405]</u>
Číslo LV:	<u>4342</u>
Výměra [m ²]:	14
Typ parcely:	Parcela katastru nemovitostí
Mapový list:	DKM
Určení výměry:	Ze souřadnic v S-JTSK
Způsob využití:	jiná plocha
Druh pozemku:	ostatní plocha

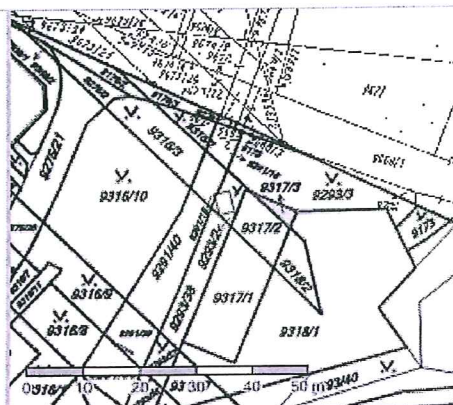

Vlastníci, jiní oprávnění

Vlastnické právo	Podíl
Zetor, a.s., Trnkova 2781/111, Líšeň, 62800 Brno	

Způsob ochrany nemovitosti

Nejsou evidovány žádné způsoby ochrany.

Seznam BPEJ

Parcela nemá evidované BPEJ.

Omezení vlastnického práva

Typ
Věcné břemeno zřízení a provozování vedení

Jiné zápisy

Nejsou evidovány žádné jiné zápisy.

Nemovitost je v územním obvodu, kde státní správu katastru nemovitostí ČR vykonává [Katastrální úřad pro Jihomoravský kraj, Katastrální pracoviště Brno-město](#)

Zobrazené údaje mají informativní charakter. Platnost k 08.04.2015 16:11:42.

Informace o pozemku

Parcelní číslo:	9318/1
Obec:	Brno [582786]
Katastrální území:	Líšeň [612405]
Číslo LV:	4342
Výměra [m ²]:	673
Typ parcely:	Parcela katastru nemovitostí
Mapový list:	DKM
Určení výměry:	Ze souřadnic v S-JTSK
Způsob využití:	jiná plocha
Druh pozemku:	ostatní plocha

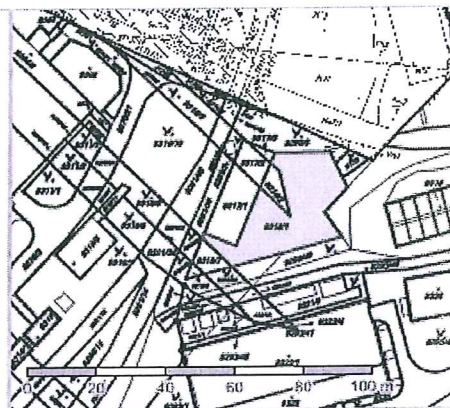

Vlastníci, jiní oprávnění

Vlastnické právo	Podíl
Zetor, a.s., Trnkova 2781/111, Líšeň, 62800 Brno	

Způsob ochrany nemovitosti

Nejsou evidovány žádné způsoby ochrany.

Seznam BPEJ

Parcela nemá evidované BPEJ.

Omezení vlastnického práva

Nejsou evidována žádná omezení.

Jiné zápisy

Nejsou evidovány žádné jiné zápisy.

Nemovitost je v územním obvodu, kde státní správu katastru nemovitostí ČR vykonává [Katastrální úřad pro Jihomoravský kraj, Katastrální pracoviště Brno-město](#)

Zobrazené údaje mají informativní charakter. Platnost k 08.04.2015 16:11:42.

Informace o pozemku

Parcelní číslo:	9321/1
Obec:	Brno [5827861]
Katastrální území:	Líšeň [612405]
Číslo LV:	4342
Výměra [m ²]:	136
Typ parcely:	Parcela katastru nemovitostí
Mapový list:	DKM
Určení výměry:	Ze souřadnic v S-JTSK
Způsob využití:	jiná plocha
Druh pozemku:	ostatní plocha

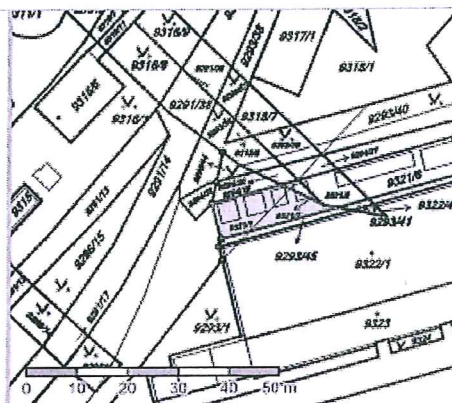

Vlastníci, jiní oprávnění

Vlastnické právo	Podíl
Zetor, a.s., Trnkova 2781/111, Líšeň, 62800 Brno	

Způsob ochrany nemovitosti

Nejsou evidovány žádné způsoby ochrany.

Seznam BPEJ

Parcela nemá evidované BPEJ.

Omezení vlastnického práva

Nejsou evidována žádná omezení.

Jiné zápisy

Nejsou evidovány žádné jiné zápisy.

Nemovitost je v územním obvodu, kde státní správu katastru nemovitostí ČR vykonává [Katastrální úřad pro Jihomoravský kraj, Katastrální pracoviště Brno-město](#)

Zobrazené údaje mají informativní charakter. Platnost k 08.04.2015 16:11:42.