

Rada městské části Brno-Líšeň

Zpracovatel : Útvar tajemníka

Č.j. VII./14. / 5 / 2000

VII. /14. zasedání Zastupitelstva městské části Brno-Líšeň,
konané dne 7.04.2016

Název materiálu

Žádost spol. COMPREX, s.r.o., o odprodej pozemků p.č. 4422/60, 4422/61, 4422/62, 4422/63, 4422/79, 4422/80, 4422/81 a 6134 v k.ú. Líšeň – všechny v majetku statutárního města Brna, do vlastnictví společnosti k výstavbě polyfunkčního objektu.

Obsah :

- důvodová zpráva
- žádost spol. COMPREX, s.r.o., na tiskopise MMB
- snímek území platného ÚPmB + fotodokumentace
- snímky z listu mapy
- inf. výpisy z katastru nemovitostí

Návrh usnesení

Zastupitelstvo městské části Brno-Líšeň

n e s o u h l a s í



s prodejem celých ani částí pozemků p.č. 4422/60, 4422/61, 4422/62, 4422/63, 4422/79, 4422/80, 4422/81 a 6134 v k.ú. Líšeň do vlastnictví spol. COMPREX, s.r.o., do doby realizace návrhového dopravního propojení dle ÚPmB v lokalitě a z důvodu zatím nevyjasněných záměrů rozvoje spol. ZETOR a již v současnosti komplikovaného dopravního napojení na ul. Trnkovu. K optimálnímu vyřešení dopravních napojení v území, je také možné pozemky ve vlastnictví města v území, využít ke směnám vlastnictví.

Stanoviska dotčených orgánů :

- stavební komise při MČ Brno – Líšeň, konaná dne 10.02.2016 *nedoporučuje* vyslovení souhlasu s prodejem celých ani částí pozemků p.č. 4422/60, 4422/61, 4422/62, 4422/63, 4422/79, id.1/2 p.č.4422/80, 4422/81 a 6134 v k.ú. Líšeň s ohledem na složité dopravní napojení ul. Trnkové do ul. Novolíšeňské. Dispozice s majetkem se *nedoporučuje* do doby realizace návrhového dopravního propojení dle ÚPmB v lokalitě. Pozemky lze výhledově využít, v souvislosti s vyřešením dopravy v lokalitě, i na směny vlastnictví,
(souhlasí: 5, nesouhlasí: 0, zdrželi se: 0)
- Rada městské části Brno-Líšeň projednala daný materiál na své VII./30. schůzi, dne 24.02.2016 a pod bodem č. 2/30 svého usnesení *nedoporučuje* ZMČ Brno – Líšeň, vyslovení souhlasu s prodejem celých ani částí pozemků p.č. 4422/60, 4422/61, 4422/62, 4422/63, 4422/79, 4422/80, 4422/81 a 6134 v k.ú. Líšeň do vlastnictví spol. COMPREX, s.r.o., do doby realizace návrhového dopravního spojení dle ÚPmB v lokalitě a z důvodu zatím nevyjasněných záměrů rozvoje areálu spol. ZETOR a již v současnosti komplikovaného dopravního napojení na ul. Trnkova. K optimálnímu vyřešení dopravních napojení v území, je možné pozemky ve vlastnictví města v území, využít ke směnám vlastnictví.

garance správnosti, zákonnosti materiálu

Podpisy dotčených odborů

Útvar tajemníka	sociální	organizační	rozpočtu a financí	majetkoprávní	Stavební
Ing. I.Schnalová 					Ing. Arch. M. Huskovcová, Ph.D. 

Zpracoval :
útvar tajemníka
Květa Hudecová

Předkládá :
za RMČ uvolněný funkcionář :
starosta : Mgr. Břetislav Štefan

č.j.2000/00930/2016/Hu

žadatel: COMPREX, s.r.o., IČO 27666999, Vodova č. 1257/9, Brno

věc: odprodej pozemků p.č. 4422/60, 4422/61, 4422/62, 4422/63, 4422/79, id. ½ p.č. 4422/80, 4422/81 a 6134 v k.ú. Líšeň – vlastnictví statutárního města Brna do majetku spol. COMPREX, s.r.o. k výstavbě polyfunkčního objektu – dle ústního sdělení -služby, byty , ubytovna, žadatel zatím nemá k dispozici žádnou vizualizaci budoucího stavebního využití

je požadováno: stanovisko k záměru prodeje pozemků
spol. COMPREX má ve vlastnictví pozemek p.č. 4422/65 – 1121 m² –ost. plocha/jiná

záměrem jsou dotčeny pozemky v k.ú. Líšeň:

- p.č. 4422/60 – 555 m² – jiná plocha/ostatní plocha – pozemek není svěřen MČ Líšeň,
- p.č. 4422/61 – 333 m² – jiná plocha/ostatní plocha – *pozemek je svěřen MČ Líšeň,*
- p.č. 4422/62 – 553 m² – jiná plocha/ostatní plocha - *pozemek je svěřen MČ Líšeň,*
- p.č. 4422/63 – 522 m² – jiná plocha/ostatní plocha – pozemek není svěřen MČ Líšeň,
- p.č. 4422/79 – 424 m² – jiná plocha/ostatní plocha - *pozemek je svěřen MČ Líšeň,*
- p.č. 4422/80 - 722 m² – jiná plocha/ostatní plocha – pouze id. ½ - *pozemek je svěřen MČ Líšeň,*
- p.č. 4422/81 – 439 m² – jiná plocha/ostatní plocha – *pozemek je svěřen MČ Líšeň,*
- p.č. 6134 - 20 m² – stavba technického vybavení – pozemek není svěřen MČ Líšeň.

Na žádný ze svěřených pozemků není uzavřen nájemní vztah, všechny parcely jsou udržovány MČ Líšeň ve využití - veřejná zeleň.

doručeno dne: 27.01.2016
zasedání SK: 10.02.2016
schůze RMČ: 24.02.2016
zasedání ZMČ: 07.04.2016

Důvodová zpráva:

Dle vyjádření OÚPR MMB jsou pozemky v ÚPmB součástí návrhové plochy smíšené obchodu a služeb SO s mírou využití území IPP 0,8, severní částí pozemků (tedy směrem k ul. Novolíšeňské) jsou součástí stabilizované plochy ostatní městské zeleně ZO. OÚPR MMB nemá námitek k prodeji jižní části pozemků p.č.4422/60 – 63, 4422/79-81 a 6134 v k.ú. Líšeň, (tedy části situovaných blíže k ul. Trnkové.

S ohledem na znalost záměru spol. ZETOR, který uvažuje o převodu svých pozemků v areálu jiným vlastníkem k další zastavitelnosti případně rekonstrukci objektů k jinému využití, zastáváme názor, že není vhodné se zbavovat pozemků ve vlastnictví statutárního města Brna, které mohou být využity k lepšímu dopravnímu napojení ul. Trnkové na Novolíšeňskou, např. rozšířením komunikace ul. Trnkova nebo lepším vyřešením výjezdu z křižovatky Trnova – Novolíšeňská, která již v současné době bývá přetížena.

Z tohoto pohledu se také nejvíce záměr další zástavby pozemků ve vlastnictví města jako vhodný, vybudování polyfunkčního objektu nebo objektů si vyžádá další zatížení stávající komunikace. Pozemky v požadovaném území je také možné využít ke směnám vlastnictví.

Stanovisko stavebního odboru ÚMČ Brno – Líšeň:

K prodeji pozemků p.č. 4422/60,4422/61,4422/62, 4422/63,4422/79,4422/80, 4422/81 a 6134 v k.ú. Líšeň sděluje, že díky prozatím nevyjasněnému rozvoji areálu Zetor a nyní již komplikované dopravě a složitým dopravním napojením na ulici Trnkova a zatím nerealizovaným návrhovým dopravním propojením dle ÚPmB v lokalitě nedoporučuje prodej celých ani částí pozemků.

259

Statutární město Brno
Magistrát města Brna

Majetkový odbor
Magistrátu měst

MMB/0002231/2016
listy 1 přílohy
druh



Datum podání

Číslo jednací

MAGISTRÁT MĚSTA BRNA
Odbor územního plánování a rozvoje

Došlo dne - 6 -01- 2016

Č.j. MMB:

00 10900

Příloha:

MĚSTSKÁ ČÁST
BRNO-LIŠEN

27. 01. 2016

Došlo dne:

Č.j.:

930 12016

Zpracovatel:

2004

Ukl. znak:

Navrh na dispozici s majetkem města

1. Navrhovatel dispozice:

fyzická osoba:

jméno a příjmení (titul): _____ datum narození _____
 _____ datum narození _____
 adresa - ulice, číslo: _____ telefon/fax: _____
 - obec (vč. PSČ) _____ e-mail: _____
 podpis: _____ podpis: _____

fyzická osoba (podnikatel):

jméno a příjmení (titul): _____ datum narození _____
 adresa - ulice, číslo: _____ telefon/fax: _____
 - obec (vč. PSČ) _____ e-mail: _____
 razítko: _____ podpis: _____

právní osoba:

název a forma: COMPREX S.R.O. IČO: 24666999
 adresa - ulice, číslo: VODOVA 1257/9 telefon/fax: 724 313 447
 - obec (vč. PSČ) 61200 BRNO e-mail: uteply@centrum.cz
 jednatel/právní zástupce MICHAL TEPLÝ, Ing. telefon/fax: 724 313 447
 adresa - ulice, číslo: VODOVA 1257/9 e-mail: uteply@centrum.cz
 - obec (vč. PSČ) 61200 BRNO podpis: _____
 razítko: _____

PRODEJ

2. Předmět dispozice:

katastrální území: LIŠEN

pozemek	parcelní číslo (dle KN)	celý (m ²)	část (m ²)
	<u>4422/60</u>	<u>555</u>	
	<u>4422/61</u>	<u>633</u>	
	<u>4422/62</u>	<u>553</u>	
	<u>4422/63</u>	<u>552</u>	
	<u>4422/49</u>	<u>429</u>	
budova	<u>4422/80</u>	<u>422</u>	číslo orientační
	<u>4422/81</u>	<u>439</u>	
	<u>6134 SE STAVBOV</u>	<u>322 .0.p.</u>	

s pozemkem

OT

3. Návrh na využití nemovitosti:²⁾

Ma'm zájem koupit předmětné pozemky,
kte're souse'di' p'ád'mo s mý'mi pozemky
a to za účelem realizace ústavky
polyfunkč'ních objektů v návaznosti
na územní plán.

2) např. prodej, pronájem, směna

Makovská

**4. Vyjádření Odboru územního plánování a rozvoje
Magistrátu města Brna, Kounicova 67:**

Naše značka

Vyřizuje/linka

Brno dne 2016-01-11

4100/OÚPR/0010400/2016/Mak

Ing. arch. Makovská/542 174 233

Vyjádření k prodeji pozemků p.č. 4422/60-63, 4422/79-81, 6134 k.ú. Líšeň

Dle Územního plánu města Brna (ÚPmB) jsou uvedené pozemky součástí návrhové plochy smíšené obchodu a služeb SO s mírou využití území stanovenou indexem podlažních ploch IPP = 0,8, severní část pozemku je součástí stabilizované plochy ostatní městské zeleně ZO. Z hlediska územně plánovacího nemáme námitky k prodeji jižní části pozemků p.č. 4422/60-63, 4422/79-81, 6134 k.ú. Líšeň, severní část pozemků, je v zájmu města, proto prodej nedoporučujeme.

S pozdravem

Ing. Olga Nováková
pověřená řízením odboru

Na vědomí - OÚPR - sektor, ul. Novolišeňská

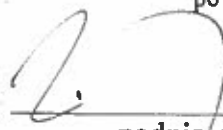

STATUTÁRNÍ MĚSTO BRNO
MAGISTRÁT MĚSTA BRNA
Odbor územního plánování a rozvoje
Kounicova 67
601 67 BRNO

V Brně dne:

podpis, razítko

5. Vyjádření příslušně městské části: MAJETKOVÝ ODBOR

(pokud se městská část nevyjádří k návrhu dispozice do 3 měsíců od dne doručení, má se za to, že městská část s návrhem dispozice souhlasí)

V Brně dne:

podpis, razítko

6. Vyjádření Odboru investičního Magistrátu města Brna, Kounicova 67

Bude zajištěno z úrovně Majetkového odboru MMB

Územní plán města Brna

Plan využití území (1 : 5 000) - doplňující výkres



Najít

Měření

Tisk

vyhláška 2/2004

Úvod

parcely

hledat

adresy

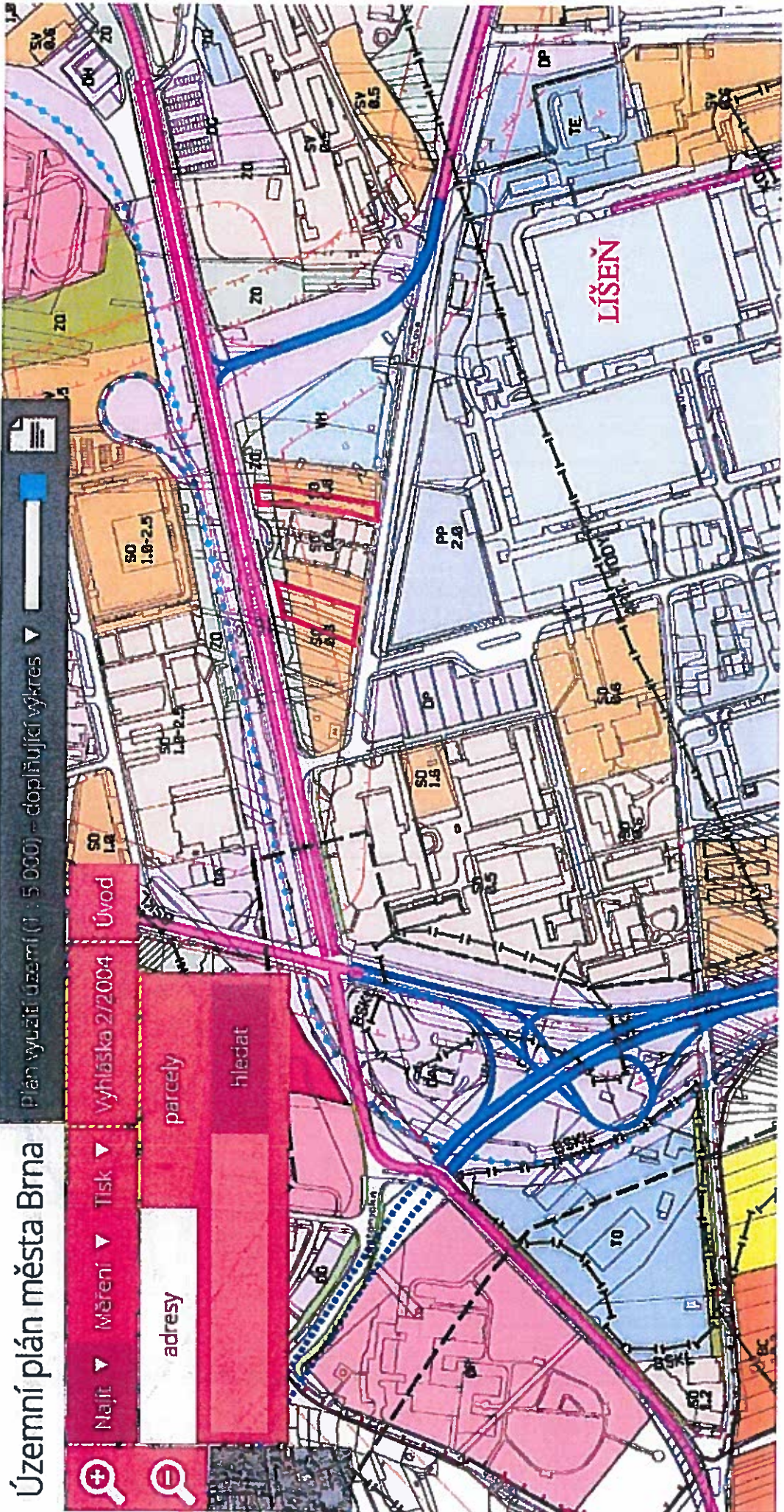

— POZEMKY parc. č. 4422/60, 4422/61, 4422/62, 4422/63, 4422/79, 4422/80, 4422/81 a 6134 v k.ú. Líšeň

Územní plán města Brna

Plan využití území (1 : 5 000) – doplňující výkres

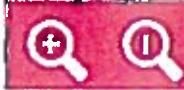

Najít

Měření

Tisk

Úvod

Vyhláška 2/2004

adresy

parcely

nídat

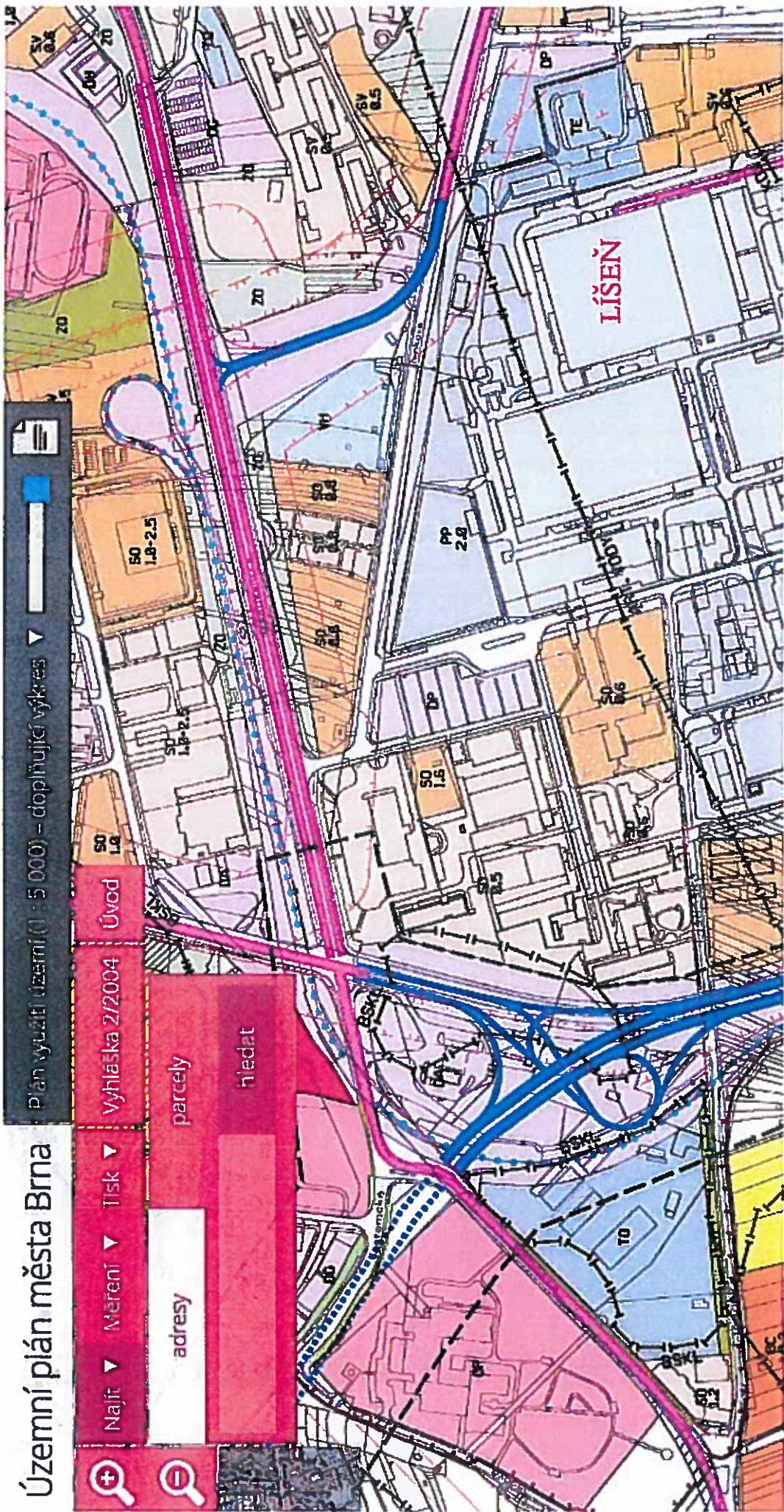

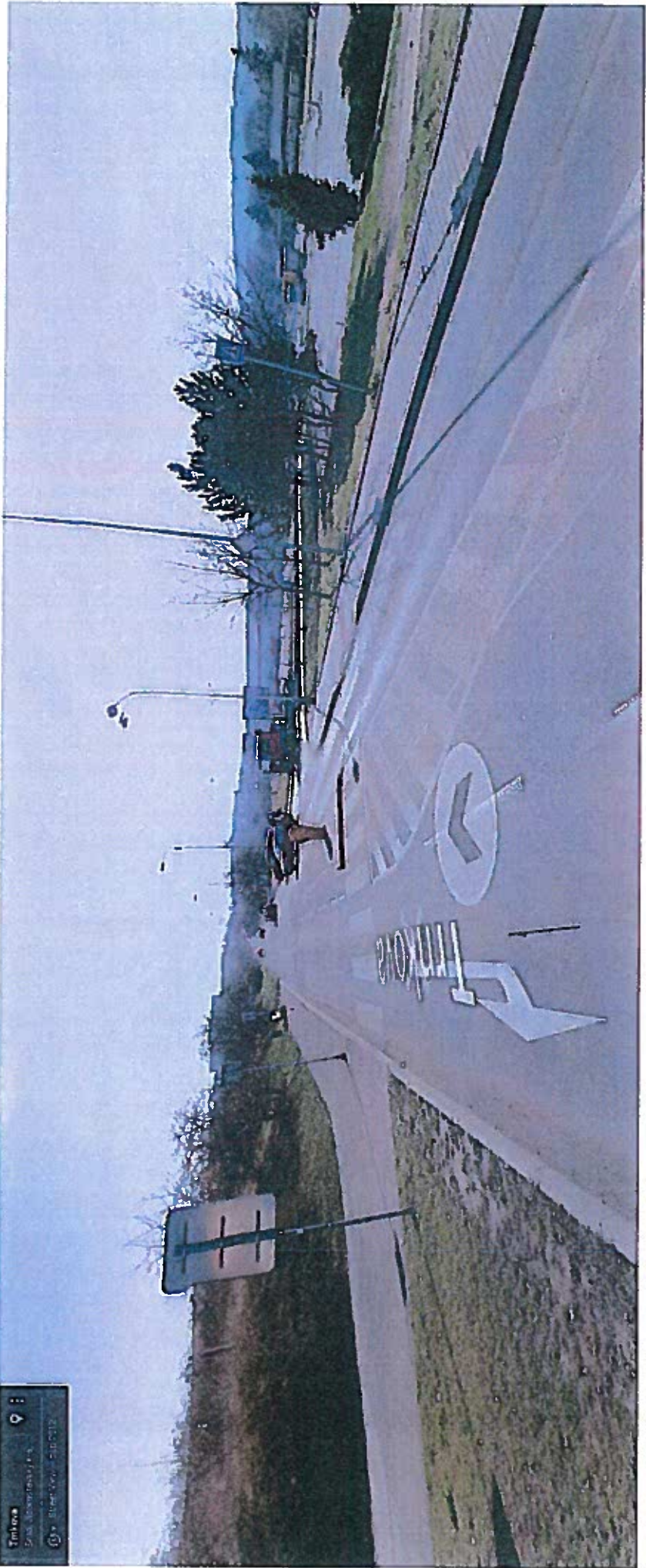



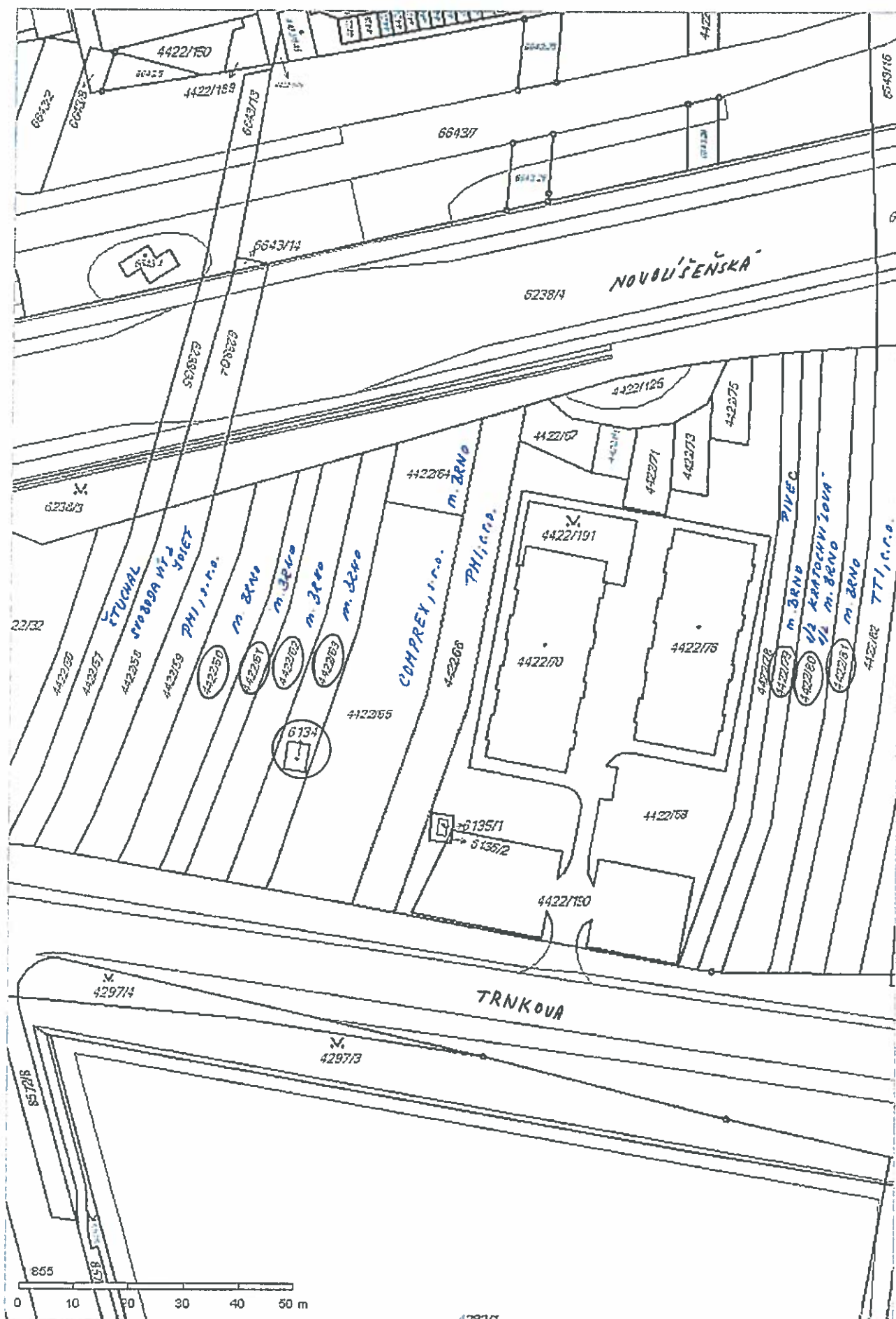

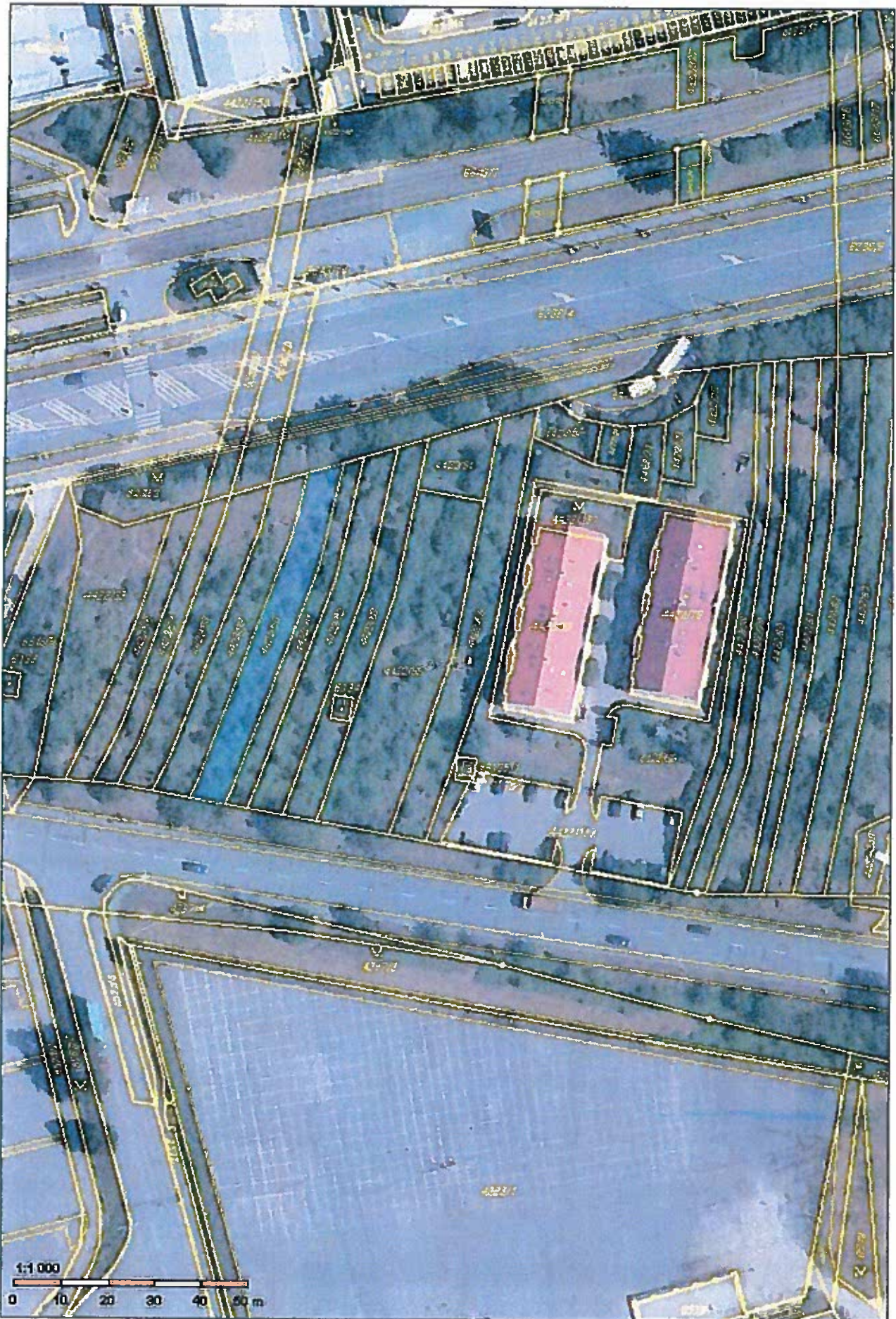

Informace o pozemku

Parcelní číslo:	4422/05
Obec:	Brno (552/351)
Katastrální území:	Lišná (61240)
Číslo LV:	1073
Výměra [m ²]:	1121
Typ parcely:	Parcela katastru nemovitostí
Mapový list:	DKM
Určení výměry:	Ze souřadnic v S-JTSK
Způsob využití:	jiná plocha
Druh pozemku:	ostatní plocha

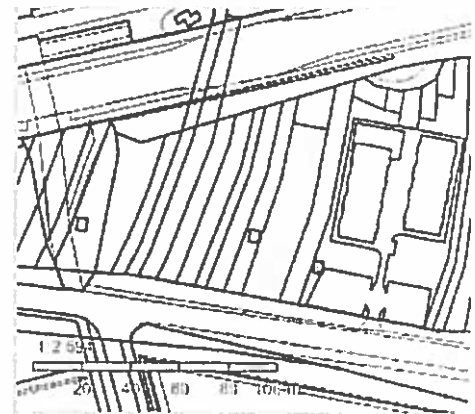

Vlastníci, jiní oprávnění

Vlastnické právo

Podíl

COMPREX s.r.o., Vodova 1257/9, Královo Pole, 61200 Brno

Způsob ochrany nemovitosti

Nejsou evidovány žádné způsoby ochrany.

Seznam BPEJ

Parcela nemá evidované BPEJ.

Omezení vlastnického práva

Nejsou evidována žádná omezení.

Jiné zápisy

Nejsou evidovány žádné jiné zápisy.

Řízení: v rámci kterých byl k nemovitosti zapsán cenový údaj

Více informací k cenovým údajům naleznete v k aplikaci

Nemovitost je v územním obvodu, kde státní správu katastru nemovitostí ČR vykonává [Katastrální úřad pro Jihomoravský kraj, katastrální pracoviště Brno-město 4](#)

Zobrazené údaje mají informativní charakter. Platnost k 28.01.2016 16:00:02.

© 2004 - 2016 [Český úřad zeměměřičský a katastrální](#), zapsaný v obchodním rejstříku, IČO: 13211, Praha 8.
Podání určená katastrálními úřady a pracovišti zasílejte přímo na [inici@mapy.cuzk.cz](#)

Verze aplikace: 5.3.0 build 0

Informace o pozemku

Parcelní číslo:	4422/60
Obec:	Brno [582786]
Katastrální území:	Lišeň [612405]
Číslo LV:	10001
Výměra [m ²]:	555
Typ parcely:	Parcela katastru nemovitostí
Mapový list:	DKM
Určení výměry:	Ze souřadnic v S-JTSK
Způsob využití:	jiná plocha
Druh pozemku:	ostatní plocha

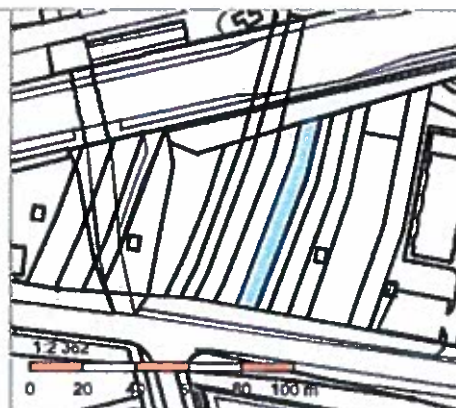

Vlastníci, jiní oprávnění

Pozemek není svěřen Mě Lišeň

Vlastnické právo	Podíl
Statutární město Brno, Dominikánské náměstí 196/1, Brno-město, 60200 Brno	

Způsob ochrany nemovitosti

Nejsou evidovány žádné způsoby ochrany.

Seznam BPEJ

Parcela nemá evidované BPEJ.

Omezení vlastnického práva

Nejsou evidována žádná omezení.

Jiné zápisy

Nejsou evidovány žádné jiné zápisy.

Řízení, v rámci kterých byl k nemovitosti zapsán cenový údaj

Nemovitost je v územním obvodu, kde státní správu katastru nemovitostí ČR vykonává [Katastrální úřad pro Jihomoravský kraj, Katastrální pracoviště Brno-město](#)

Zobrazené údaje mají informativní charakter. Platnost k 04.02.2016 08:00:00.

© 2004 - 2016 [Český úřad zeměměřičký a katastrální](#) - Pod sídlištěm 1800/9, Kobylisy, 19211 Praha B
Podání určená katastrálním úřadům a pracovištím zasílejte přímo na [jejich e-mail adresu](#).

Verze aplikace: 5.3.0 build 0

Informace o pozemku

Parcelní číslo:	4422/61
Obec:	Brno [582786]
Katastrální území:	Lišeň [612405]
Číslo LV:	10001
Výměra [m ²]:	333
Typ parcely:	Parcela katastru nemovitostí
Mapový list:	DKM
Určení výměry:	Ze souřadnic v S-JTSK
Způsob využití:	jiná plocha
Druh pozemku:	ostatní plocha

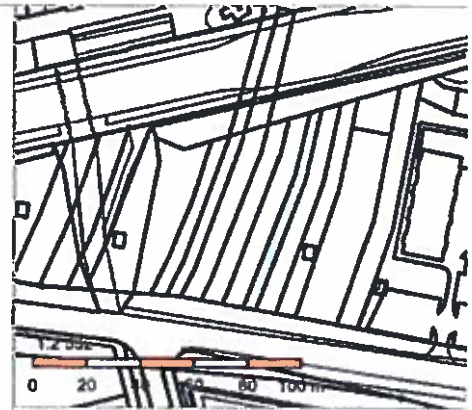

Vlastníci, jiní oprávnění

Pozemek je svěřen Mě Lišeň

Vlastnické právo	Podíl
Statutární město Brno, Dominikánské náměstí 196/1, Brno-město, 60200 Brno	

Způsob ochrany nemovitosti

Nejsou evidovány žádné způsoby ochrany.

Seznam BPEJ

Parcela nemá evidované BPEJ.

Omezení vlastnického práva

Nejsou evidována žádná omezení.

Jiné zápisy

Typ
Změna výměr obnovou operátu

Řízení, v rámci kterých byl k nemovitosti zapsán cenový údaj

Nemovitost je v územním obvodu, kde státní správu katastru nemovitostí ČR vykonává [Katastrální úřad pro Jihomoravský kraj, Katastrální pracoviště Brno-město](#)

Zobrazené údaje mají informativní charakter. Platnost k 04.02.2016 08:00:00.

Informace o pozemku

Parcelní číslo:	4422/62
Obec:	Brno (5827861)
Katastrální území:	Lišeň (612405)
Číslo LV:	10001
Výměra [m ²]:	553
Typ parcely:	Parcela katastru nemovitostí
Mapový list:	DKM
Určení výměry:	Ze souřadnic v S-JTSK
Způsob využití:	jiná plocha
Druh pozemku:	ostatní plocha

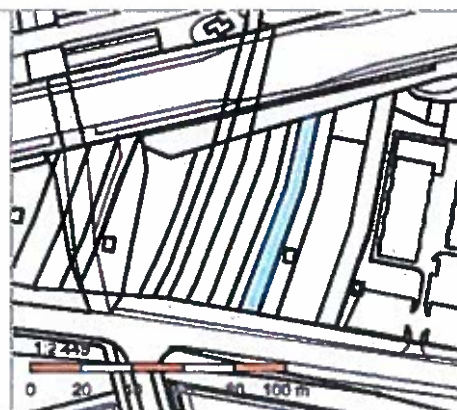

Vlastníci, jiní oprávnění

Pozemek je svěřen Mě Lišeň

Vlastnické právo	Podíl
Statutární město Brno, Dominikánské náměstí 196/1, Brno-město, 60200 Brno	

Způsob ochrany nemovitosti

Nejsou evidovány žádné způsoby ochrany.

Seznam BPEJ

Parcela nemá evidované BPEJ.

Omezení vlastnického práva

Nejsou evidována žádná omezení.

Jiné zápisy

Nejsou evidovány žádné jiné zápisy.

Řízení, v rámci kterých byl k nemovitosti zapsán cenový údaj

Nemovitost je v územním obvodu, kde státní správu katastru nemovitostí ČR vykonává [Katastrální úřad pro Jihomoravský kraj, Katastrální pracoviště Brno-město](#).

Zobrazené údaje mají informativní charakter. Platnost k 04.02.2016 08:00:00.

© 2004 - 2016 [Český úřad zeměměřičký a katastrální](#), Pod sídlištěm 1800/3, Kobylisy, 18211 Praha 8.
Podání určená katastrálním úřadům a pracovištím zasílejte přímo na [jejich e-mail adresu](#).

Verze aplikace: 5.3.0 build 0

Informace o pozemku

Parcelní číslo:	4422/63
Obec:	Brno I5827861
Katastrální území:	Lišeň I6124051
Číslo LV:	10001
Výměra [m ²]:	522
Typ parcely:	Parcela katastru nemovitostí
Mapový list:	DKM
Určení výměry:	Ze souřadnic v S-JTSK
Způsob využití:	jiná plocha
Druh pozemku:	ostatní plocha

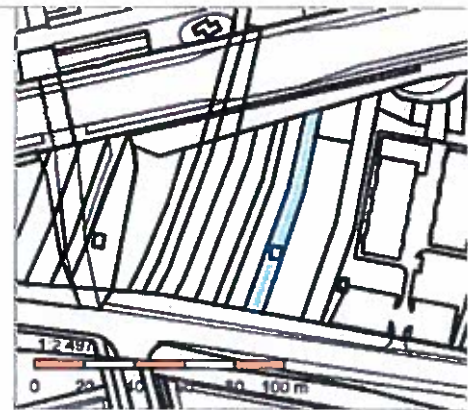

Vlastníci, jiní oprávnění

Pozemek není součástí MČ Lišeň

Vlastnické právo	Podíl
Statutární město Brno, Dominikánské náměstí 196/1, Brno-město, 60200 Brno	

Způsob ochrany nemovitosti

Nejsou evidovány žádné způsoby ochrany.

Seznam BPEJ

Parcela nemá evidované BPEJ.

Omezení vlastnického práva

Nejsou evidována žádná omezení.

Jiné zápisy

Nejsou evidovány žádné jiné zápisy.

Řízení, v rámci kterých byl k nemovitosti zapsán cenový údaj

Nemovitost je v územním obvodu, kde státní správu katastru nemovitostí ČR vykonává [Katastrální úřad pro Jihomoravský kraj, Katastrální pracoviště Brno-město](#)

Zobrazené údaje mají informativní charakter. Platnost k 04.02.2016 08:00:00.

© 2004 - 2016 [Český úřad zeměměřičký a katastrální](#), Pod sídlištěm 1800/9, Kobylisy, 18211 Praha 8
Podání určená katastrálním úřadům a pracovištím zasílejte přímo na [jejich e-mail adresu](#).

Verze aplikace: 5.3.0 build 0

Informace o pozemku

Parcelní číslo:	4422/79
Obec:	Brno 1582786
Katastrální území:	Líšen 1612405
Číslo LV:	10001
Výměra [m ²]:	424
Typ parcely:	Parcela katastru nemovitostí
Mapový list:	DKM
Určení výměry:	Ze souřadnic v S-JTSK
Způsob využití:	jiná plocha
Druh pozemku:	ostatní plocha

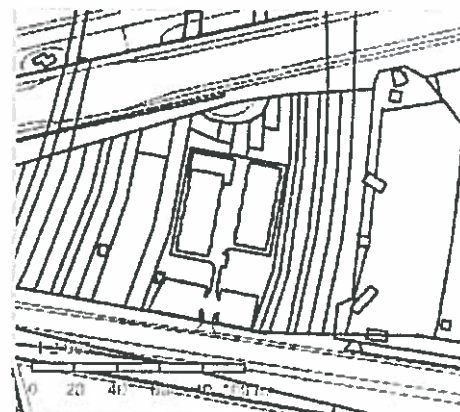

Vlastníci, jiní oprávnění

Pozemek je svěřen Mě Lítan 754

Vlastnické právo

Podíl

Statutární město Brno, Dominikánské náměstí 196/1, Brno-město, 60200 Brno

Způsob ochrany nemovitosti

Nejsou evidovány žádné způsoby ochrany.

Seznam BPEJ

Parcela nemá evidované BPEJ.

Omezení vlastnického práva

Nejsou evidována žádná omezení.

Jiné zápisy

Nejsou evidovány žádné jiné zápisy.

Řízení, v rámci kterých byl k nemovitosti zapsán cenový údaj

Nemovitost je v územním obvodu, kde státní správu katastru nemovitostí ČR vykonává [Katastrální úřad pro Jihomoravský kraj, Katastrální pracoviště Brno-město](#)

Zobrazené údaje mají informativní charakter. Platnost k 28.01.2016 16:00:02.

© 2004 - 2016 [Český úřad zeměměřičský a katastrální](#), s.r.l. podnikající ve veřejné správě, IČO: 16211 Praha 4
Podání určena katastrálním úřadům a pracovištím zasílejte přímo na [úřad v místě poskytl](#)

Verze aplikace 5.3.0 build 0

Informace o pozemku

Parcelní číslo: [4422/80](#)
 Obec: [Brno 1582726](#)
 Katastrální území: [Lisen 16124051](#)
 Číslo LV: [43](#)
 Výměra [m²]: **722**
 Typ parcely: Parcela katastru nemovitostí
 Mapový list: DKM
 Určení výměry: Ze souřadnic v S-JTSK
 Způsob využití: jiná plocha
 Druh pozemku: ostatní plocha



Vlastníci, jiní oprávnění

Pozemek je svěřen Mě Lisen

Vlastnické právo
 Kratochvilová Sabina, Štefánikova 93/22, Ponava, 60200 Brno
 Statutární město Brno, Dominikánské náměstí 196/1, Brno-město, 60200 Brno

Podíl
 1/2
 1/2

Způsob ochrany nemovitosti

Nejsou evidovány žádné způsoby ochrany.

Seznam BPEJ

Parcela nemá evidované BPEJ.

Omezení vlastnického práva

Nejsou evidována žádná omezení.

Jiné zápisy

Nejsou evidovány žádné jiné zápisy.

Ruční v rámci kterých byl k nemovitosti zapsán cenový údaj

Nemovitost je v územním obvodu, kde státní správu katastru nemovitostí ČR vykonává [katastrální úřad pro Jihomoravský kraj, Katastrální úřad pro statutární město Brno](#)

Zobrazené údaje mají informativní charakter. Platnost k 28.01.2016 16:00:02.

© 2004 - 2016 [Úřad pro zeměměřičský a katastrální úřad](#), Podřídištěm 1630/3, Krbavská, 16311 Brno 308
 Podání určena katastrálním úřadům a pracovištím zasílejte přímo na [tel: 5424 21111](#) a [e-mail: s@resor.cz](#)

Verze aplikace: 5.3.0 build 0

Informace o pozemku

Parcelní číslo: [4422/81](#)
Obec: [Brno \[582/26\]](#)
Katastrální území: [Lisen \[612405\]](#)
Číslo LV: [10001](#)
Výměra [m²]: 439
Typ parcely: Parcela katastru nemovitostí
Mapový list: DKM
Určení výměry: Ze souřadnic v S-JTSK
Způsob využití: jiná plocha
Druh pozemku: ostatní plocha

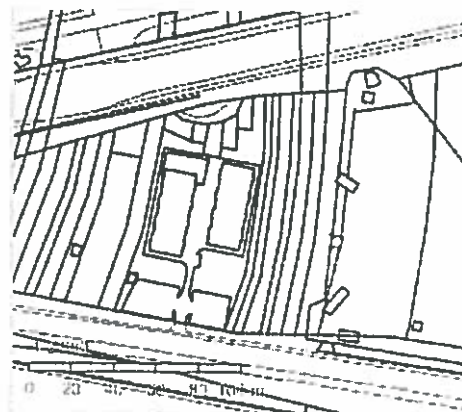

Vlastníci, jiní oprávnění

Vlastnické právo

Pozemek je svěřen Městu Liseni

Podíl

Statutární město Brno, Dominikánské náměstí 196/1, Brno-město, 60200 Brno

Způsob ochrany nemovitosti

Nejsou evidovány žádné způsoby ochrany.

Seznam BPEJ

Parcela nemá evidované BPEJ.

Omezení vlastnického práva

Nejsou evidována žádná omezení.

Jiné zápisy

Typ

Změna výměr obnovou operátu

Řízení, v rámci kterých byl k nemovitosti zapsán cenový údaj

Nemovitost je v územním obvodu, kde státní správu katastru nemovitostí ČR vykonává [katastrální úřad pro Jihomoravský kraj, Katastrální pracoviště Brno-město](#)

Zobrazené údaje mají informativní charakter. Platnost k 28.01.2016 14:00:00.

© 2004 - 2016 [www.cuzk.cz](#) (Přidáno 18.07.2014, Kody: 12311 Praha 8)
Podání určená katastrálním úřadům a pracovištím zasílejte přímo na [jejich e-mailovou adresu](#).

Verze aplikace: 5.3.0 build 0

Informace o pozemku

Parcelní číslo: 6134
Obec: Brno 15827861
Katastrální území: Lisen 1612405
Číslo LV: 10001
Výměra [m²]: 20
Typ parcely: Parcela katastru nemovitostí
Mapový list: DKM
Určení výměry: Ze souřadnic v S-JTSK
Druh pozemku: zastavěná plocha a nádvoří

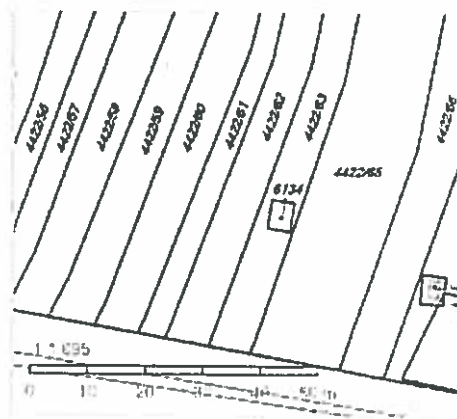

Součástí je stavba

Pozemek má svěřenec Město Lisen

Budova bez čísla popisného nebo evidenčního: stavba technického vybavení

Stavba stojí na pozemku: p. č. 6134

Vlastníci, jiní oprávnění

Vlastnické právo

Podíl

Statutární město Brno, Dominikánské náměstí 196/1, Brno-město, 60200 Brno

Způsob ochrany nemovitosti

Nejsou evidovány žádné způsoby ochrany.

Seznam BPEJ

Parcela nemá evidované BPEJ.

Omezení vlastnického práva

Nejsou evidována žádná omezení.

Jiné zápisy

Nejsou evidovány žádné jiné zápisy.

Riziko v rámci kterých byl k nemovitosti zapsán cenový údaj

Nemovitost je v územním obvodu, kde státní správu katastru nemovitostí ČR vykonává [katastrální úřad pro Jihomoravský kraj, úřadovna Brno-město](#)

Zobrazené údaje mají informativní charakter, Platnost k 28.01.2016 14:00:00.

© 2004 - 2016 [CZKAD - katastrální úřad pro Jihomoravský kraj](#), IČO: 15827861, Svatý Mikuláš 16211, Brno 60200
Podání určená katastrálním úřadům a pracovištím zasílejte přímo na [web](#) a mail adresu.

Verze aplikace: 5.3.0 build 0