

VII. /12. zasedání Zastupitelstva městské části Brno-Líšeň,  
konané dne 28.01.2016

Název materiálu:

Žádost paní Yvony Čumové v zastoupení za p. T. Kočaře o vyslovení souhlasu s odprodejem pozemku p.č. 3094/10 v k.ú. Líšeň – 985 m2 – zahrada k.ú. Líšeň a pronájmu části pozemku p.č. 4175/4 v k.ú. Líšeň

**Obsah :**

- důvodová zpráva
- žádost paní Čumové se situací navržené budoucí stavby
- stanovisko stavebního odboru ÚMČ Brno-Líšeň se snímkem platného ÚPmB
- snímky z listu mapy
- inf. výpisy z katastru nemovitostí

**Návrh usnesení :**

<b>1. varianta</b> Zastupitelstvo městské části Brno-Líšeň <b>s o u h l a s í</b> s pronájmem části pozemku p.č.4175/4 v k.ú. Líšeň a prodejem pozemku p.č. 3094/10 v k.ú. Líšeň – majetek statutárního města Brna, do vlastnictví pana Tomáše Kočaře.
<b>2. varianta</b> Zastupitelstvo městské části Brno-Líšeň <b>n e s o u h l a s í</b> s prodejem pozemku p.č. 3094/10 v k.ú. Líšeň – majetek statutárního města Brna, do vlastnictví pana Tomáše Kočaře.
<b>3. varianta</b> Zastupitelstvo městské části Brno-Líšeň <b>s o u h l a s í</b> s prodejem pozemku p.č. 3094/10 v k.ú. Líšeň – majetek statutárního města Brna, formou nabídkového řízení.
<b>4. varianta</b> Zastupitelstvo městské části Brno-Líšeň <b>s o u h l a s í</b> s pronájmem části pozemku p.č. 4175/4 v k.ú. Líšeň a prodejem pozemku p.č.3094/10 v k.ú. Líšeň – majetek statutárního města Brna k výstavbě „prodejny a servis cyklo, Brno- Líšeň, ul. Holzova“ s tím, že prodej pozemku bude realizován až po kolaudaci stavby.

**Stanoviska dotčených orgánů :**

- stavební komise při MČ Brno – Líšeň, konaná dne 18.11.2015 konstatuje, že stavební záměr je v souladu s platným ÚPmB, uvedené pozemky se nachází v plochách SV – smíšené plochy výroby a služeb, komise *doporučuje* odprodej pozemku p.č. 3094/10 k.ú. Líšeň, formou nabídkového řízení s tím, že případný pronájem části pozemku p.č. 4175/4 bude řešen až po odprodeji tohoto pozemku ( souhlasí: 5, nesouhlasí: 0, zdrželi se: 0)

- VII./23. schůze Rady městské části Brno-Líšeň, konaná dne 4.11.2015, pod bodem č. 25/23 svého usnesení doporučuje ZMČ Brno – Líšeň *nesouhlasit* s odprodejem pozemku p.č.3094/10 v k.ú. Líšeň a nesouhlasí s uzavřením nájemní smlouvy z úrovně Magistrátu města Brna k užívání části pozemku p.č. 4175/4 v k.ú. Líšeň, za účelem zřízení příjezdové komunikace.

**garance správnosti, zákonnosti materiálu**

**Podpisy dotčených odborů**

útvar tajemníka	sociální	organizační	rozpočtu a financí	majetkoprávní	Stavební
Ing. I.Schnajlová					Ing. arch. M. Hoskovcová, Ph.D. <i>Hoskovcova</i>

Zpracoval :  
útvar tajemníka  
K. Hudcová

Předkládá :  
za RMČ uvolněný funkcionář :  
starosta : Mgr. Břetislav Štefan

č.j.2000/09173/2015/Hu

*žadatel:* Yvona Čumová  
v zastoupení za pana Tomáše Kočáře, [REDACTED]

*věc:* vyslovení souhlasu s odprodejem pozemku p.č. 3094/10 v k.ú. Líšeň -  
pozemek je svěřen MČ Brno – Líšeň, byl dotčen uplatněným restitučním nárokem,  
není na něj uzavřen smluvní vztah a  
a pronájmu části p.č. 4175/4 v k.ú. Líšeň - pozemek není svěřen MČ Brno – Líšeň,

*je požadováno:* za záměrem vybudování:  
prodejny a servisu cyklo se zpevněnými plochami a parkováním a na části pozemku  
p.č. 4175/4 by byl řešen vjezd na pozemek

doručeno dne: 14.10.2015  
zasedání SK: 18.11.2015  
schůze RMČ: 4. 11. 2015  
zasedání ZMČ: 19.11.2015 nebo 17.12.2015

#### **Důvodová zpráva.**

Požadavek předkládá vlastník navazujících pozemků p.č. 4175/2, 4175/534175/54, 4175/55 v k.ú. Líšeň, stavba je navrhována do pozemků vlastních a i do pozemku navrhovaného k odkoupení. Žadateli jsme doporučili i doplnění stanoviska OD MMB k navrženému vjezdu/sjezdu.

Stanovisko stavebního odboru ÚMČ Líšeň - *závěr:*  
stavební odbor z hlediska platné územně plánovací dokumentace nemá námítky k prodeji pozemku p.č. 3094/10 v k.ú. Líšeň a pronájmu části p.č. 4175/4 v k.ú. Líšeň za účelem zřízení příjezdové komunikace.

Yvona Čumová

telefon:

e-mail:

MĚSTSKÁ ČÁST BRNO - LIŠEŇ		Číslo úseku:
14. 10. 2015		Zpracovatel:
Číslo dne: 14. 10. 2015	Č.j.: 1173/1015	Úkl. znak:
Příloha:		

Úřad městské části Brno – Líšeň  
Majetkoprávní oddělení pani Huelcova  
Jírova 2  
628 00 Brno

Brno, 14.10.2015

**Věc : Žádost o vyjádření**

Žádám Vás tímto v zastoupení vlastníka pozemků p.č. 4175/2, 4175/53, 4175/54, 4175/55 k.ú. Líšeň o vyjádření k žádosti o prodej pozemku p.č. 3094/10 k.ú. Líšeň a pronájem části pozemku p.č. 4175/4 k.ú. Líšeň ve vlastnictví Statutárního města Brna.

Záměrem žadatele je výstavba prodejny a servisu cyklo. Na pozemku p.č. 3094/10 k.ú. Líšeň uvažuje umístění části stavby, zpevněné plochy a parkování a na části pozemku p.č. 4175/4 k.ú. Líšeň by byl řešen vjezd na pozemek.

Vyjádření bude sloužit jako podklad pro podání návrhu na dispozici s majetkem města.

Děkuji

Yvona Čumová



Příloha :

Architektonický koncept 08/2015 – Ing.arch. Tomáš Zlámal

Formulář - Návrh na dispozici s majetkem města

Plná moc k zastupování

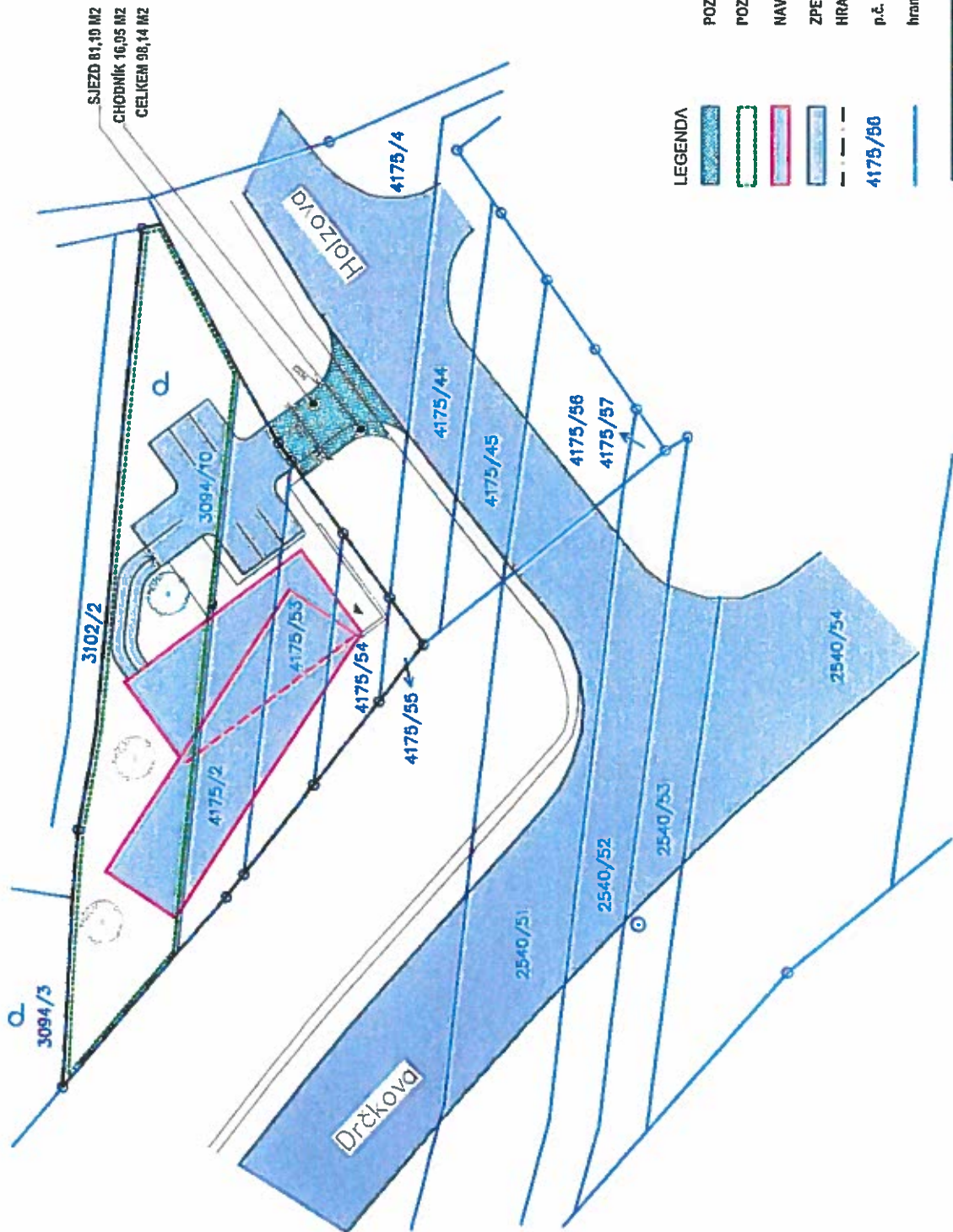

SJEZD 81,10 M2  
 CHODNÍK 16,95 M2  
 CELKEM 98,14 M2

- LEGENDA
- POZEMEK K PRONÁJMU
  - POZEMEK K PRODEJI
  - NAVRHOVANÉ OBJEKTY
  - ZPEVNĚNÉ KOMUNIKACE
  - HRANICE POZEMKU
  - 4175/50
  - hranice parcel k.ú. Brno Líšeň

# TOMÁŠ KOČAR bikes

ARCHITEKTONICKÝ KONCEPT 08/2015  
 SITUACE\_MAJETKOPRÁVNÍ VZTAHY

M=1:500(2x4)

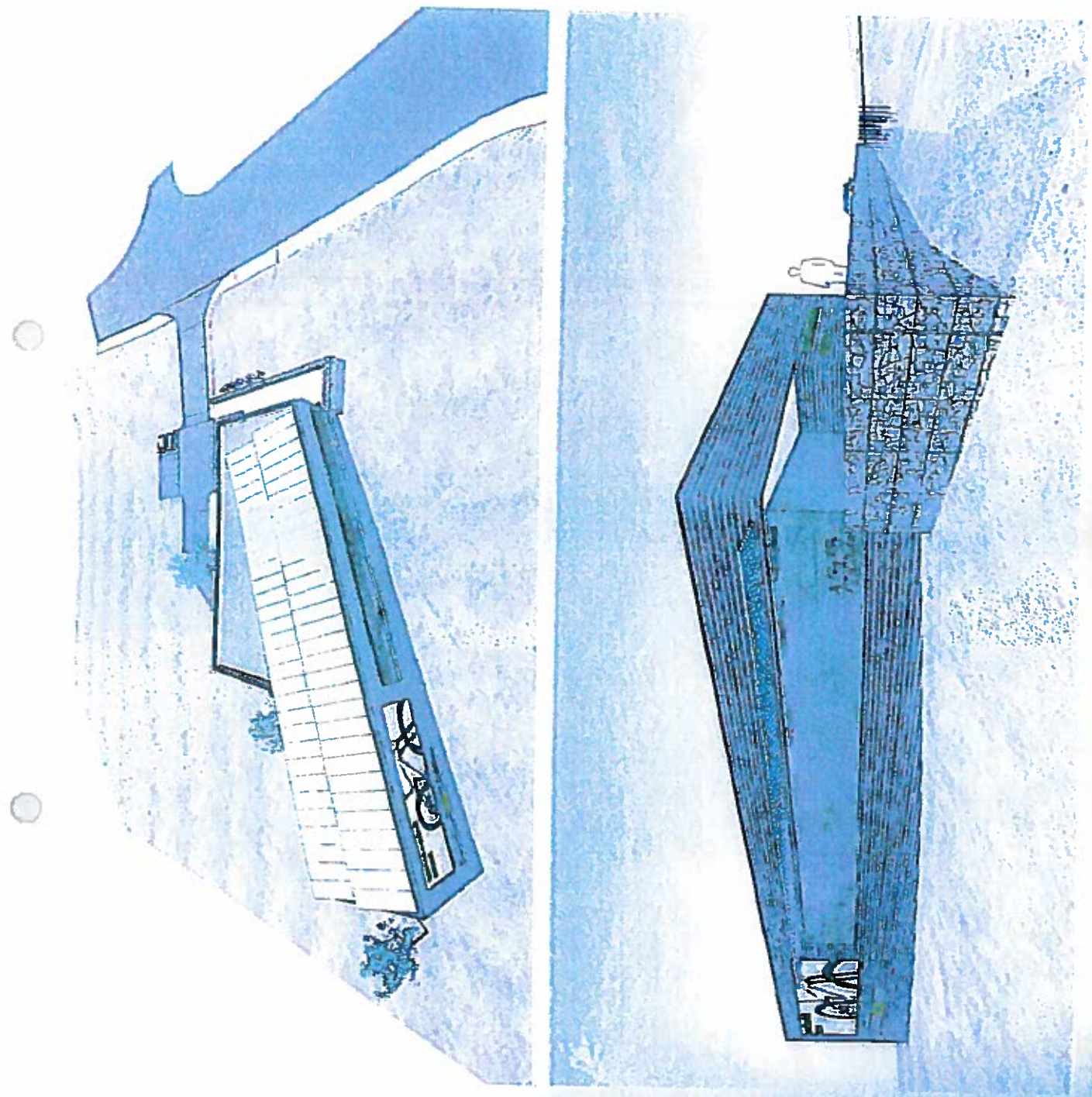

ATLAS  
 PLÁNA  
 PROJEKTIV  
 JAMBEK



ARCHITEKTONICKÝ KONCEPT 08/2015  
TOMÁŠ KOČAR b i k e s

Majetkový odbo  
Magistrátu měst:

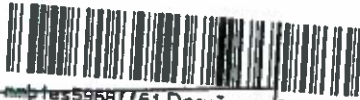
MMB/0055893/2015  
listy: 1  
druh: přílohy



MAGISTRÁT MĚSTA BRNA 09.02.2015  
Odbor územního plánování a rozvoje

Došlo dne 09-09-2015

Č.j. MMB: 0340 215

Datum podání

Číslo jednací

MAGISTRÁT MĚSTA BRNA  
Odbor územního plánování a rozvoje

Došlo dne 11-02-2015

Č.j. MMB:

Příl.:

## Návrh na dispozici s majetkem města

### 1. Navrhovatel dispozice:

#### fyzická osoba:

jméno a příjmení (titul): Tomáš Kočar

datum narození

adresa - ulice, číslo:

- obec (vč. PSČ)

datum narození

telefon/fax:

e-mail:

podpis:

podpis:

fyzická osoba (podnikatel): \*vyřizuje: Yvona Čumová

jméno a příjmení (titul):

datum

adresa - ulice, číslo:

- obec (vč. PSČ)

telefon/fax:

e-mail:

razítko:

podpis:

#### právní osoba:

název a forma:

adresa - ulice, číslo:

- obec (vč. PSČ)

jednatel/právní zástupce

adresa - ulice, číslo:

- obec (vč. PSČ)

IČO:

telefon/fax:

e-mail:

telefon/fax:

e-mail:

razítko:

podpis:

### 2. Předmět dispozice:

katastrální území:

LISEŇ

PRODEJ

pozemek

parcelní číslo (dle KN)

celý (m<sup>2</sup>)

část (m<sup>2</sup>)

4175/4

4175/44

307

94

99.2015 úprava návrhu

3094/10

985 - prodej

4175/4

99 - pronájem

budova

číslo popisné

ulice

číslo orientační

s pozemkem

bez pozemku

ST.

3. Návrh na využití nemovitosti:<sup>2)</sup>

Zájem odkoupení části pozemků pro řešení vjezdu a parkování pro plánovanou prodejnu a servis cyklo.

Základatel je vlastníkem pozemků p.č. 4175/2, 4175/53, 4175/54, 4175/55 k.ú. Lišeň.

9.9.2015

Na základě nedoporučujícího vyjádření MMB ODPO byl návrh záměru upraven.

Nově se navrhuje jako předmět dispozice:

p.č. 3094/10 k.ú. Lišeň - prodej celého pozemku

p.č. 4175/4 k.ú. Lišeň - pronájem části pozemku

Přílohou nového návrhu je Architektonický koncept zpracovaný Ing. arch. Tomášem Zlámalým v 08/2015.

*Čumel*

2) např. prodej, pronájem, směna

**Vyjádření Odboru územního plánování a rozvoje  
Magistrátu města Brna, Kounicova 67:**

Naše značka  
4100/OÚPR/0340215/2015/Mak

Vyřizuje/linka  
Ing.arch. Makovská/542 174 233

Brno dne 2015-09-25

Dle ÚPmB je pozemek p.č. 3094/10 k.ú. Líšeň součástí stabilizované plochy smíšené výroby a služeb SV, tyto plochy slouží převážně k umístění výrobních provozoven, které podstatně neruší bydlení. Pozemek p.č. 4175/4 k.ú. Líšeň je součástí stabilizované plochy pro dopravu – tělesa dopravních staveb. Z hlediska územně plánovacího nemáme námitky k prodeji pozemku p.č. 3094/10 k.ú. Líšeň za účelem výstavby prodejny a servisu cyklo, k pronájmu pozemku p.č. 4175/4 k.ú. Líšeň za účelem zřízení příjezdové komunikace nemáme námitky.

S pozdravem

Ing. Olga Nováková  
pověřená řízením odboru

Co: sektor, spis – ul. Drčkova



STATUTÁRNÍ MĚSTO BRNO  
MAGISTRÁT MĚSTA BRNA  
Odbor územního plánování a rozvoje  
Kounicova 67  
601 67 BRNO  
-003-

V Brně dne:

\_\_\_\_\_ podpis, razítko

**5. Vyjádření příslušně městské části:**

(pokud se městská část nevyjádří k návrhu dispozice do 3 měsíců od dne doručení, má se za to, že městská část s návrhem dispozice souhlasí)

V Brně dne:

\_\_\_\_\_ podpis, razítko

**6. Vyjádření Odboru investičního Magistrátu města Brna, Kounicova 67.**

V Brně dne:

\_\_\_\_\_ podpis, razítko



č.j. 2000/9173/2015/Hu

Vypracovala: Hoskocová

Dle platného Územního plánu města Brna (dále jen ÚPmB), obecně závazné vyhlášky statutárního města Brna č. 2/2004 o závazných částech Územního plánu města Brna se dotčený pozemek parc. č. 3094/10 v katastrálním území Líšeň nachází ve stabilizovaných stavebních smíšených plochách s funkčním typem SV – smíšená plocha výroby a služeb a míra stavebního využití index podlažních ploch (IPP) je stanoven hodnotou 0,1.

#### SV SMÍŠENÉ PLOCHY VÝROBY A SLUŽEB

Hlavní účel využití:

- slouží převážně k umístění výrobních provozoven, které podstatně neruší bydlení.

Přípustné jsou:

- provozovny výroby a služeb
- administrativní budovy
- maloobchodní a velkoobchodní provozovny do velikosti 1 500 m<sup>2</sup> prodejní plochy
- maloobchodní a velkoobchodní provozovny do velikosti 5 000 m<sup>2</sup> prodejní plochy za předpokladu situování ve vícepodlažním objektu odpovídajícím charakteru území a zajištění parkování v objektu
- provozovny stravování a ubytovací zařízení
- zahradnictví
- stavby pro správu a pro církevní, kulturní, sociální, zdravotnické, školské a sportovní účely, vč. středisek mládeže pro mimoškolní činnost a center pohybových aktivit
- zábavní zařízení

Podmíněně mohou být přípustné:

- byty pro majitele a vedoucí provozoven za podmínky, že jsou součástí stavebního objemu předmětné provozovny

na základě prověření v ÚPD zóny8):

- maloobchodní a velkoobchodní provozovny do 10 000 m<sup>2</sup> prodejní plochy maloobchodní a velkoobchodní provozovny do 5 000 m<sup>2</sup> prodejní plochy, nesplňující výše uvedené podmínky pro přípustné stavby

Dle platného Územního plánu města Brna (dále jen ÚPmB), obecně závazné vyhlášky statutárního města Brna č. 2/2004 o závazných částech Územního plánu města Brna se dotčený pozemek parc. č. 4175/4 v katastrálním území Líšeň nachází ve stabilizovaných stavebních plochách pro dopravu s funkčním typem DTA – tělesa dopravních staveb, rezervy ploch pro dopravu.

#### PLOCHY PRO DOPRAVU

- jsou určeny zejména pro umístění zařízení systémů dopravní obsluhy města.

DTA - TĚLESA DOPRAVNÍCH STAVEB (násypy, zářezy), REZERVY PLOCH PRO DOPRAVU a části území, ve kterých bude nutno upřesnit dopravní řešení.

Stavební odbor z hlediska platné územně plánovací dokumentace nemá námitky k prodeji pozemku parc. č. 3094/10 v katastrálním území Líšeň a pronájmu pozemku parc. č. 4175/4 v katastrálním území Líšeň za účelem zřízení příjezdové komunikace.

# Územní plán města Brna

Plán využití území (1 : 5 000) – doplňující výkres ▾



Najít ▾ Měření ▾ Tisk ▾

Vyhláška 2/2004 Úvod

adresy

parcely

3094/10

hledat

Bystrc 3094/10, okr. Brno-město

Líšeň 3094/10, okr. Brno-město

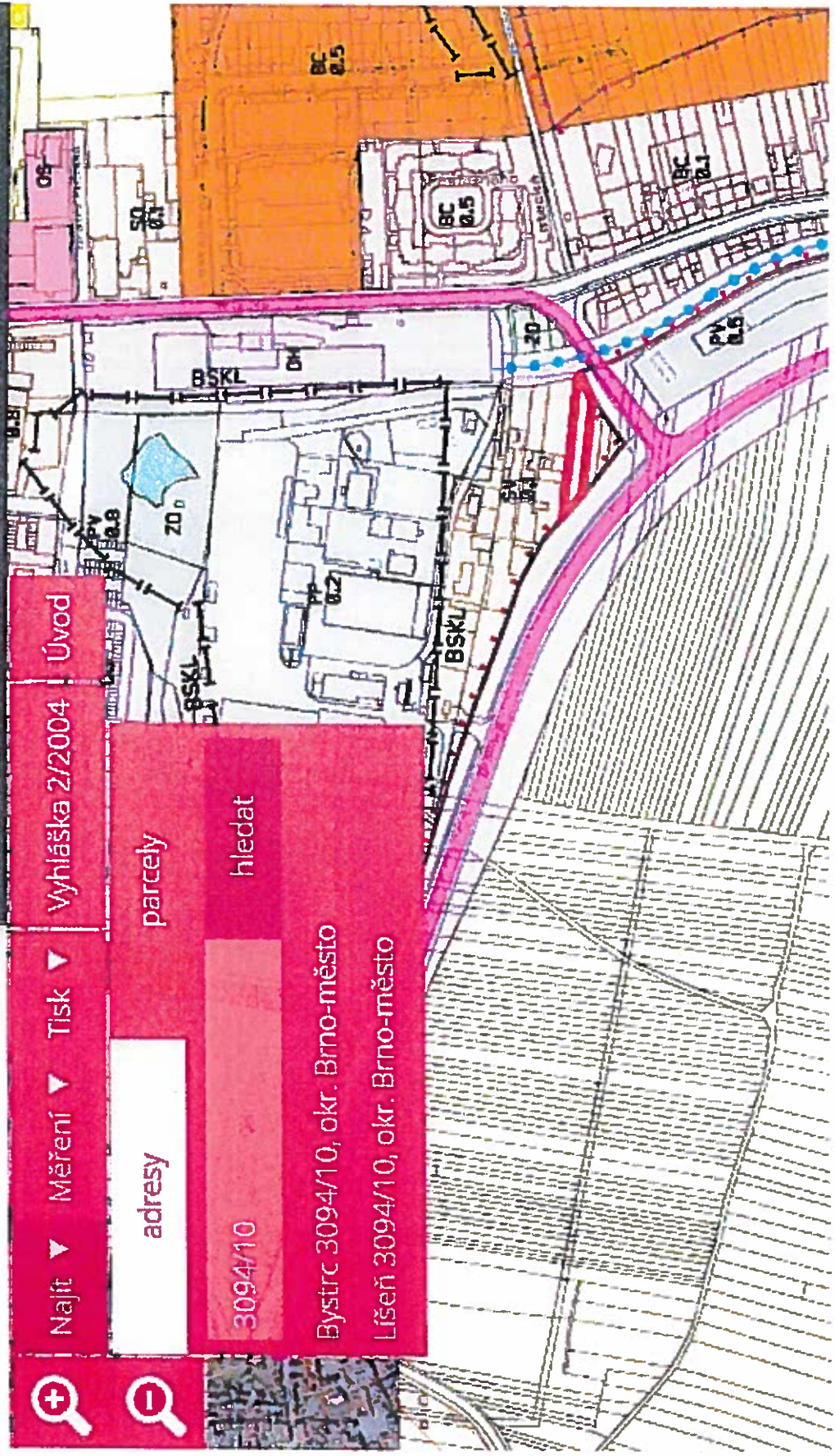

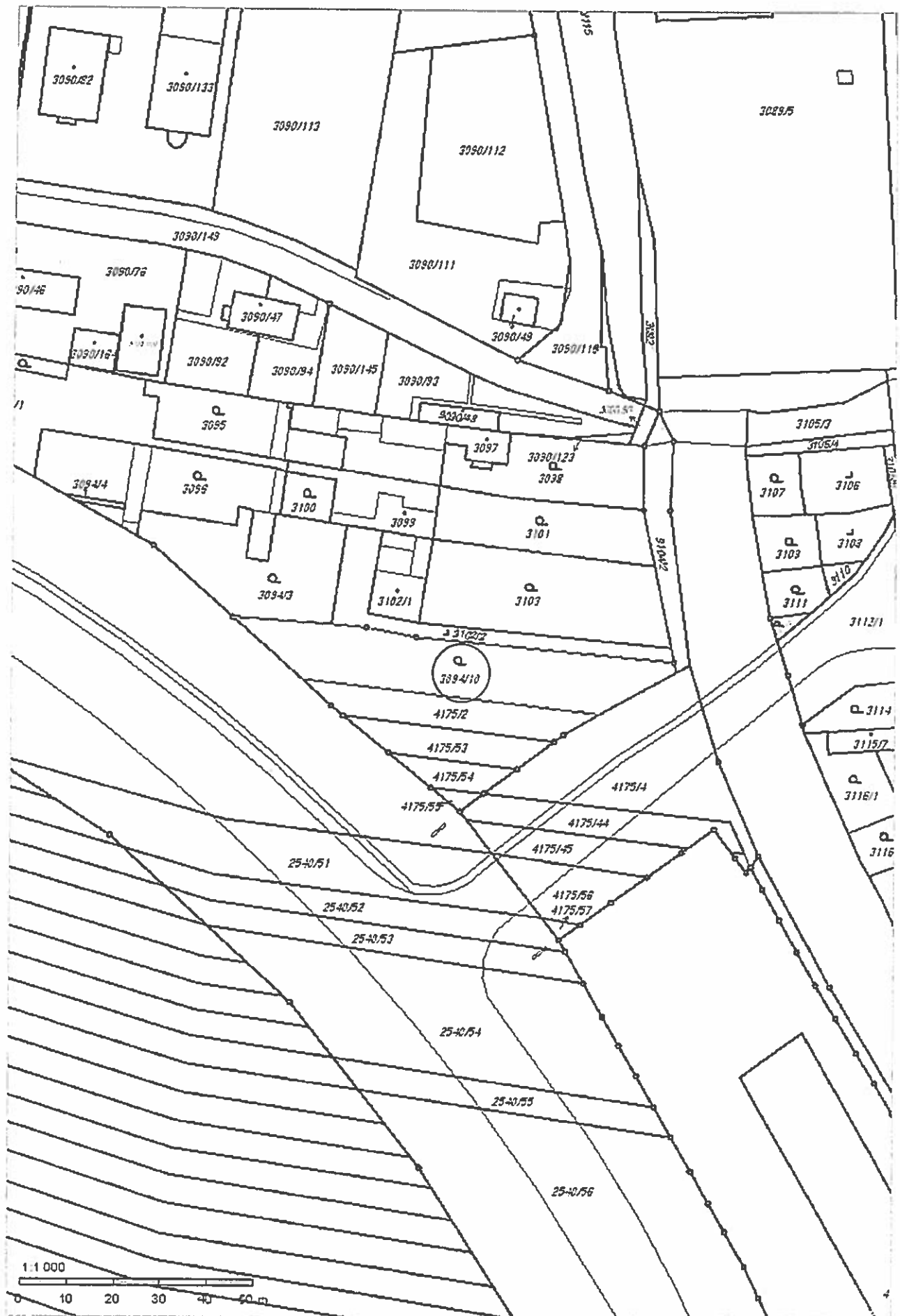



### Informace o pozemku

Parcelní číslo: 4175/2a  
 Obec: Břno [582786]  
 Katastrální území: Líšeň [612405]  
 Číslo LV: 4824  
 Výměra [m<sup>2</sup>]: 371  
 Typ parcely: Parcela katastru nemovitostí  
 Mapový list: DKM  
 Určení výměry: Ze souřadnic v S-JTSK  
 Druh pozemku: orná půda

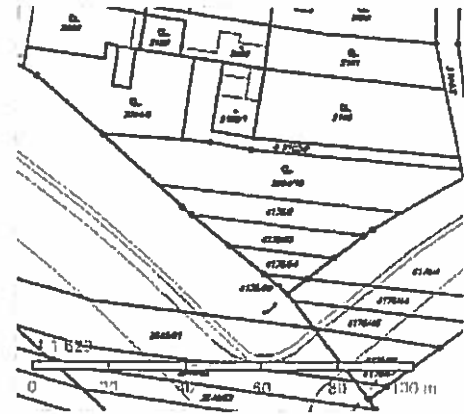

### Vlastníci, jiní oprávnění

Vlastnické právo

Kočař Tomáš, [REDACTED]

Podíl

### Způsob ochrany nemovitosti

Název

zemědělský půdní fond

### Seznam BPEJ

BPEJ Výměra

30310 371

### Omezení vlastnického práva

Nejsou evidována žádná omezení.

### Jiné zápisy

Nejsou evidovány žádné jiné zápisy.

Nemovitost je v územním obvodu, kde státní správu katastru nemovitostí ČR vykonává Katastrální úřad pro Jihomoravský kraj, Katastrální pracoviště Břno-město

Zobrazené údaje mají informativní charakter. Platnost k 19.10.2015 15:00:00.

© 2004 - 2015 Český úřad zeměměřičský a katastrální, Podříditelství 1600/9, Keškovy 13211 Praha 9  
 Podání určená katastrálním úřadům a pracovištím zasílejte přímo na se@cup.maj.podatelna.cz

Verze aplikace: 5.2.0 build 1

## Informace o pozemku

Parcelní číslo: 4175/53  
 Obec: Břino [582786]  
 Katastrální území: Líšeň [612405]  
 Číslo LV: 4824  
 Výměra [m<sup>2</sup>]: 246  
 Typ parcely: Parcela katastru nemovitosti  
 Mapový list: DKM  
 Určení výměry: Ze souřadnic v S-JTSK  
 Druh pozemku: orná půda

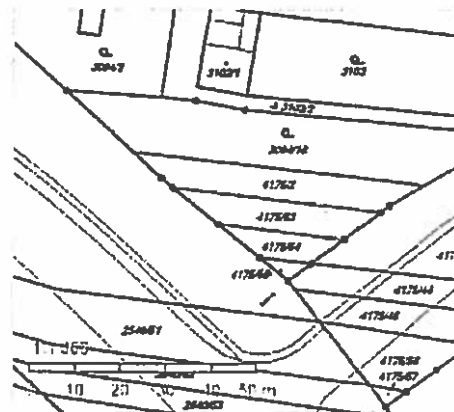

## Vlastníci, jiní oprávnění

Vlastnické právo

Podíl

Kočař Tomáš, [REDACTED]

## Způsob ochrany nemovitosti

Název

zemědělský půdní fond

## Seznam BPEJ

BPEJ Výměra

30310 246

## Omezení vlastnického práva

Nejsou evidována žádná omezení.

## Jiné zápisy

Nejsou evidovány žádné jiné zápisy.

Nemovitost je v územním obvodu, kde státní správu katastru nemovitostí ČR vykonává Katastrální úřad pro Jihočeský kraj, Katastrální pracoviště Břino-město

Zobrazené údaje mají informativní charakter. Platnost k 19.10.2015 15:00:00.

© 2004 - 2015 Český úřad zeměměřický a katastrální, Pod sídlištěm 1820/9, Kobylisy, 13211 Praha 6  
 Podání určená katastrálními úřady a pracovišti zasílejte přímo na jejich e-mailovou adresu.

Verze aplikace: 5.2.0 build 1

## Informace o pozemku

Parcelní číslo: 4175/54  
Obec: Bíno [582786]  
Katastrální území: Lišeň [612405]  
Číslo LV: 4824  
Výměra [m<sup>2</sup>]: 120  
Typ parcely: Parcela katastru nemovitostí  
Mapový list: DKM  
Určení výměry: Ze souřadnic v S-JTSK  
Druh pozemku: orná půda

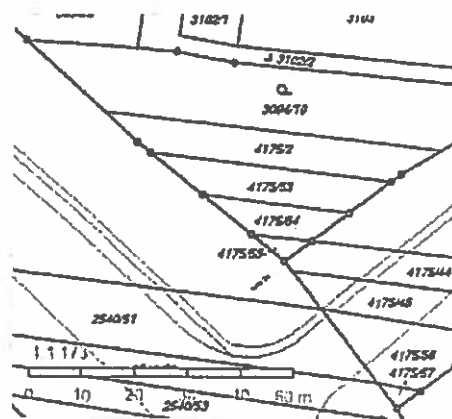

## Vlastníci, jiní oprávnění

Vlastnické právo

Podíl

Kočař Tomáš, [redacted]

## Způsob ochrany nemovitosti

Název

zemědělský půdní fond

## Seznam BPEJ

BPEJ Výměra

30310 120

## Omezení vlastnického práva

Nejsou evidována žádná omezení.

## Jiné zápisy

Nejsou evidovány žádné jiné zápisy.

Nemovitost je v územním obvodu, kde státní správu katastru nemovitostí ČR vykonává Katastrální úřad pro Jihoomoravský kraj, Katastrální pracoviště Bíno-město.

Zobrazené údaje mají informativní charakter. Platnost k 19.10.2015 15:00:00.

© 2004 - 2015 Český úřad zeměměřičský a katastrální, Pod sídlištěm 160/19, Kobylisy, 18211 Praha 6  
Podání určená katastrálním úřadům a pracovištím zasílejte přímo na [ejch@e-mail.adresa](mailto:ejch@e-mail.adresa).

Verze aplikace: S 2.0 build 1

## Informace o pozemku

Parcelní číslo: 4175/55  
Obec: Brno I5827861  
Katastrální území: Líšeň I6124051  
Číslo LV: 4824  
Výměra [m<sup>2</sup>]: 25  
Typ parcely: Parcela katastru nemovitostí  
Mapový list: DKM  
Určení výměry: Ze souřadnic v S-JTSK  
Druh pozemku: orná půda

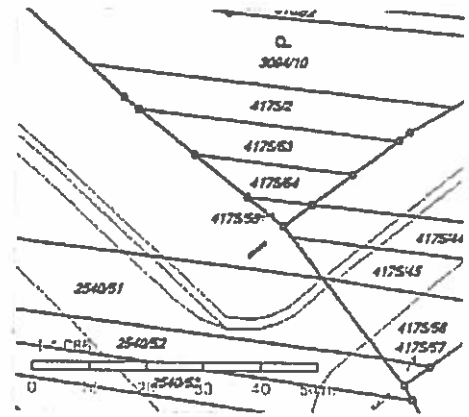

## Vlastníci, jiní oprávnění

Vlastnické právo

Kočař Tomáš

Podíl

## Způsob ochrany nemovitosti

Název

zemědělský půdní fond

## Seznam BPEJ

BPEJ Výměra

30810 25

## Omezení vlastnického práva

Nejsou evidována žádná omezení.

## Jiné zápisy

Nejsou evidovány žádné jiné zápisy.

Nemovitost je v územním obvodu, kde státní správu katastru nemovitostí ČR vykonává [katastrální úřad pro Jihoomoravský kraj, Katastrální pracoviště Brno-město](#)

Zobrazené údaje mají informativní charakter. Platnost k 19.10.2015 15:00:00.

© 2004 - 2015 Český úřad zeměměřičský a katastrální, Pod Sálářem 1600/9, Kobylisy, 18211 Praha 8  
Podání určená katastrálním úřadům a pracovištím zasílejte přímo na [jejich e-mailovou adresu](#)

Verze aplikace: 5.2.0 build 1



## Informace o pozemku

Parcelní číslo: [3094/10](#)  
Obec: [Brno \(582786\)](#)  
Katastrální území: [Lišeň \(612405\)](#)  
Číslo LV: [10001](#)  
Výměra [m<sup>2</sup>]: 985  
Typ parcely: Parcela katastru nemovitostí  
Mapový list: DKM  
Určení výměry: Graficky nebo v digitalizované mapě  
Druh pozemku: zahrada

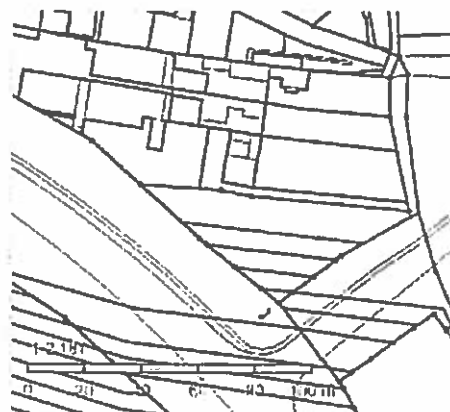

## Vlastníci, jiní oprávnění

Vlastnické právo

Podíl

Statutární město Brno, Dominikánské náměstí 196/1, Brno-město, 60200 Brno

## Způsob ochrany nemovitosti

Název

zemědělský půdní fond

## Seznam BPEJ

BPEJ Výměra

[3094/10](#) 985

## Omezení vlastnického práva

Nejsou evidována žádná omezení.

## Jiné zápisy

Nejsou evidovány žádné jiné zápisy.

Nemovitost je v územním obvodu, kde státní správu katastru nemovitostí ČR vykonává [katastrální úřad pro Jihomoravský kraj, Katastrální pracoviště Brno-město](#).

Zobrazené údaje mají informativní charakter. Platnost k 19.10.2015 15:00:00.

© 2004 - 2015 Český úřad zeměměřičský a katastrální, Podnělářská 189/29, Kobylisy, 14211 Praha 4  
Podání určené katastrálními úřadům a pracovištím zasílejte přímo na [ležišti a mail adrese](#).

Verze aplikace: 5.2.0 build 1

## Informace o pozemku

Parcelní číslo: 3102/2-z  
Obec: Brno [582786]-z  
Katastrální území: Líšeň [612405]  
Číslo LV: 1919  
Výměra [m<sup>2</sup>]: 361  
Typ parcely: Parcela katastru nemovitostí  
Mapový list: DKM  
Určení výměry: Graficky nebo v digitalizované mapě  
Způsob využití: společný dvůr  
Druh pozemku: zastavěná plocha a nádvoří

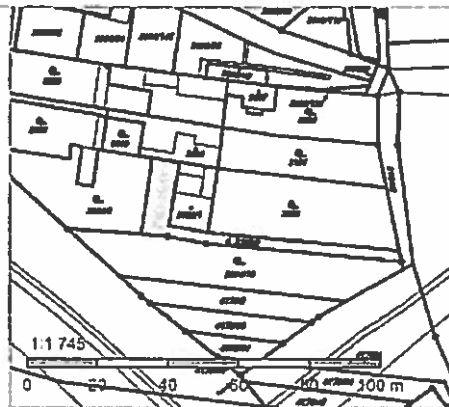

## Vlastníci, jiní oprávnění

Vlastnické právo Podíl  
Drbal Miloslav

## Způsob ochrany nemovitosti

Nejsou evidovány žádné způsoby ochrany.

## Seznam BPEJ

Parcela nemá evidované BPEJ.

## Omezení vlastnického práva

Nejsou evidována žádná omezení.

## Jiné zápisy

Typ

Změna výměr obnovou operátu

Nemovitost je v územním obvodu, kde státní správu katastru nemovitostí ČR vykonává [Katastrální úřad pro Jihomoravský kraj, Katastrální pracoviště Brno-město-z](#)

Zobrazené údaje mají informativní charakter. Platnost k 23.10.2015 07:00:02.

© 2004 - 2015 Český úřad zeměměřický a katastrální-z, Pod sídlištěm 1400/9, Kobylisy 15211 Praha 3-z  
Podání určená katastrálním úřadům a pracovištím zasílejte přímo na jejich e-mail adresu-z

Verze aplikace 5.2.0 build 1

## Informace o pozemku

Parcelní číslo: 3094/3z  
Obec: Brno I5827861z  
Katastrální území: Líšeň I6124051  
Číslo LV: 1919  
Výměra [m<sup>2</sup>]: 695  
Typ parcely: Parcela katastru nemovitostí  
Mapový list: DKM  
Určení výměry: Graficky nebo v digitalizované mapě  
Druh pozemku: zahrada

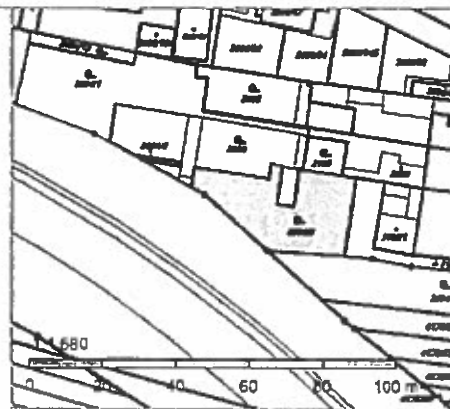

## Vlastníci, jiní oprávnění

Vlastnické právo	Podíl
Drbal Miloslav, [REDACTED]	

## Způsob ochrany nemovitosti

Název
zemědělský půdní fond

## Seznam BPEJ

BPEJ	Výměra
30810z	695

## Omezení vlastnického práva

Nejsou evidována žádná omezení.

## Jiné zápisy

Nejsou evidovány žádné jiné zápisy.

Nemovitost je v územním obvodu, kde státní správu katastru nemovitostí ČR vykonává [Katastrální úřad pro Jihomoravský kraj, Katastrální pracoviště Brno-město z](#)

Zobrazené údaje mají informativní charakter. Platnost k 23.10.2015 07:00:02.

© 2004 - 2015 [Český úřad zeměměřičský a katastrální z](#), Pod sídlištěm 1800/9, Kobylisy 15211 Praha 8 z  
Podání určená katastrálním úřadům a pracovištím zasílejte přímo na [jejich e-mail adresu z](#).

Verze aplikace 5.20 build 1

## Informace o pozemku

Parcelní číslo: 3103  
Obec: Brno [582786]  
Katastrální území: Lišeň [612405]  
Číslo LV: 1919  
Výměra [m<sup>2</sup>]: 894  
Typ parcely: Parcela katastru nemovitostí  
Mapový list: DKM  
Určení výměry: Graficky nebo v digitalizované mapě  
Druh pozemku: zahrada

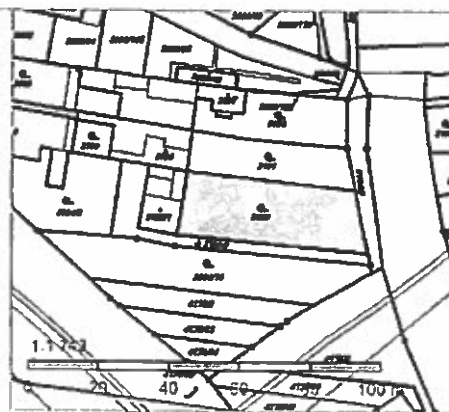

## Vlastníci, jiní oprávnění

Vlastnické právo  
Drbal Miloslav, [redacted] Podíl

## Způsob ochrany nemovitosti

Název  
zemědělský půdní fond

## Seznam BPEJ

BPEJ	Výměra
<u>30810</u>	866
<u>30110</u>	28

## Omezení vlastnického práva

Nejsou evidována žádná omezení.

## Jiné zápisy

Typ  
Změna výměr obnovou operátu

Nemovitost je v územním obvodu, kde státní správu katastru nemovitostí ČR vykonává [Katastrální úřad pro Jihomoravský kraj, Katastrální pracoviště Brno-město](#)

Zobrazené údaje mají informativní charakter. Platnost k 23.10.2015 07:00:02.

© 2004 - 2015 Český úřad zeměměřičský a katastrální, Pod sídlištěm 1600/9, Kobylisy, 16211 Praha 8  
Podání určená katastrálním úřadům a pracovištím zasílejte přímo na [jejich e-mail adresu](#)

Verze aplikace 5.2.0 build 1