

Rada městské části Brno-Líšeň

Zpracovatel : Útvar tajemníka

Č.j. VII/11. / 7 / 2000

VII. /11. zasedání Zastupitelstva městské části Brno-Líšeň,
konané dne 17.12.2015

Název materiálu:

Žádost paní Yvony Čumové v zastoupení za p. T. Kočaře o vyslovení souhlasu s odprodejem pozemku p.č. 3094/10 v k.ú. Líšeň – 985 m2 – zahrada k.ú. Líšeň a pronájmu části pozemku p.č. 4175/4 v k.ú. Líšeň

Obsah :

- důvodová zpráva
- žádost paní Čumové se situací navržené budoucí stavby
- stanovisko stavebního odboru ÚMČ Brno-Líšeň se snímkem platného ÚPmB
- snímky z listu mapy
- inf. výpisy z katastru nemovitostí

Návrh usnesení :

1. varianta Zastupitelstvo městské části Brno-Líšeň s o u h l a s í s prodejem pozemku p.č. 3094/10 v k.ú. Líšeň – majetek statutárního města Brna, do vlastnictví pana Tomáše Kočaře.
2. varianta Zastupitelstvo městské části Brno-Líšeň n e s o u h l a s í s prodejem pozemku p.č. 3094/10 v k.ú. Líšeň – majetek statutárního města Brna, do vlastnictví pana Tomáše Kočaře.
3. varianta Zastupitelstvo městské části Brno-Líšeň s o u h l a s í s prodejem pozemku p.č. 3094/10 v k.ú. Líšeň – majetek statutárního města Brna, formou nabídkového řízení.
4. varianta Zastupitelstvo městské části Brno-Líšeň s o u h l a s í s prodejem pozemku p.č.3094/10 v k.ú. Líšeň – majetek statutárního města Brna k výstavbě „prodejny a servis cyklo, Brno- Líšeň, ul. Holzova“ s tím, že prodej pozemku bude realizován až po kolaudaci stavby.

Stanoviska dotčených orgánů :

- stavební komise při MČ Brno – Líšeň, konaná dne 18.11.2015 konstatuje, že stavební záměr je v souladu s platným ÚPmB, uvedené pozemky se nachází v plochách SV – smíšené plochy výroby a služeb, komise *doporučuje* odprodej pozemku p.č. 3094/10 k.ú. Líšeň, formou nabídkového řízení s tím, že případný pronájem části pozemku p.č. 4175/4 bude řešen až po odprodeji tohoto pozemku (souhlasí: 5, nesouhlasí: 0, zdrželi se: 0)

- VII./23. schůze Rady městské části Brno-Líšeň, konaná dne 4.11.2015, pod bodem č. 25/23 svého usnesení doporučuje ZMČ Brno – Líšeň *nesouhlasit* s odprodejem pozemku p.č. 3094/10 v k.ú. Líšeň a nesouhlasí s uzavřením nájemní smlouvy z úrovně Magistrátu města Brna k užívání části pozemku p.č. 4175/4 v k.ú. Líšeň, za účelem zřízení příjezdové komunikace.

garance správnosti, zákonnosti materiálu					
Podpisy dotčených odborů					
útvar tajemníka	sociální	organizační	rozpočtu a financí	majetkoprávní	Stavební
Ing. I.Schnalová					Ing. arch. M. Hoskvcová, Ph.D. <i>Hoskvcová!</i>

Zpracoval :
útvar tajemníka
K. Hudcová

Předkládá :
za RMČ uvolněný funkcionář :
starosta : Mgr. Břetislav Štefan

č.j.2000/09173/2015/Hu

žadatel: Yvona Čumová
v zastoupení za pana Tomáše Kočáře, [REDACTED]

věc: vyslovení souhlasu s odprodejem pozemku p.č. 3094/10 v k.ú. Líšeň -
pozemek je svěřen MČ Brno – Líšeň, byl dotčen uplatněným restitučním nárokem,
není na něj uzavřen smluvní vztah a
a pronájmu části p.č. 4175/4 v k.ú. Líšeň - pozemek není svěřen MČ Brno – Líšeň,

je požadováno: za záměrem vybudování:
prodejný a servisní cyklo se zpevněnými plochami a parkováním a na části pozemku
p.č. 4175/4 by byl řešen vjezd na pozemek

doručeno dne: 14.10.2015
zasedání SK: 18.11.2015
schůze RMČ: 4. 11. 2015
zasedání ZMČ: 19.11.2015 nebo 17.12.2015

Důvodová zpráva.

Požadavek předkládá vlastník navazujících pozemků p.č. 4175/2, 4175/53, 4175/54, 4175/55 v k.ú. Líšeň, stavba je navrhována do pozemků vlastních a i do pozemku navrhovaného k odkoupení. Žadateli jsme doporučili i doplnění stanoviska OD MMB k navrženému vjezdu/sjezdu.

Stanovisko stavebního odboru ÚMČ Líšeň - závěr:
stavební odbor z hlediska platné územně plánovací dokumentace nemá námitky k prodeji pozemku p.č. 3094/10 v k.ú. Líšeň a pronájmu části p.č. 4175/4 v k.ú. Líšeň za účelem zřízení příjezdové komunikace.

Yvona Čumová

telefon: [REDACTED]

e-mail: [REDACTED]

MĚSTSKÁ ČÁST BRNO - LIŠEŇ	Číslo úřadu:
14. 10. 2015	Zpracovatel: 2004
Číslo dne: 14. 10. 2015	URL znak:
Č.j.: 9173/1015	
Příloha:	

Úřad městské části Brno – Líšeň
Majetkoprávní odbor *pani Huelcova*
Jírova 2
628 00 Brno

Brno, 14.10.2015

Věc : Žádost o vyjádření

Žádám Vás tímto v zastoupení vlastníka pozemků p.č. 4175/2, 4175/53, 4175/54, 4175/55 k.ú. Líšeň o vyjádření k žádosti o prodej pozemku p.č. 3094/10 k.ú. Líšeň a pronájem části pozemku p.č. 4175/4 k.ú. Líšeň ve vlastnictví Statutárního města Brna.

Záměrem žadatele je výstavba prodejny a servisu cyklo. Na pozemku p.č. 3094/10 k.ú. Líšeň uvažuje umístění části stavby, zpevněné plochy a parkování a na části pozemku p.č. 4175/4 k.ú. Líšeň by byl řešen vjezd na pozemek.

Vyjádření bude sloužit jako podklad pro podání návrhu na dispozici s majetkem města.

Děkuji

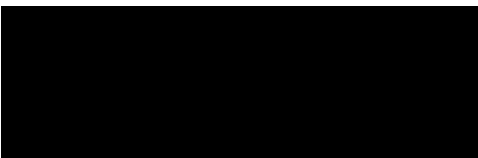

Yvona Čumová

Příloha :

Architektonický koncept 08/2015 – Ing.arch. Tomáš Zlámal
Formulář - Návrh na dispozici s majetkem města
Plná moc k zastupování

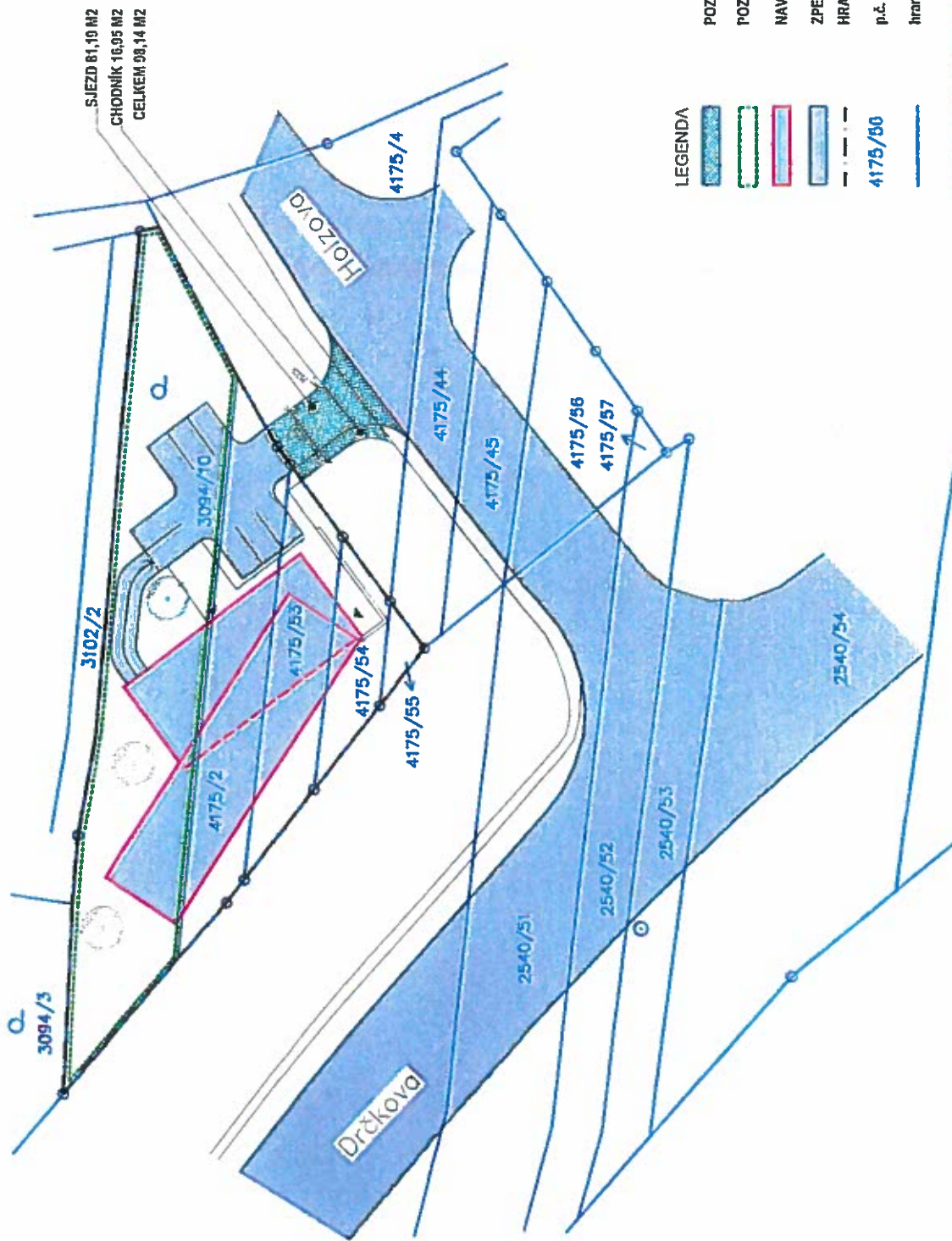

- LEGENDA
- POZEMEK K PRONÁJMU
 - POZEMEK K PRODEJI
 - NAVRHOVANÉ OBJEKTY
 - ZPEVNĚNÉ KOMUNIKACE
 - HRANICE POZEMKU
 - p.č. k.ú. Brno Líšeň
 - hranice parcel k.ú. Brno Líšeň

1	2
3	4

TOMÁŠ KOČÁŘ bikes

ARCHITEKTONICKÝ KONCEPT 08/2015

SITUACE_MAJETKOPRÁVNÍ VZTAHY

M=1:500(2xA4)

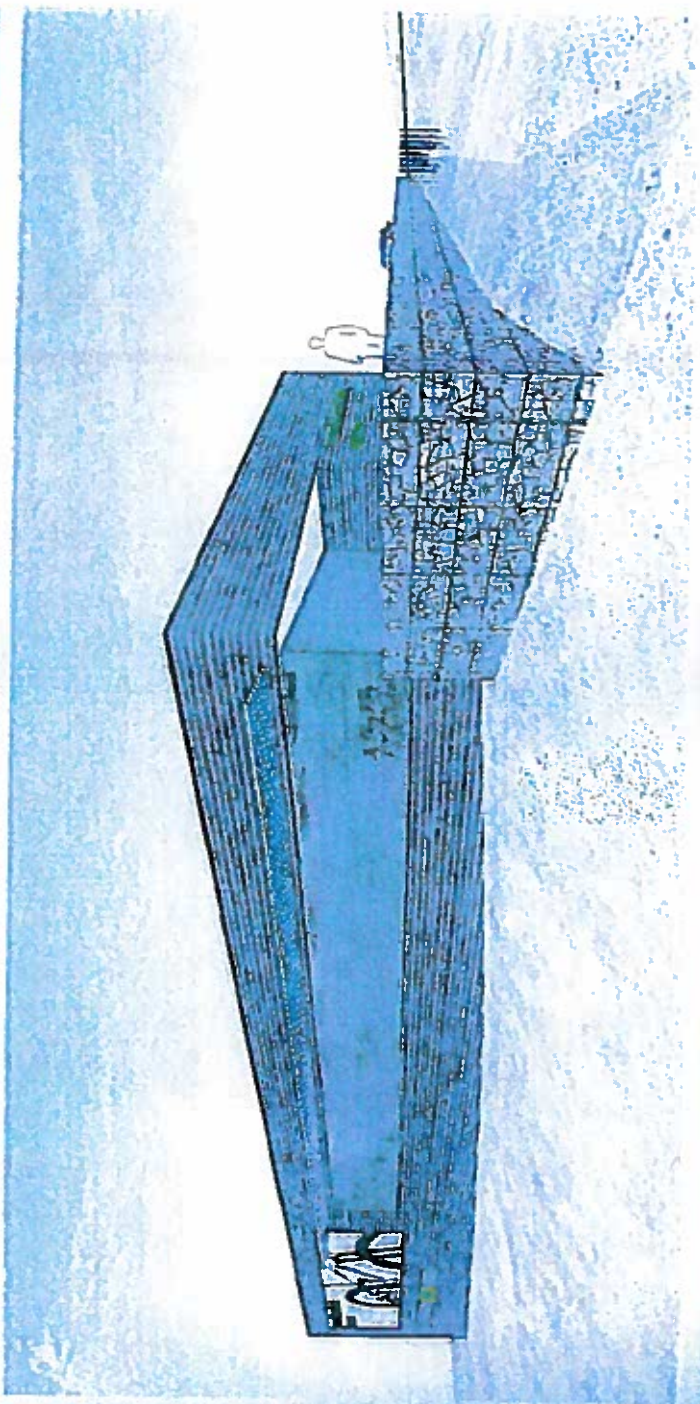
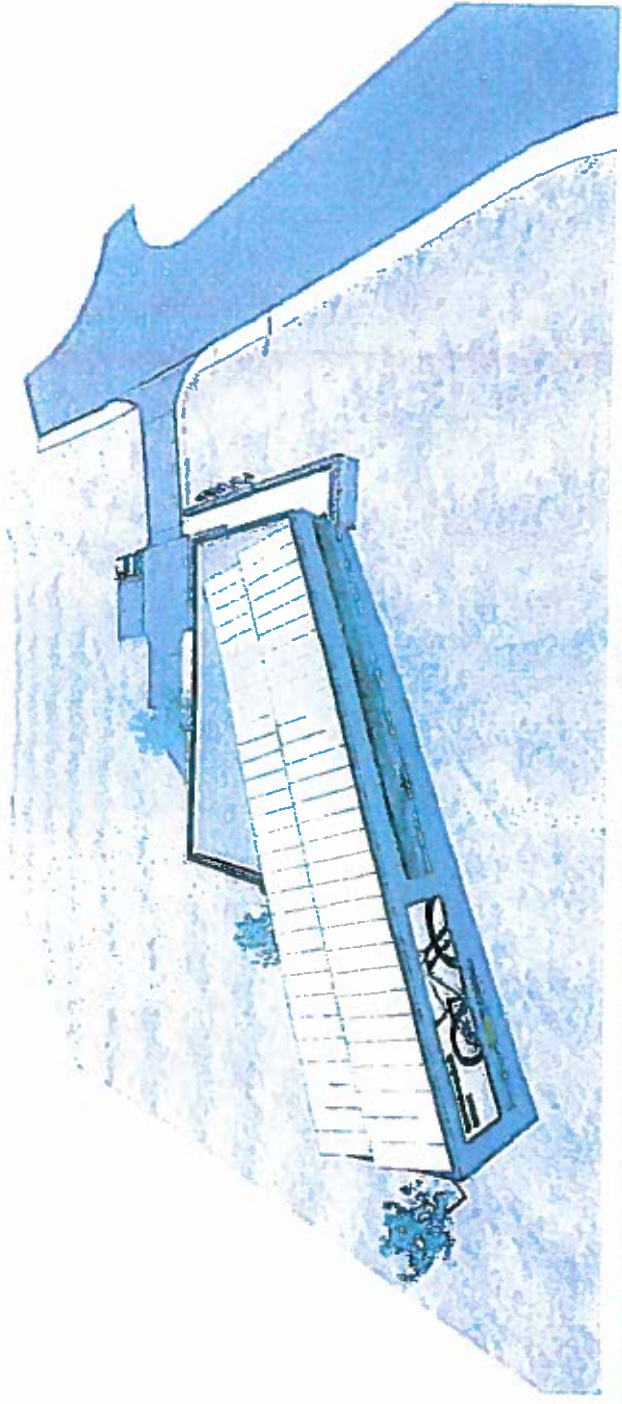

MMB/0055893/2015
listy: 1 přílohyMAGISTRÁT MĚSTA BRNA
Odbor územního plánování a rozvoje

Došedne 09-09-2015

Č.j. MMB:

0340 215

Datum podání

Číslo jednací

MAGISTRÁT MĚSTA BRNA
Odbor územního plánování a rozvoje

Došedne 11-02-2015

Č.j. MMB:

Příl.:

Návrh na dispozici s majetkem města

1. Navrhovatel dispozice:

fyzická osoba:jméno a příjmení (titul): Tomáš Kočar

datum narození

datum narození

adresa - ulice, číslo:

- obec (vč. PSČ)

telefon/fax:

e-mail:

podpis:

podpis:

fyzická osoba (podnikatel): *vyřizuje: Yvona Čumová

jméno a příjmení (titul):

datum narození

adresa - ulice, číslo:

- obec (vč. PSČ)

telefon/fax:

e-mail:

razítko:

podpis:

právnícká osoba:

název a forma:

IČO:

adresa - ulice, číslo:

- obec (vč. PSČ)

telefon/fax:

e-mail:

jednatel/právní zástupce

adresa - ulice, číslo:

- obec (vč. PSČ)

telefon/fax:

e-mail:

razítko:

podpis:

2. Předmět dispozice:

katastrální území:

LISEŇ

pozemek

parcelní číslo (dle KN)

celý (m²)část (m²)

4175/4

4175/44

99.2015 úprava návrhu

3094/10

4175/4

985 - prodej

309
94

budova

číslo popisné

ulice

číslo orientační

s pozemkem

bez pozemku

99 - pronájem

ST.

3. Návrh na využití nemovitosti:²⁾

Záměr odkoupení části pozemků pro řešení vjezdu a parkování pro plánovanou prodejnu a servis cyklo.

Žadatel je vlastníkem pozemků p.č. 4175/2, 4175/53, 4175/54, 4175/55 k.ú. Lišeň.

9.9.2015

Na základě nedoporučujícího vyjádření MMB ODPO byl návrh záměru upraven.

Nově se navrhuje jako předmět dispozice:

p.č. 3094/10 k.ú. Lišeň – prodej celého pozemku

p.č. 4175/4 k.ú. Lišeň – pronájem části pozemku

Přílohou nového návrhu je Architektonický koncept zpracovaný Ing. arch. Tomášem Zlámalým v 08/2015.

Čumel

2) např. prodej, pronájem, směna

**Vyjádření Odboru územního plánování a rozvoje
Magistrátu města Brna, Kounicova 67:**

Naše značka
4100/OÚPR/0340215/2015/Mak

Vyřizuje/linka
Ing. arch. Makovská/542 174 233

Brno dne 2015-09-25

Dle ÚPmB je pozemek p.č. 3094/10 k.ú. Líšeň součástí stabilizované plochy smíšené výroby a služeb SV, tyto plochy slouží převážně k umístění výrobních provozoven, které podstatně neruší bydlení. Pozemek p.č. 4175/4 k.ú. Líšeň je součástí stabilizované plochy pro dopravu – tělesa dopravních staveb. Z hlediska územně plánovacího nemáme námítky k prodeji pozemku p.č. 3094/10 k.ú. Líšeň za účelem výstavby prodejny a servisu cyklo, k pronájmu pozemku p.č. 4175/4 k.ú. Líšeň za účelem zřízení příjezdové komunikace nemáme námítky.

S pozdravem

Ing. Olga Nováková
pověřená řízením odboru

Co: sektor, spis – ul. Drčkova



STATUTÁRNÍ MĚSTO BRNO
MAGISTRÁT MĚSTA BRNA
Odbor územního plánování a rozvoje
Kounicova 67
601 67 BRNO
-003-

V Brně dne:

podpis, razítko

5. Vyjádření příslušně městské části:

(pokud se městská část nevyjádří k návrhu dispozice do 3 měsíců od dne doručení, má se za to, že městská část s návrhem dispozice souhlasí)

V Brně dne:

podpis, razítko

6. Vyjádření Odboru investičního Magistrátu města Brna, Kounicova 67

V Brně dne:

podpis, razítko

č.j. 2000/9173/2015/Hu

Vypracovala: Hoskocová

Dle platného Územního plánu města Brna (dále jen ÚPmB), obecně závazné vyhlášky statutárního města Brna č. 2/2004 o závazných částech Územního plánu města Brna se dotčený pozemek parc. č. 3094/10 v katastrálním území Líšeň nachází ve stabilizovaných stavebních smíšených plochách s funkčním typem SV – smíšená plocha výroby a služeb a míra stavebního využití index podlažních ploch (IPP) je stanoven hodnotou 0,1.

SV SMÍŠENÉ PLOCHY VÝROBY A SLUŽEB

Hlavní účel využití:

- slouží převážně k umístění výrobních provozoven, které podstatně neruší bydlení.

Přípustné jsou:

- provozovny výroby a služeb
- administrativní budovy
- maloobchodní a velkoobchodní provozovny do velikosti 1 500 m² prodejní plochy
- maloobchodní a velkoobchodní provozovny do velikosti 5 000 m² prodejní plochy za předpokladu situování ve vícepodlažním objektu odpovídajícím charakteru území a zajištění parkování v objektu
- provozovny stravování a ubytovací zařízení
- zahradnictví
- stavby pro správu a pro církevní, kulturní, sociální, zdravotnické, školské a sportovní účely, vč. středisek mládeže pro mimoškolní činnost a center pohybových aktivit
- zábavní zařízení

Podmíněně mohou být přípustné:

- byty pro majitele a vedoucí provozoven za podmínky, že jsou součástí stavebního objemu předmětné provozovny

na základě prověření v ÚPD zóny8):

- maloobchodní a velkoobchodní provozovny do 10 000 m² prodejní plochy maloobchodní a velkoobchodní provozovny do 5 000 m² prodejní plochy, nesplňující výše uvedené podmínky pro přípustné stavby

Dle platného Územního plánu města Brna (dále jen ÚPmB), obecně závazné vyhlášky statutárního města Brna č. 2/2004 o závazných částech Územního plánu města Brna se dotčený pozemek parc. č. 4175/4 v katastrálním území Líšeň nachází ve stabilizovaných stavebních plochách pro dopravu s funkčním typem DTA – tělesa dopravních staveb, rezervy ploch pro dopravu.

PLOCHY PRO DOPRAVU

- jsou určeny zejména pro umístění zařízení systémů dopravní obsluhy města.

DTA - TĚLESA DOPRAVNÍCH STAVEB (násypy, zářezy), REZERVY PLOCH PRO DOPRAVU a části území, ve kterých bude nutno upřesnit dopravní řešení.

Stavební odbor z hlediska platné územně plánovací dokumentace nemá námítky k prodeji pozemku parc. č. 3094/10 v katastrálním území Líšeň a pronájmu pozemku parc. č. 4175/4 v katastrálním území Líšeň za účelem zřízení příjezdové komunikace.

Územní plán města Brna

Plán využití území (1 : 5 000) – doplňující výkres ▾



Najít ▾ Měření ▾ Tisk ▾

Vyháška 2/2004 Úvod

parcely

3094/10

hledat

Bystřic 3094/10, okr. Brno-město

Líšeň 3094/10, okr. Brno-město

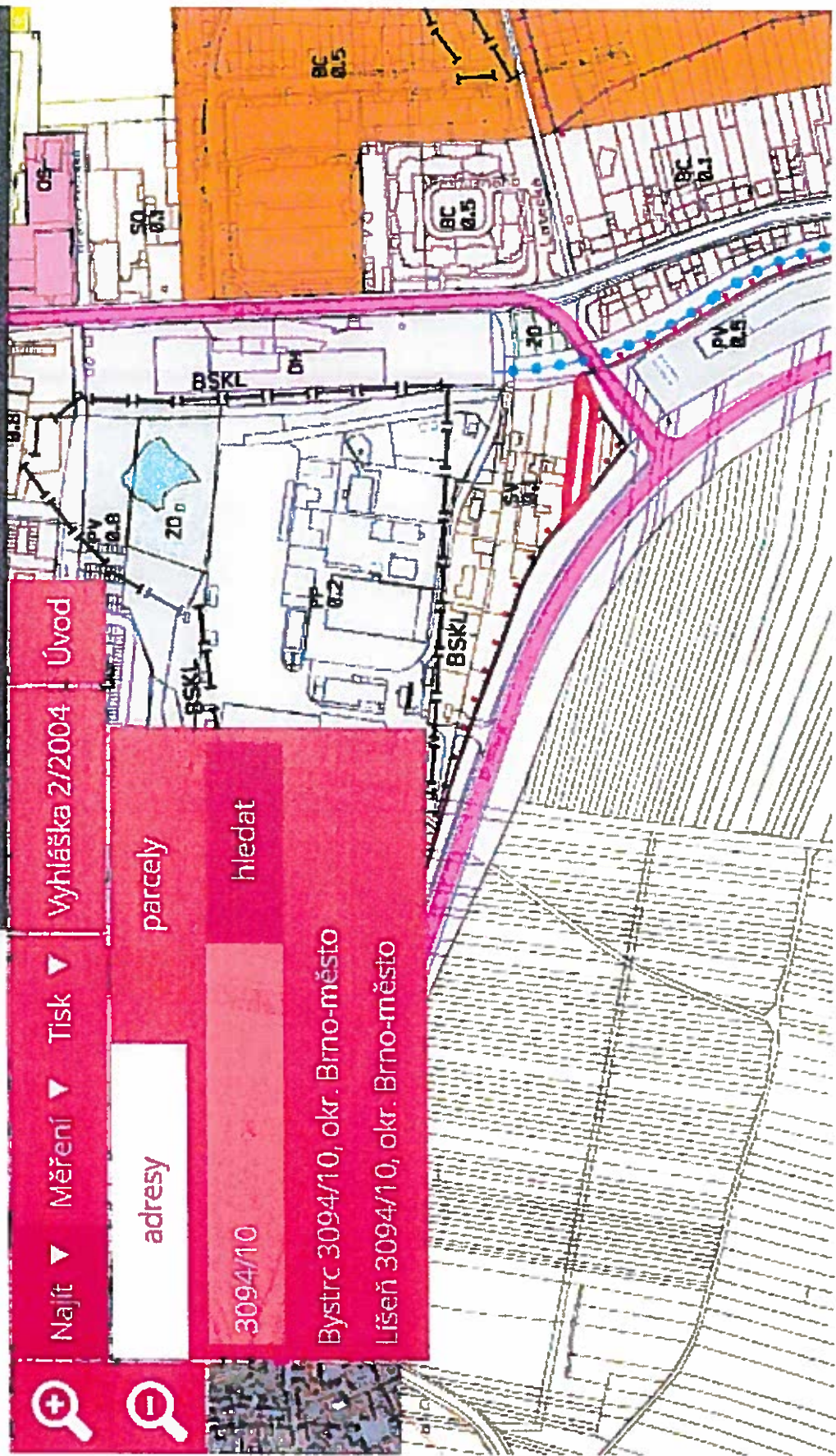

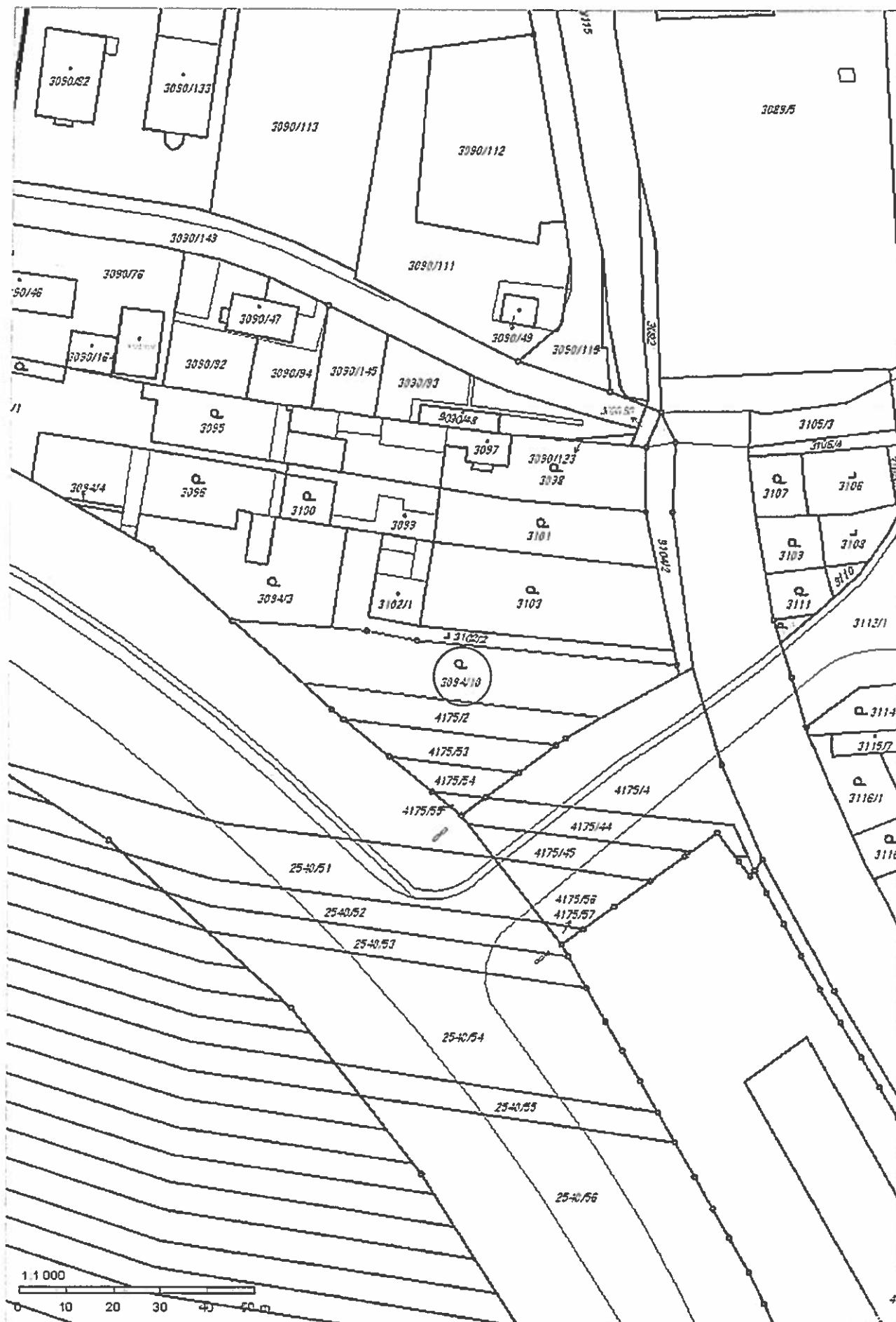



Informace o pozemku

Parcelní číslo: 4175/22
 Obec: Břino [5827261]
 Katastrální území: Líšeň [612405]
 Číslo LV: 4524
 Výměra [m²]: 371
 Typ parcely: Parcela katastru nemovitostí
 Mapový list: DKM
 Určení výměry: Ze souřadnic v S-JTSK
 Druh pozemku: orná půda

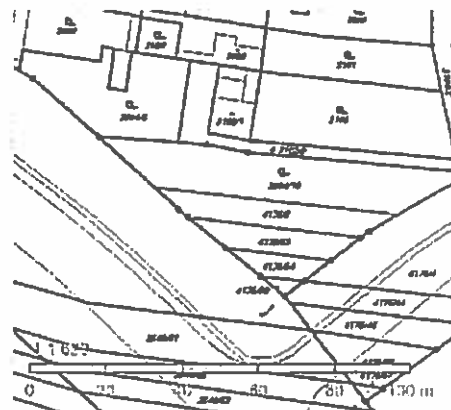

Podíl

Vlastníci, jiní oprávnění

Vlastnické právo

Kočař Tomáš, [REDACTED]

Způsob ochrany nemovitosti

Název

zemědělský půdní fond

Seznam BPEJ

BPEJ Výměra

30310 371

Omezení vlastnického práva

Nejsou evidována žádná omezení.

Jiné zápisy

Nejsou evidovány žádné jiné zápisy.

Nemovitost je v územním obvodu, kde státní správu katastru nemovitostí ČR vykonává [Katastrální úřad pro Jihoomoravský kraj, Katastrální pracoviště Břino-město](#)

Zobrazené údaje mají informativní charakter. Platnost k 19.10.2015 15:00:00.

Informace o pozemku

Parcelní číslo: [4175/53](#)
 Obec: [Bílo \(582786\)](#)
 Katastrální území: [Líšeň \(512405\)](#)
 Číslo LV: [4824](#)
 Výměra (m²): 246
 Typ parcely: Parcela katastru nemovitostí
 Mapový list: DKM
 Určení výměry: Ze souřadnic v S-JTSK
 Druh pozemku: orná půda

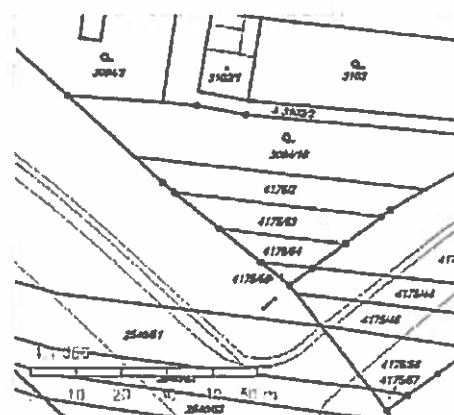

Vlastníci, jiní oprávnění

Vlastnické právo

Podíl

Kočař Tomáš, [REDACTED]

Způsob ochrany nemovitosti

Název

zemědělský půdní fond

Seznam BPEJ

BPEJ Výměra

[30210](#) 246

Omezení vlastnického práva

Nejsou evidována žádná omezení.

Jiné zápisy

Nejsou evidovány žádné jiné zápisy.

Nemovitost je v územním obvodu, kde státní správu katastru nemovitostí ČR vykonává [Katastrální úřad pro Jihočeský kraj, Katastrální pracoviště Bílo-město](#)

Zobrazené údaje mají informativní charakter. Platnost k 19.10.2015 15:00:00.

© 2004 - 2015 [Český úřad zeměměřičský a katastrální](#), Pod podíláním 1820/9, Kolovráty, 18211 Praha 8
 Podání určená katastrálním úřadům a pracovištím zasílejte přímo na [e-mail](#) a [mail adresa](#).

Verze aplikace: 5.2.0 build 1

Informace o pozemku

Parcelní číslo: [4175/54](#)
 Obec: [Brno \[582786\]](#)
 Katastrální území: [Lišeň \[612405\]](#)
 Číslo LV: [4824](#)
 Výměra [m²]: 120
 Typ parcely: Parcela katastru nemovitostí
 Mapový list: DKM
 Určení výměry: Ze souřadnic v S-JTSK
 Druh pozemku: orná půda

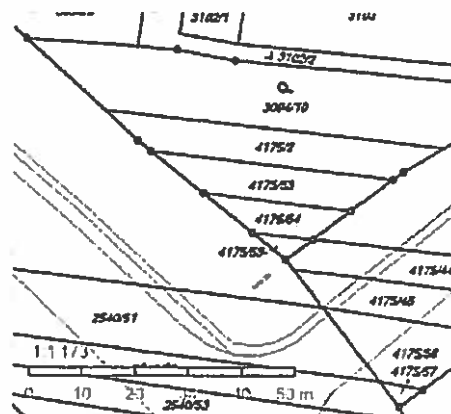

Vlastníci, jiní oprávnění

Vlastnické právo

Podíl

Kočař Tomáš, [REDACTED]

Způsob ochrany nemovitosti

Název

zemědělský půdní fond

Seznam BPEJ

BPEJ Výměra

[20310](#) 120

Omezení vlastnického práva

Nejsou evidována žádná omezení.

Jiné zápisy

Nejsou evidovány žádné jiné zápisy.

Nemovitost je v územním obvodu, kde státní správu katastru nemovitostí ČR vykonává [Katastrální úřad pro Jihomoravský kraj, Katastrální pracoviště Brno-město](#).

Zobrazené údaje mají informativní charakter. Platnost k 19.10.2015 15:00:00.

© 2004 - 2015 Český úřad zeměměřičský a katastrální, Pod sedlářem 180/39, Kopečský, 18211 Praha 8
 Podání určená katastrálním úřadům a pracovištím zasílejte přímo na jejich e-mail adresu.

Verze aplikace: 5.2.0 build 1

Informace o pozemku

Parcelní číslo: 4175/55
 Obec: Brno [582726]
 Katastrální území: Líšeň [612405]
 Číslo LV: 1824
 Výměra [m²]: 25
 Typ parcely: Parcela katastru nemovitostí
 Mapový list: DKM
 Určení výměry: Ze souřadnic v S-JTSK
 Druh pozemku: orná půda

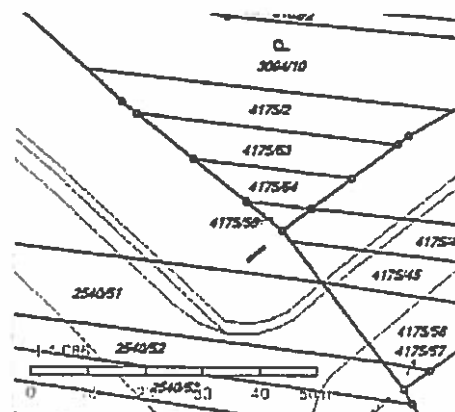

Vlastníci, jiní oprávnění

Vlastnické právo

Podíl

Kočař Tomáš, [REDACTED]

Způsob ochrany nemovitosti

Název

zemědělský půdní fond

Seznam BPEJ

BPEJ Výměra

30210 25

Omezení vlastnického práva

Nejsou evidována žádná omezení.

Jiné zápisy

Nejsou evidovány žádné jiné zápisy.

Nemovitost je v územním obvodu, kde státní správu katastru nemovitostí ČR vykonává Katastrální úřad pro Jihomoravský kraj, Katastrální pracoviště Brno-město

Zobrazené údaje mají informativní charakter. Platnost k 19.10.2015 15:00:00.

© 2004 - 2015 Český úřad zeměměřičský a katastrální, Podřábšp 1093/9, Kobylisy 14211 Praha 4
 Podání určená katastrálními úřady a pracovišti zasílejte přímo na vlada.mal@czka.cz

Verze aplikace: 5.20 build 1

Informace o pozemku

Parcelní číslo:	3094/10
Obec:	Brno (582786)
Katastrální území:	Lišeň (512405)
Číslo LV:	10001
Výměra [m ²]:	985
Typ parcely:	Parcela katastru nemovitosti
Mapový list:	DKM
Určení výměry:	Graficky nebo v digitalizované mapě
Druh pozemku:	zahrada

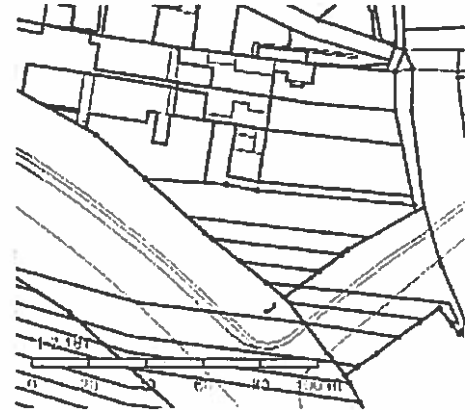

Vlastníci, jiní oprávnění

Vlastnické právo

Podíl

Statutární město Brno, Dominikánské náměstí 196/1, Brno-město, 60200 Brno

Způsob ochrany nemovitosti

Název

zemědělský půdní fond

Seznam BPEJ

BPEJ Výměra

[3094/10](#) 985

Omezení vlastnického práva

Nejsou evidována žádná omezení.

Jiné zápisy

Nejsou evidovány žádné jiné zápisy.

Nemovitost je v územním obvodu, kde státní správu katastru nemovitostí ČR vykonává [katastrální úřad pro Jihoomoravský kraj, Katastrální pracoviště Brno-město](#)

Zobrazené údaje mají informativní charakter. Platnost k 19.10.2015 15:00:00.

© 2004 - 2015 [Český úřad zeměměřičů a katastrálních úřadů](#), Podnělářské 180/5, Kocouřov, 13211 Praha 3
Podání určená katastrálním úřadům a pracovištím zasílejte přímo na [jichž e-mail adresu](#).

Verze aplikace: 5.2.0 build 1

Informace o pozemku

Parcelní číslo:	3102/2-2
Obec:	Brno [5827861-2]
Katastrální území:	Líšeň [6124051]
Číslo LV:	1919
Výměra [m ²]:	361
Typ parcely:	Parcela katastru nemovitostí
Mapový list:	DKM
Určení výměry:	Graficky nebo v digitalizované mapě
Způsob využití:	společný dvůr
Druh pozemku:	zastavěná plocha a nádvoří

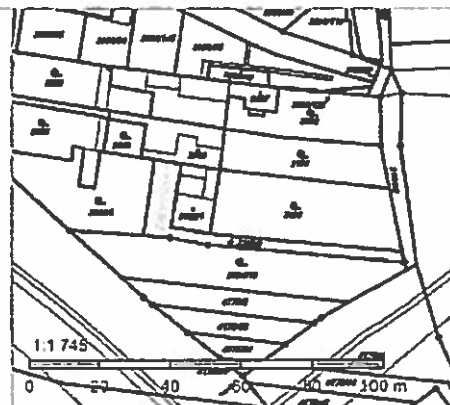

Vlastníci, jiní oprávnění

Vlastnické právo	Podíl
Drbal Miloslav, [REDACTED]	

Způsob ochrany nemovitosti

Nejsou evidovány žádné způsoby ochrany.

Seznam BPEJ

Parcela nemá evidované BPEJ.

Omezení vlastnického práva

Nejsou evidována žádná omezení.

Jiné zápisy

Typ
Změna výměr obnovou operátu

Nemovitost je v územním obvodu, kde státní správu katastru nemovitostí ČR vykonává [Katastrální úřad pro Jihomoravský kraj, Katastrální pracoviště Brno-město-2](#)

Zobrazené údaje mají informativní charakter. Platnost k 23.10.2015 07:00:02.

© 2004 - 2015 Český úřad zeměměřičský a katastrální z. s. Pod sídlištěm 1200/9, Kobylisy, 15211 Praha 8-č.
Podání určená katastrálním úřadům a pracovištím zasílejte přímo na jejich e-mail adresu z.

Verze aplikace 5.2.0 build 1

Informace o pozemku

Parcelní číslo:	<u>3094/3</u>
Obec:	<u>Brno 15827861</u>
Katastrální území:	<u>Líšeň 16124051</u>
Číslo LV:	<u>1919</u>
Výměra [m ²]:	695
Typ parcely:	Parcela katastru nemovitostí
Mapový list:	DKM
Určení výměry:	Graficky nebo v digitalizované mapě
Druh pozemku:	zahrada

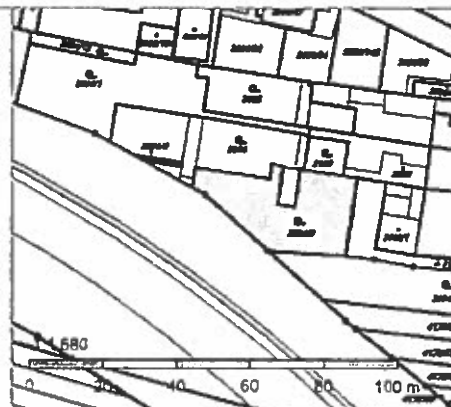

Vlastníci, jiní oprávnění

Vlastnické právo	Podíl
Drbal Miloslav, [REDACTED]	

Způsob ochrany nemovitosti

Název
zemědělský půdní fond

Seznam BPEJ

BPEJ	Výměra
<u>30810</u>	695

Omezení vlastnického práva

Nejsou evidována žádná omezení.

Jiné zápisy

Nejsou evidovány žádné jiné zápisy.

Nemovitost je v územním obvodu, kde státní správu katastru nemovitostí ČR vykonává Katastrální úřad pro Jihomoravský kraj, Katastrální pracoviště Brno-město.

Zobrazené údaje mají informativní charakter. Platnost k 23.10.2015 07:00:02.

© 2004 - 2015 Český úřad zeměměřičský a katastrální, Pod sídlištěm 1300/9, Kobylisy 18211 Praha 3
Podání určená katastrálním úřadům a pracovištím zasílejte přímo na jejich e-mail adresu.

Verze aplikace: 5.2.0 build 1

Informace o pozemku

Parcelní číslo:	3103/2
Obec:	Brno I5827861/2
Katastrální území:	Lišeň I6124051
Číslo LV:	1919
Výměra [m ²]:	894
Typ parcely:	Parcela katastru nemovitostí
Mapový list:	DKM
Určení výměry:	Graficky nebo v digitalizované mapě
Druh pozemku:	zahrada

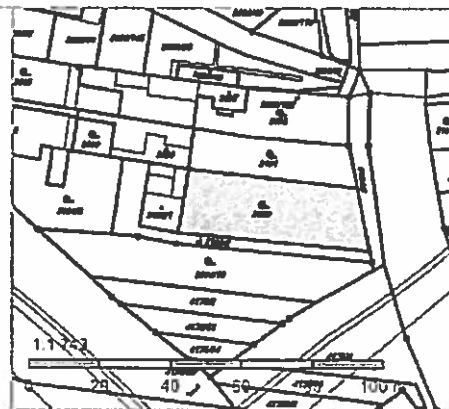

Vlastníci, jiní oprávnění

Vlastnické právo	Podíl
Drbal Miloslav, [REDACTED]	

Způsob ochrany nemovitosti

Název	zemědělský půdní fond
-------	-----------------------

Seznam BPEJ

BPEJ	Výměra
30810/2	866
30110/2	28

Omezení vlastnického práva

Nejsou evidována žádná omezení.

Jiné zápisy

Typ	Změna výměr obnovou operátu
-----	-----------------------------

Nemovitost je v územním obvodu, kde státní správu katastru nemovitostí ČR vykonává [Katastrální úřad pro Jihomoravský kraj, Katastrální pracoviště Brno - město/2](#).

Zobrazené údaje mají informativní charakter. Platnost k 23.10.2015 07:00:02.