

Zpracovatel : Odbor územního rozvoje a výstavby  
VI / 30. zasedání Zastupitelstva městské části Brno-Líšeň  
konané dne 27.02.2014

Č.j. VI / 30 / 7 / 2700

### Název materiálu

Žádost Odboru územního plánování a rozvoje MMB o stanovisko k návrhu úpravy směrné části Územního plánu města Brna na ul. Hejdukova, u pozemku p.č. 2729/4 v k.ú. Líšeň .

### Obsah :

- důvodová zpráva
- žádost OÚPR MMB s kopií původního stavu a nového stavu ÚPmB
- kopie části projektu Regenerace parku Trnkova
- snímky z listu mapy
- inf. výpisy z katastru nemovitostí

### Návrh usnesení :

Zastupitelstvo městské části Brno-Líšeň

**s o u h l a s í**

s úpravou směrné části ÚPmB u pozemku p.č. 2729/4 v k.ú. Líšeň z plochy stabilizované městské zeleně (ZO) na stabilizovanou plochu bydlení čistého (BC).

### Stanoviska dotčených orgánů :

- stavební komise při MČ Brno – Líšeň, konaná dne 7:01.2014 úpravu směrné části ÚPmB u pozemku p.č. 2729/3 v k.ú. Líšeň z plochy stabilizované městské zeleně (ZO) na stabilizovanou plochu bydlení čistého (BC), *doporučuje*,  
(souhlasí: 9, nesouhlasí: 0, zdrželi se: 0),
- Rada městské části Brno-Líšeň projednala daný materiál na své VI./79.schůzi, dne 29.01.2014 a pod bodem č. 27/29 doporučuje ZMČ Brno – Líšeň *souhlasit* s úpravou směrné části ÚPmB u pozemku p.č. 2729/4 v k.ú. Líšeň z plochy stabilizované městské zeleně (ZO) na stabilizovanou plochu bydlení čistého (BC).

### garance správnosti, zákonnosti materiálu

### Podpisy dotčených odborů

Útvar tajemníka	sociální	organizační	rozpočtu a financí	majetkoprávní	územ. rozvoje a výstavby
					Ing. <i>M.K.</i> M.Konstantová

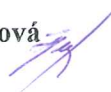
Zpracoval :  
OÚRV  
Květa Hudcová 

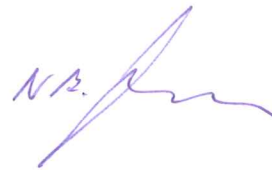
Předkládá :  
za RMČ uvolněný funkcionář :  
starosta : Mgr. Břetislav Štefan 

k č.j.2700/11766/2013/Hu

### **Důvodová zpráva:**

OÚPR MMB se obrací na zdejší samosprávné orgány se žádostí o úpravu směrné části ÚPmB u pozemku p.č.2729/4 – zahrada o výměře 277 m<sup>2</sup> v k.ú. Líšeň, ve společném jmění manželů Štěrbových.

Úprava spočívá v úpravě stabilizované plochy bydlení (BC) a stabilizované plochy městské zeleně (ZO).

Pozemek p.č. 2729/4 se v platném ÚPmB nachází ve stabilizované ploše městské zeleně (ZO), pozemek o šíři cca 7 m je obklopen z jedné strany stabilizovanou plochou občanské vybavenosti s typem školství (OS) a navazuje na plochu čistého bydlení (BC) s objektem rodinného domu Heydukova č. 22.

Pozemek není dotčen záměrem MČ Brno – Líšeň: projektem „Regenerace veřejného parku Trnkova“, proto je možné souhlasit s posunem hranic funkčních ploch podle vlastnických hranic a pozemek p.č. 2729/4 k.ú. Líšeň zahrnout do stabilizované plochy bydlení (BC). Posun hranic splňuje podmínky čl. 4.4 vyhlášky – regulativů pro uspořádání území.

ODBOR ÚZEMNÍHO PLÁNOVÁNÍ A ROZVOJE, KOUNICOVA 67, 601 67 BRNO

VÁŠ DOPIS ZN.: -  
 ZE DNE: -  
 NAŠE ČJ.: MMB/0471503/2013  
 SPIS. ZN.: 4100/OÚPR/MMB/0394462/2013

VYŘIZUJE: Ing. Zuzana Křenková  
 TEL.: 542 174 585  
 FAX: 542 174 425  
 E-MAIL: krenkova.zuzana@brno.cz

DATUM: 2013-12-20  
 POČET LISTŮ: 1

MČ Brno-Líšeň

Mgr. Břetislav Štárl starosta  
 Městská část  
 BRNO-LÍŠEŇ  
 Jírova 2  
 628 00 BRNO

74D

Číslo dopor.:	
Zpracovatel:	2700
UKL. znak:	
Došlo dne:	30. 12. 2013
Čj.:	11466/2013
Příloha:	

Věc: Žádost o vyjádření městské části k úpravě směrné části Územního plánu města Brna (ÚPmB) – ul. Heydukova

Vážený pane starosto,

Odbor územního plánování a rozvoje MMB obdržel žádost o úpravu směrné části ÚPmB při ulici Heydukova na pozemku parc. č. 2729/4, k. ú. Líšeň, která spočívá v úpravě hranic stabilizované plochy bydlení BC a stabilizované plochy městské zeleně ZO. Pozemek se nachází mezi areálem Mateřské školy Trnkova 1784/81 a objektem rodinného domu Heydukova 20 na pozemcích parc.č. 2729/1, 2729/2, k. ú. Líšeň. Pozemek je dlouhodobě využíván jako zahrada rodinného domu Heydukova 20 a spolu s pozemky parc. č. 2729/1, 2729/2, k. ú. Líšeň, tvoří jeden funkční celek ve společném oplocení. Všechny uvedené pozemky jsou v majetku jednoho vlastníka.

Dle platného ÚPmB se pozemek parc. č. 2729/4, k. ú. Líšeň, nachází ve stabilizované ploše ostatní městské zeleně ZO. Pozemek o šířce cca 7 m je obklopen z jedné strany stabilizovanou plochou veřejné vybavenosti, určenou podrobnějším funkčním typem školství OS, z druhé strany stabilizovanou plochou čistého bydlení BC (s objektem rodinného domu Heydukova 20).

Dle čl. 4.4. Obecně závazné vyhlášky č. 2/2004 statutárního města Brna, o závazných částech ÚPmB, v platném znění (dále jen vyhláška), nejsou vzájemné hranice stabilizovaných ploch a jejich hranice s návrhovými plochami vymezeny závazně a je možno je přiměřeně zpřesňovat úpravami vycházejícími z vlastností funkčních ploch nepostižitelných v podrobnosti územního plánu města (vlastnických hranic, terénní konfigurace, vedení inženýrských sítí apod.), které podstatně nezmění uspořádání území a vzájemnou proporcii ploch. Posun hranic funkčních ploch podle vlastnických hranic o cca 277 m<sup>2</sup> splňuje podmínky čl. 4.4. vyhlášky.

Na základě výše uvedeného Vás žádáme o vyjádření k úpravě hranic funkčních ploch BC-stab. a ZO-stab. na pozemku parc. č. 2729/4, k. ú. Líšeň, dle přílohy.

S pozdravem

MAGISTRÁT MĚSTA BRNA  
 Odbor územního plánování a rozvoje  
 Kounicova 67  
 601 67 BRNO

Mgr. Ing. Kateřina Leopoldová  
 vedoucí odboru

Příloha: - výřez z ÚPmB – původní a nový stav

Na vědomí:

ÚMČ Brno-Židenice, Odbor výstavby a územního plánování, Gajdošova 7, 615 00 Brno  
 OÚPR: Ing. arch. Makovská, Ing. Křenková, spis – ul. Slatinská



UPmB - PŮKODNÍ STAV

■ Tisk Mapy

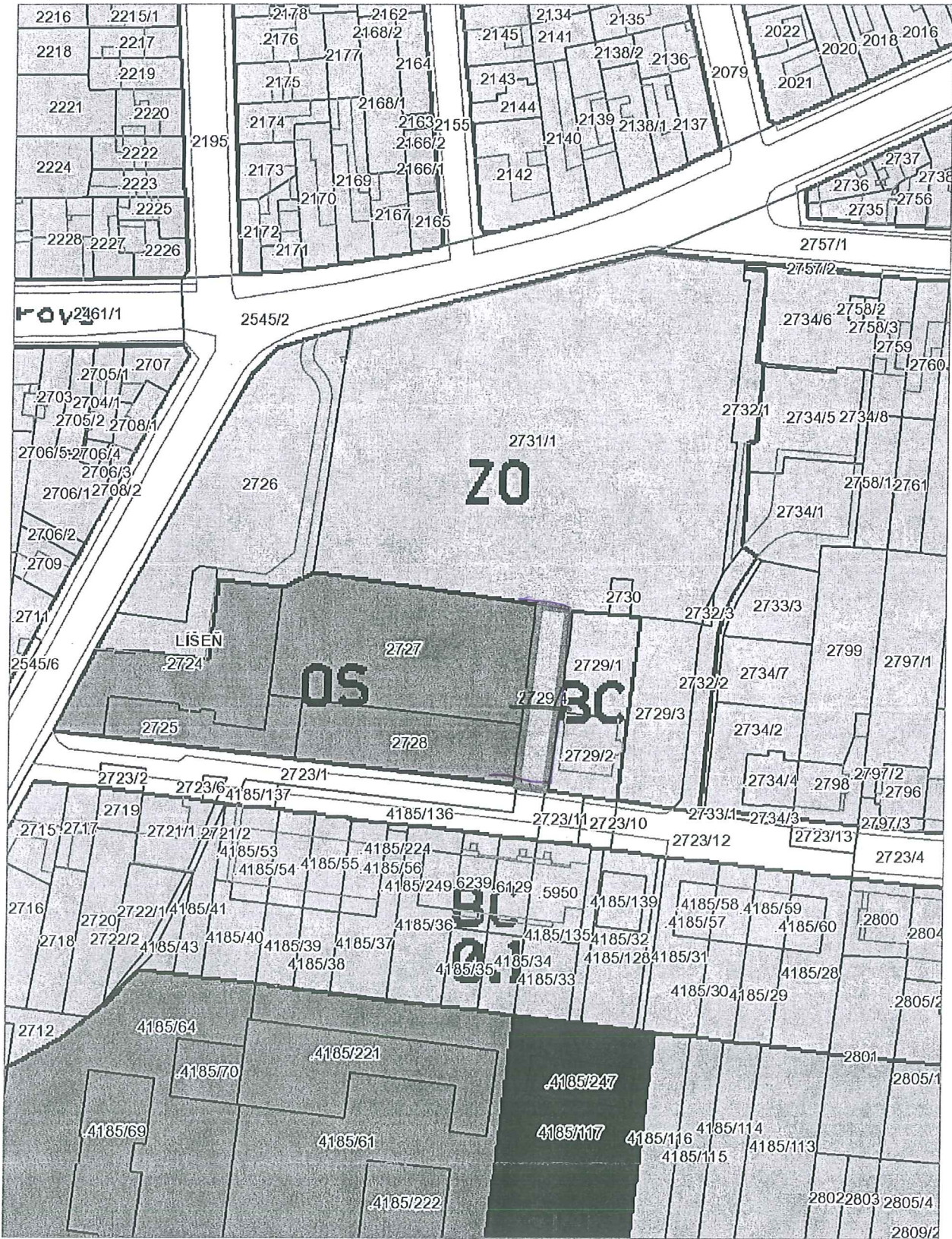

1:1302



UPM B - NOVÝ STAV

■ Tisk Mapy

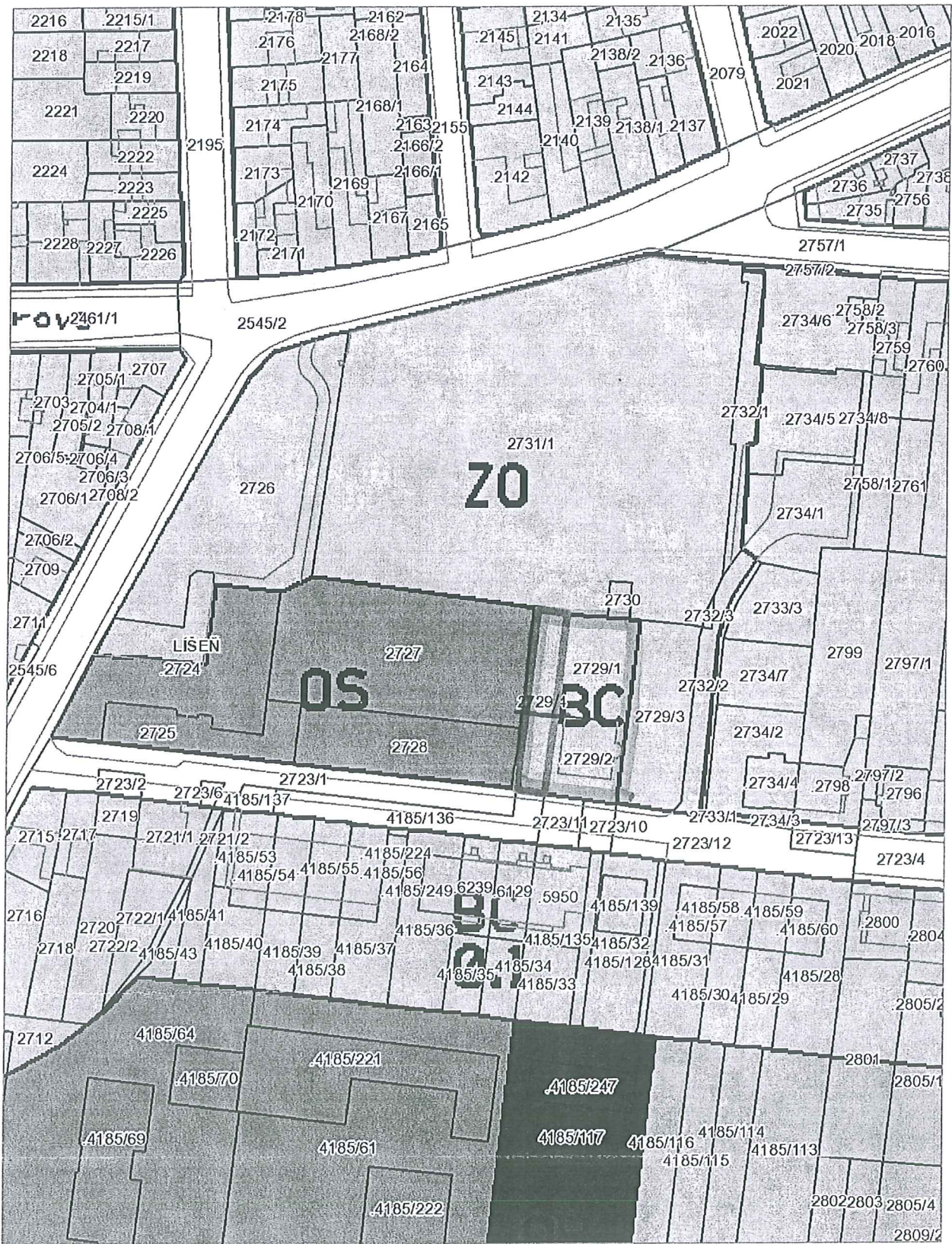

1:1302



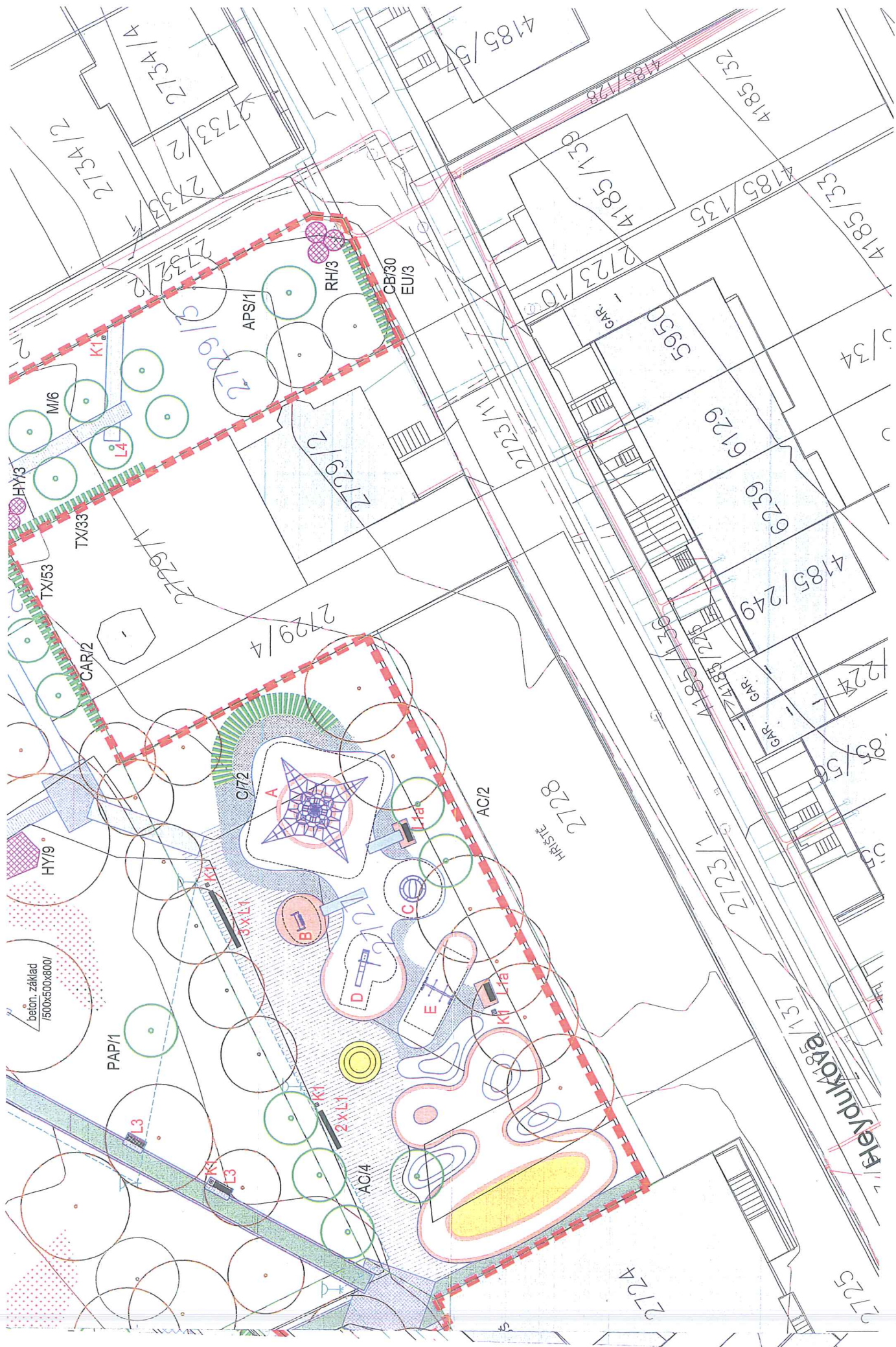











### Informace o parcele

Parcelní číslo:	2729/2
Obec:	<a href="#">Brno [582786]</a>
Katastrální území:	<a href="#">Líšeň [612405]</a>
Číslo LV:	5007
Výměra [m <sup>2</sup> ]:	302
Typ parcely:	Parcela katastru nemovitostí
Mapový list:	DKM
Určení výměry:	Ze souřadnic v S-JTSK
Druh pozemku:	zastavěná plocha a nádvoří
Stavba na parcele:	č.p. 2687

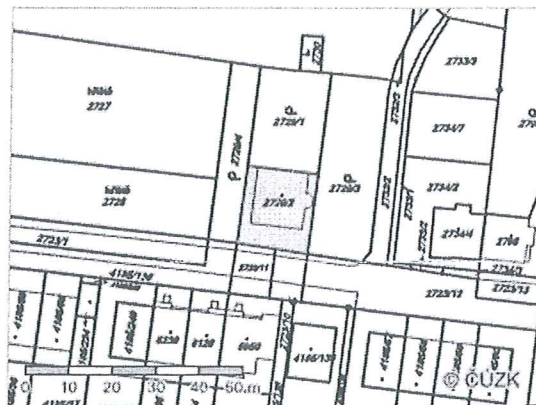

### Vlastníci, jiní oprávnění

Vlastnické právo	Adresa	Podíl
SJM Štěrba František a Štěrbová Anna		
Štěrba František		
Štěrbová Anna		

### Způsob ochrany nemovitosti

Nejsou evidovány žádné způsoby ochrany.

### Seznam BPEJ

Parcela nemá evidované BPEJ.

### Omezení vlastnického práva

Nejsou evidována žádná omezení.

### Jiné zápisy

Nejsou evidovány žádné jiné zápisy.

Nemovitost je v územním obvodu, kde státní správu katastru nemovitostí ČR vykonává [Katastrální úřad pro Jihomoravský kraj, Katastrální pracoviště Brno-město](#)

Zobrazené údaje mají informativní charakter. Platnost k 07.01.2014 16:13:31.

Informace o parcele

Parcelní číslo:	2729/4
Obec:	Brno [582786]
Katastrální území:	Líšeň [612405]
Číslo LV:	5007
Výměra [m <sup>2</sup> ]:	277
Typ parcely:	Parcela katastru nemovitostí
Mapový list:	DKM
Určení výměry:	Ze souřadnic v S-JTSK
Druh pozemku:	zahrada

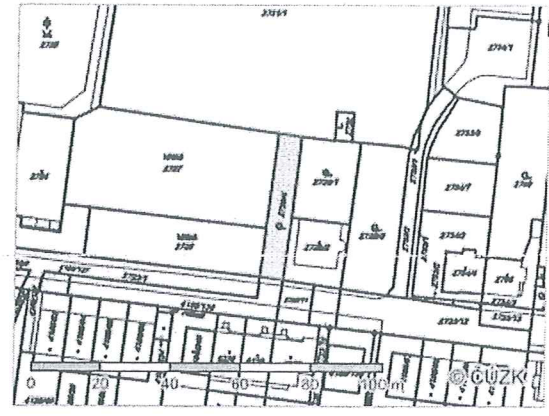

Vlastníci, jiní oprávnění

Vlastnické právo	Adresa	Podíl
SJM Štěrba František a Štěrbová Anna		
Štěrba František		
Štěrbová Anna		

Způsob ochrany nemovitosti

Název	zemědělský půdní fond
-------	-----------------------

Seznam BPEJ

BPEJ	Výměra
30200	277

Omezení vlastnického práva

Nejsou evidována žádná omezení.

Jiné zápisy

Typ	Změna výměr obnovou operátu
-----	-----------------------------

Nemovitost je v územním obvodu, kde státní správu katastru nemovitostí ČR vykonává [Katastrální úřad pro Jihoomoravský kraj, Katastrální pracoviště Brno-město](#)

Zobrazené údaje mají informativní charakter. Platnost k 07.01.2014 14:13:28.