

VI. /26 zasedání Zastupitelstva městské části Brno-Líšeň
konané dne 19.09.2013

Název materiálu

Oznámení Majetkového odboru MMB o stanovisko k návrhu odkoupení pozemku p.č. 6187/2 – 44 m², ostatní plocha s podznakem komunikace v k.ú. Líšeň, do vlastnictví statutárního města Brna.

Obsah :

- důvodová zpráva
- žádost MO MMB
- snímky z listu mapy
- inf. výpis z katastru nemovitostí

Návrh usnesení :

Zastupitelstvo městské části Brno-Líšeň

s o u h l a s í

s odkoupením pozemku p.č. 6187/2 v k.ú. Líšeň do vlastnictví statutárního města Brna, s realizací odkoupení z úrovně Magistrátu města Brna.

Stanoviska dotčených orgánů :

- VI./69. schůze Rady MČ Brno – Líšeň, konaná dne 4.09.2013, pod bodem č. 5/69 svého usnesení *doporučuje* ZMČ Brno – Líšeň souhlasit s odkoupením pozemku p.č. 6187/2 v k.ú. Líšeň do vlastnictví statutárního města Brna s realizací odkoupení z úrovně Magistrátu města Brna.

garance správnosti, zákonnosti materiálu

Podpisy dotčených odborů

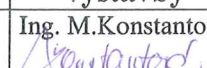
útvár tajemníka	sociální	organizační	rozpočtu a financí	majetkoprávní	územ. rozvoje a výstavby
					Ing. M.Konstantová 

Zpracoval :
OÚRV
Květa Hudecová

Předkládá :
za RMČ uvolněný funkcionář :
II. místostarosta : Jozef Sedláček

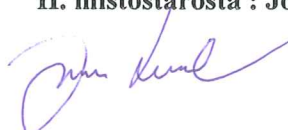

Důvodová zpráva :

Majetkový odbor Magistrátu města Brna se zdejších samosprávných orgánů dotazuje na stanovisko k návrhu na dispozici s majetkem města – odkoupení pozemku p.č. 6187/2 o výměře 44 m² – ostatní plocha s podznakem ostatní komunikace v k.ú. Líšeň. Pozemek je ve vlastnictví České republiky s právem hospodaření s majetkem státu spol. Agropodnik, s.p. – v likvidaci, Údolní č. 326/11, Brno.

Parcela dle doložené ortofoto není přímou součástí komunikace ul. Jedovnická, navíc navazuje na pozemek p.č. 6191/30 –, který zůstává ve vlastnictví Agropodniku Brno, s.p. v likvidaci, z jižní strany na pozemek ve vlastnictví fyzických osob a pouze ze severní strany sousedí s pozemkem ve vlastnictví statutárního města Brna.

Nabízený pozemek se nachází na původním území k.ú. Židenice, ke kterému byl uplatněn doposud nevyřízený restituční nárok.

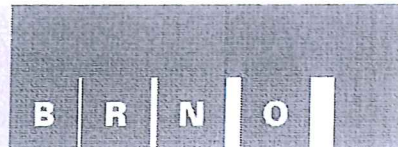

MAGISTRÁT MĚSTA BRNA, MAJETKOVÝ ODBOR, MALINOVSKÉHO NÁM. 3, 601 67 BRNO

VÁŠ DOPIS ČJ.:

ZE DNE:

NAŠE ČJ.: MMB/229855/2013
SPIS. ZN.: 6300/MO/MMB/218460/2013

Městská část Brno-Líšeň
Majetkový odbor
Jírova 2
628 00 BRNO

VYŘIZUJE: Alena Stehlíková
TEL.: 542 173 207
FAX: 542 173 099
E-MAIL: stehlikova.alena@brno.cz

DATUM: 2013-06-25
POČET LISTŮ: 1

Pozemek v k.ú. Líšeň

Vážení,

přípisem ze dne 17.6.2013, zaevidovaným pod sp.zn. MO/218460/2013, se na Majetkový odbor MMB obrátil likvidátor společnosti Agropodnik Brno s.p. v likvidaci ve věci nabídky prodeje pozemku p.č. 6187/2 v k.ú. Líšeň do vlastnictví statutárního města Brna. Na základě výše uvedeného Vás žádáme o vaše vyjádření k navrhované majetkové dispozici.

S pozdravem

Ing. Pavel Sršeň, Ph.D.
vedoucí odboru

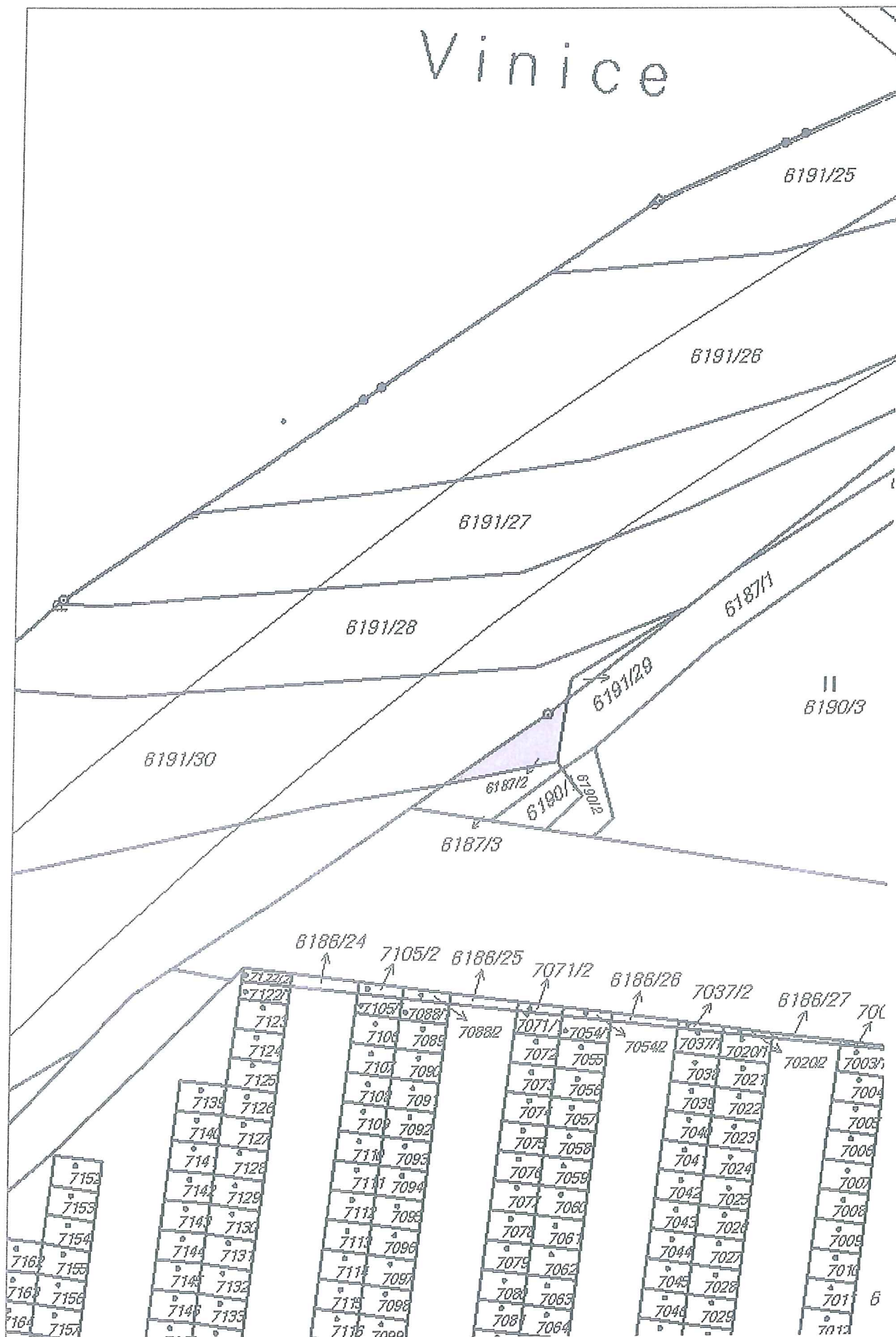



Informace o parcele

Parcelní číslo:	6187/1
Obec:	Brno [582786]
Katastrální území:	Líšeň [612405]
Číslo LV:	10001
Výměra [m ²]:	340
Typ parcely:	Parcela katastru nemovitostí
Mapový list:	DKM
Určení výměry:	Graficky nebo v digitalizované mapě
Způsob využití:	ostatní komunikace
Druh pozemku:	ostatní plocha

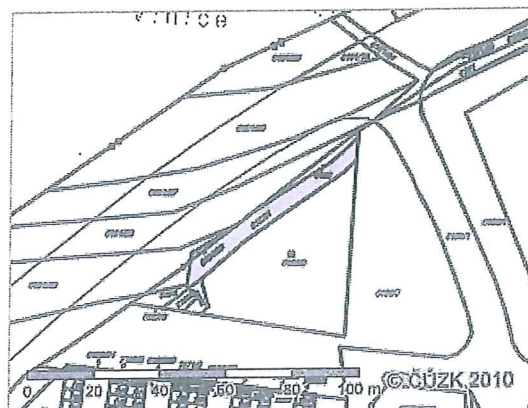

Zobrazení v grafickém prohlížeči

Vlastníci, jiní oprávnění

Vlastnické právo	Adresa	Podíl
Statutární město Brno	Dominikánské náměstí 196/1, Brno-město, 60167 Brno	

Způsob ochrany nemovitosti

Nejsou evidovány žádné způsoby ochrany.

Seznam BPEJ

Parcela nemá evidované BPEJ.

Omezení vlastnického práva

Nejsou evidována žádná omezení.

Jiné zápisy

Typ
Změna výměr obnovou operátu

Nemovitost je v územním obvodu, kde státní správu katastru nemovitostí ČR vykonává [Katastrální úřad pro Jihomoravský kraj, Katastrální pracoviště Brno-město](#)

Zobrazené údaje mají informační charakter. Platnost k 01.08.2013 13:26:01.

Informace o parcele

Parcelní číslo:	6187/3
Obec:	Brno [582786]☐
Katastrální území:	Líšeň [612405]
Číslo LV:	3892
Výměra [m ²]:	55
Typ parcely:	Parcela katastru nemovitostí
Mapový list:	DKM
Určení výměry:	Graficky nebo v digitalizované mapě
Způsob využití:	ostatní komunikace
Druh pozemku:	ostatní plocha

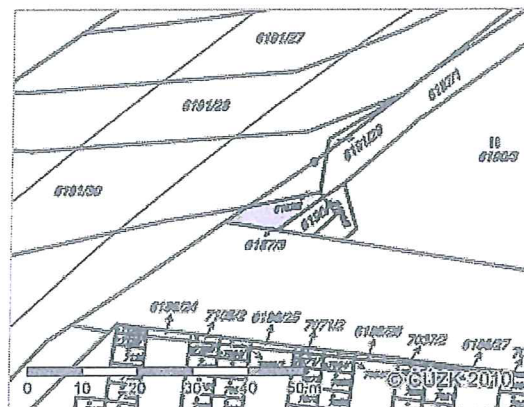

Zobrazení v grafickém prohlížeči

Vlastníci, jiní oprávnění

Vlastnické právo	Adresa	Podíl
Břoušková Jaroslava	████████████████████	1/3
Radová Helena	████████████████████	1/3
Trnka František	████████████████████	1/3

Způsob ochrany nemovitosti

Nejsou evidovány žádné způsoby ochrany.

Seznam BPEJ

Parcela nemá evidované BPEJ.

Omezení vlastnického práva

Nejsou evidována žádná omezení.

Jiné zápisy

Typ
Změna výměr obnovou operátu

Nemovitost je v územním obvodu, kde státní správu katastru nemovitostí ČR vykonává [Katastrální úřad pro Jihomoravský kraj, Katastrální pracoviště Brno-město](#)☐

Zobrazené údaje mají informativní charakter. Platnost k 01.08.2013 11:26:00.

Informace o parcele

Parcelní číslo:	6191/30
Obec:	Brno [582786]
Katastrální území:	Líšeň [612405]
Číslo LV:	3627
Výměra [m ²]:	1438
Typ parcely:	Parcela katastru nemovitostí
Mapový list:	DKM
Určení výměry:	Ze souřadnic v S-JTSK
Způsob využití:	ostatní komunikace
Druh pozemku:	ostatní plocha

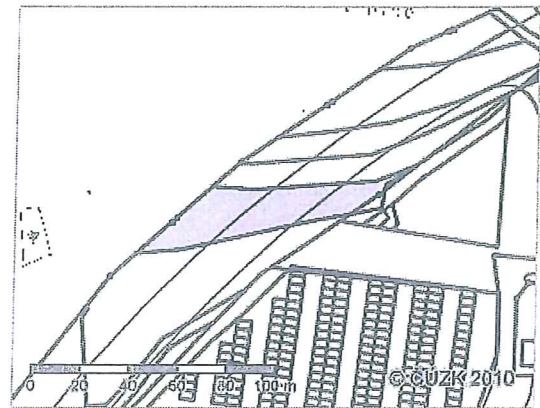

Zobrazení v grafickém prohlížeči

Vlastníci, jiní oprávnění

Vlastnické právo	Adresa	Podíl
Česká republika		
Právo hospodaření s majetkem státu	Adresa	Podíl
Agropodnik Brno, s. p. - v likvidaci	Údolní 326/11, Brno-město, 60200 Brno	

Způsob ochrany nemovitosti

Nejsou evidovány žádné způsoby ochrany.

Seznam BPEJ

Parcela nemá evidované BPEJ.

Omezení vlastnického práva

Nejsou evidována žádná omezení.

Jiné zápisy

Typ
Změna výměr obnovou operátu
Změna číslování parcel

Nemovitost je v územním obvodu, kde státní správu katastru nemovitostí ČR vykonává [Katastrální úřad pro Jihomoravský kraj, Katastrální pracoviště Brno-město](#).

Zobrazené údaje mají informativní charakter. Platnost k 01.08.2013 13:26:01.