

VI. / 22. zasedání Zastupitelstva městské části Brno-Líšeň
konané dne 14.03.2013

Název materiálu:

Žádost Majetkového odboru MMB o stanovisko k návrhu odprodeje (pronájmu) pozemku p.č. 6215 – 342 m2
v k.ú. Líšeň, společnosti Teplárny Brno, a.s.

Obsah :

- důvodová zpráva
- žádost MO MMB
- snímky z listu mapy
- inf. výpisy z katastru nemovitostí

Návrh usnesení :

Zastupitelstvo městské části Brno-Líšeň

s o u h l a s í

**s odprodejem pozemku p.č. 6215 v k.ú. Líšeň, do vlastnictví společnosti Teplárny Brno,
a.s.**

Stanoviska dotčených orgánů :

- stavební komise při MČ Brno – Líšeň, konaná dne 5.02.2013, doporučuje odprodej pozemku p.č. 6215 v k.ú. Líšeň, do vlastnictví společnosti Teplárny Brno, a.s.
(souhlasí 4, nesouhlasí: 0, zdrželi se: 0)
- Rada městské části Brno-Líšeň projednala daný materiál na své VI./57.schůzi, dne 20.02.2013
a doporučuje ZMČ Brno – Líšeň, souhlasit s odprodejem pozemku p.č. 6215 v k.ú. Líšeň, do
vlastnictví společnosti Teplárny Brno, a.s.

garance správnosti, zákonnosti materiálu

Podpisy dotčených odborů

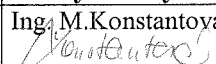
útvár tajemníka	sociální	organizační	rozpočtu a financí	majetkoprávní	územ. rozvoje a výstavby
					Ing. M. Konstantová 

Zpracoval :
OÚRV
Květa Hudcová

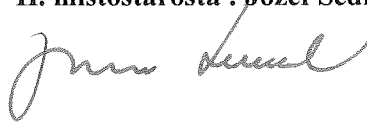
Předkládá :
za RMČ uvolněný funkcionář :
II. místostarosta : Jozef Sedláček

Důvodová zpráva :

Majetkový odbor Magistrátu města Brna se zdejších samosprávných orgánů dotazuje na stanovisko k návrhu na dispozici s majetkem města – odprodejem pozemku p.č. 6215 o výměře 342 m² v k.ú. Líšeň – jedná se o pozemek pod budovou technické vybavenosti, s označením Synkova č. 24a, uživatelem ke stavbě jsou Teplárny Brno, a.s.

Parcela není svěřena MČ Brno – Líšeň.

Cena 1 m² pozemku je dle Cenové mapy č. 9 města Brna v lokalitě nastavena na částku 2500,- Kč.

Pozemek není dle projektu „Regenerace sídliště Líšeň“ dotčen žádným stavebním záměrem MČ Brno – Líšeň.

Dle našeho názoru je možné pozemek pod budovou odprodat do vlastnictví společnosti Teplárny Brno, a.s.

VÁŠ DOPIS ČJ.:
ZE DNE:
NAŠE ČJ.: MMB/36395/2013
SPIS. ZN.: 6300/MO/MMB/36246/2013

Městská část Brno-Líšeň
Jírova 2
628 00 BRNO

VYŘIZUJE: Ing. Ilona Frýzová
TEL.: 542 173 353
FAX: 542 173 099
E-MAIL: fryzova.ilona@brno.cz

DATUM: 2013-01-30
POČET LISTŮ 001

Žádost o vyjádření k prodeji (pronájmu) pozemku p.č. 6215 k.ú. Líšeň spol. Teplárny Brno, a.s.

Vážení,

Majetkový odbor MMB připravuje k projednání v orgánech města Brna návrh na prodej (pronájem) pozemků p.č. 6215 k.ú. Líšeň, který je zastavěn budovou technické vybavenosti ve vlastnictví spol. Teplárny Brno, a.s.

Žádáme Vás o vyjádření k prodeji (pronájmu) předmětného pozemku.

S pozdravem

Ing. Pavel Sršeň, Ph.D.
vedoucí odboru

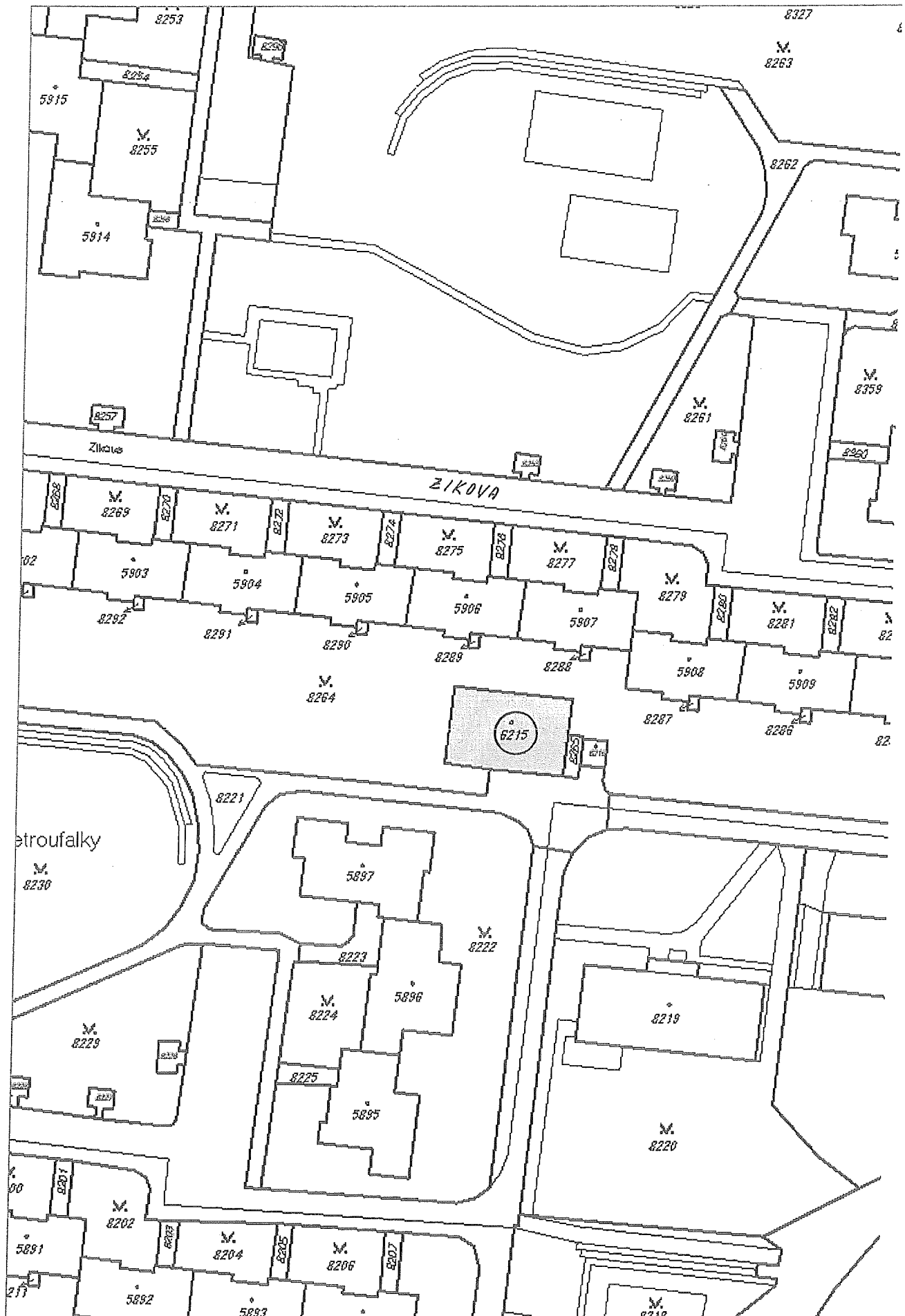

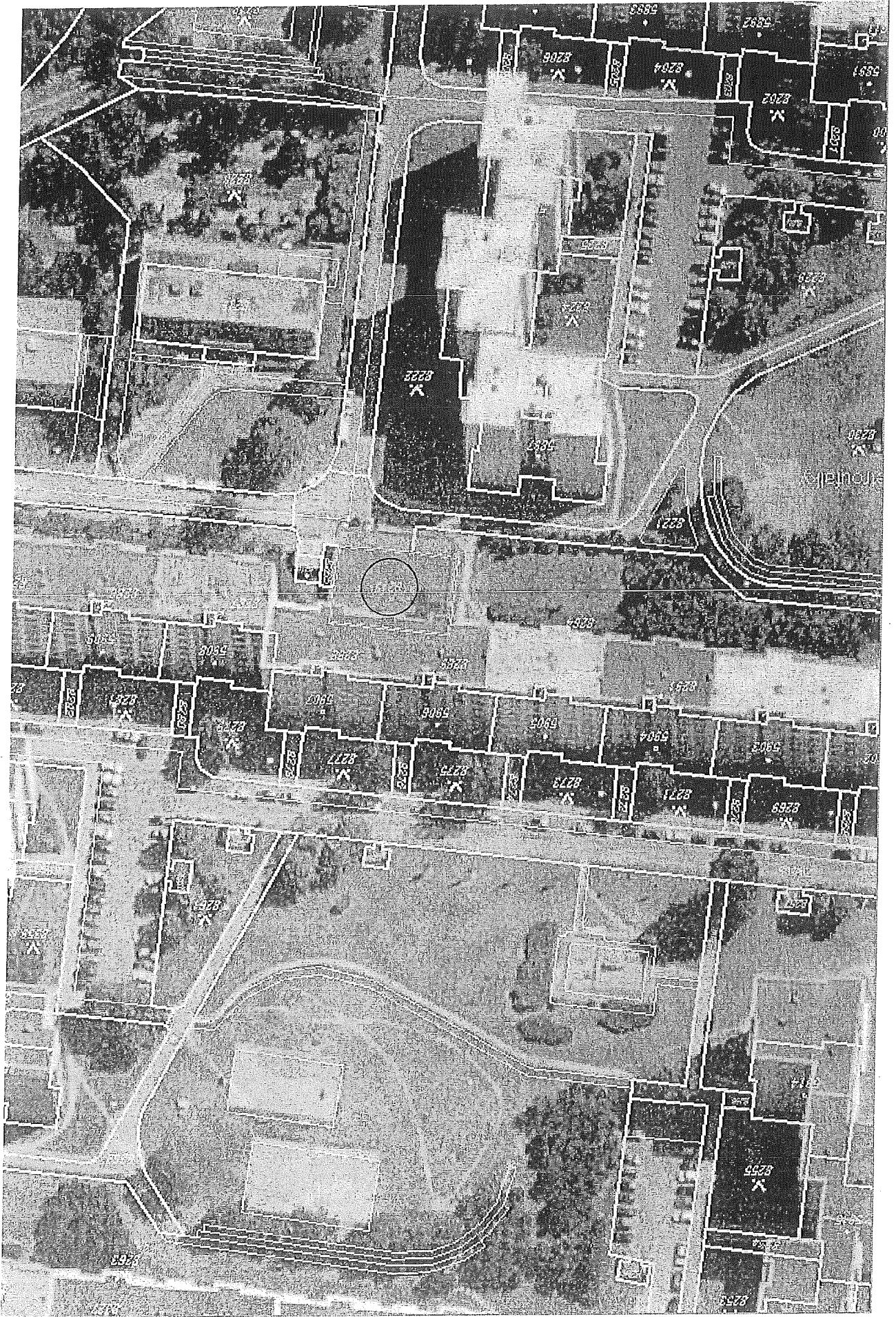

Ú Ř A D M Ě S T S K É Č Á S T I B R N O L í š e ň
Jírova 2, 62800 Brno
HUD 2700 Odbor územního rozvoje a výstavby

KD-RADNÍ
04.02.13 16:42:51
Strana: 1

Popis vybraných objektů

Katastr nemovitostí k 01.12.12 Majetek obce k 01.10.03 Místopis k 01.12.12

P A R C E L A: 2 6215/0 Katastrální území: 117 Líšeň
Městská část: 20 Brno-Líšeň

Výměra: 342 m2
Druh pozemku: 13 Zastavěné pl., nádvoří
Využití: 160 stavba technického vybav
Typ stavby: stavba s čís. popisným
Číslo listu mapy: 6780
Právní vztah: 5 Stavba na ciz. pozemku
MAJETEK OBCE: 1 je
Záměr: neurčeno
Speciální záznam: neurčeno
Histor. majetek: 0 neurčen

Svěřeno: není

Správce: není evidován

Nájemce: není evidován

S T A V B A

Katastrální území: 117 Líšeň

Číslo popisné: 2466 Adresa: Synkova 24a MČ: 20 Brno-Líšeň

Druh stavby: prům.objekt

Vlastníci ke stavbě

10001 4499278500 Statutární město Brno Dominikánské náměstí 1 60167 Brno 1/1

Uživatelé ke stavbě

4967 4634753400 Teplárny Brno, a.s. Okružní 25 63800 Brno 1/1

--konec sestavy--