

Úřad městské části města Brna  
Brno-Líšeň  
Stavební odbor  
628 00 B R N O, Jírova 2

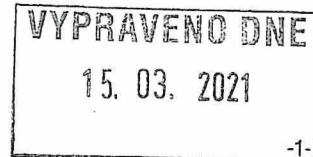

Spisová značka: STP/02098/2021/VIT  
Číslo jednací: MCLISEN 02124/2021/2700/VIT  
Oprávněná  
úřední osoba: Ivana Vítková, tel.: 544 424 875  
E-mail: vitkova@brno-lisen.cz

V Brně dne 10.3.2021

ŽADATEL :  
Jiří Kahun, [REDACTED]

**Informace dle zákona č. 106/1999 Sb., o svobodném přístupu k informacím ve  
znění pozdějších předpisů**

Úřad městské části města Brna, Brno-Líšeň, stavební odbor (dále jen stavební úřad), příslušný podle ust. § 13 odst. 1 písm. c) zákona č. 183/2006 Sb., o územním plánování a stavebním řádu (dále jen stavební zákon), v platném znění a § 11 odst. 1 zákona č. 500/2004 Sb., správní řád (dále jen správní řád), v platném znění, v platném znění a jako povinný subjekt dle § 2 odst. 1 zákona č. 106/1999 Sb., o svobodném přístupu k informacím ve znění pozdějších předpisů, obdržel žádost, kterou dne 9.03.2021 podal:

Jiří Kahun, [REDACTED]

(dále jen "žadatel"), ve věci následujících informací týkající se 7 reklamních zařízení v katastrálním území Líšeň:

1. Billboard 1 Parcelní číslo 6438 KÚ Líšeň [612405] (GPS: 49.2027856N, 16.6668739E)
2. Billboard 2 Parcelní číslo 6238/33 KÚ Líšeň [612405] (GPS: 49.2006736N, 16.6664447E)
3. Billboard 3 Parcelní číslo 8554/22 KÚ Líšeň [612405] (GPS: 49.2010583N, 16.6681606E)
4. Billboard 4 Parcelní číslo 6238/4 KÚ Líšeň [612405] (GPS: 49.2013897N, 16.6685394E)
5. Billboard 5 Parcelní číslo 2540/1 KÚ Líšeň [612405] (GPS: 49.2004533N, 16.6763108E)
6. Billboard 6 Parcelní číslo 4298 KÚ Líšeň [612405] (GPS: 49.2003542N, 16.6771014E)
7. Billboard 7 Parcelní číslo 2540/19 KÚ Líšeň [612405] (GPS: 49.2001272N, 16.6812997E)

Žadatel požádal o poskytnutí níže uvedených informací:

1. který den bylo této stavbě vydáno povolení pro stavbu?
2. který den toto povolení vyprší?
3. pokud stavba nemá platné povolení, jaký další postup vám ukládá zákon?

Úřad městské části města Brna, Brno-Líšeň, Stavební odbor Vám na základě Vaší žádosti sděluje:

K Billboardu 1, parcela č. 6438 k.ú. Líšeň:

- 1)Povoleno územním souhlasem sloučeným se souhlasem s provedením ohlášené stavby dne 3.11.2011.
- 2)Povoleno na dobu určitou do 15.5.2015.
- 3)Postup v souladu § 133 stavebního zákona.

## Poučení o odvolání

Na postup při vyřizování žádosti o informace může účastník řízení podat stížnost dle ust. § 16a odst. 1 zákona č. 106/1999 Sb., o svobodném přístupu k informacím ve znění pozdějších předpisů.

Dle ust. § 16a odst. 3 zákona č. 106/1999 Sb., o svobodném přístupu k informacím ve znění pozdějších předpisů se stížnost podává u povinného subjektu a to do 30 ode dne

a) doručení sdělení podle § 6, § 14 odst. 5 písm. c) nebo § 17 odst. 3,

b) uplynutí lhůty pro poskytnutí informace podle § 14 odst. 5 písm. d) nebo § 14 odst. 7.

Odvolání se podává s potřebným počtem stejnopisů tak, aby jeden stejnopis zůstal správnímu orgánu a aby každý účastník dostal jeden stejnopis. Nepodá-li účastník potřebný počet stejnopisů, vyhotoví je správní orgán na náklady účastníka.

Odvolání se podává dle § 16 odst. 2 zákona č. 106/1999 Sb., o svobodném přístupu k informacím ve znění pozdějších předpisů u správního orgánu, který napadené rozhodnutí vydal, tj. na podatelně Úřadu městské části města Brna, Brno - Líšeň, Jírova 2, 62800 Brno. O odvolání rozhoduje dle § 88 správního řádu odvolací správní orgán, tj. Magistrát města Brna, odbor územního a stavebního řízení, Malinovského náměstí 3, 601 67 Brno.

[otisk úředního razítka ]

Úřad městské části města Brna  
Brno-Líšeň  
Stavební odbor  
Jírova 2, 628 00 Brno  
3

Ivana Vítková  
stavební technik stavebního odboru  
Úřad městské části města Brna  
Brno-Líšeň

### UPOZORNĚNÍ:

Dle § 19 odst. 2 zákona č. 500/2004 Sb., správní řád Vám bude informace dle zákona č. 106/1999 Sb., o svobodném přístupu k informacím ve znění pozdějších předpisů, včetně přílohy doručena prostřednictvím poštovních služeb.

### Obdrží:

účastníci (dodejky)

Jiří Kahun, [redacted]

### Dále obdrží:

oprávněná úřední osoba

spis

Úřad městské části města Brna  
Brno-Líšeň  
Stavební odbor  
628 00 B R N O, Jírova 2

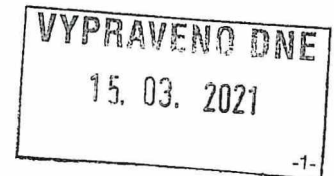

Spisová značka: STP/02098/2021/VIT  
Číslo jednací: MCLISEN 02220/2021/2700/VIT  
Oprávněná  
úřední osoba: Ivana Vítková, tel.: 544 424 875  
E-mail: vitkova@brno-lisen.cz

V Brně dne 15.3.2021

ŽADATEL:

Jiří Kahun, [REDACTED]

## ROZHODNUTÍ O ODMÍTNUTÍ ŽÁDOSTI

Úřad městské části města Brna, Brno-Líšeň, stavební odbor (dále jen stavební úřad), příslušný podle ust. § 13 odst. 1 písm. c) zákona č. 183/2006 Sb., o územním plánování a stavebním řádu (dále jen stavební zákon), v platném znění a § 11 odst. 1 zákona č. 500/2004 Sb., správní řád (dále jen správní řád), v platném znění, v platném znění a jako povinný subjekt dle § 2 odst. 1 zákona č. 106/1999 Sb., o svobodném přístupu k informacím ve znění pozdějších předpisů, obdržel žádost, kterou dne 9.03.2021 podal:

Jiří Kahun, [REDACTED]

(dále jen "žadatel"), ve věci následujících informací tykající se reklamních zařízení v katastrálním území Líšeň:

2. Billboard 2 parcelní číslo: 6238 KÚ Líšeň
3. Billboard 3 parcelní číslo: 8554/22 KÚ Líšeň
4. Billboard 4 parcelní číslo: 6238/4 KÚ Líšeň
5. Billboard 5 parcelní číslo: 2540/1 KÚ Líšeň
6. Billboard 6 parcelní číslo: 4298 KÚ Líšeň
7. Billboard 7 parcelní číslo: 2540/19 KÚ Líšeň

Žadatel požádal o poskytnutí níže uvedených informací:

1. který den bylo této stavbě vydáno povolení pro stavbu?
2. který den toto povolení vyprší?
3. pokud stavba nemá platné povolení, jaký další postup vám ukládá zákon?

**Žádost žadatele Jiřího Kahuna, [REDACTED]**

**Brno 2 o informace dle § 15 odst. 1 zákona č. 106/1999 Sb., o svobodném přístupu k informacím a ve znění pozdějších předpisů, Úřad městské části města Brna, Brno-Líšeň, stavební odbor odmítá.**

### Odůvodnění

Žadatel požádal dne 9.3.2021 o poskytnutí informace podle zákona č. 106/1999 Sb., o svobodném přístupu k informacím, ve znění pozdějších předpisů.

Žadatel požádal o poskytnutí informací:

*S odvoláním na zákon 106/1999 Sb. o svobodném přístupu k informacím bych vás tímto rád požádal o následující informace týkající se 7 reklamního zařízení v katastrálním území Líšeň viz přiložené foto.*

Stavební úřad nenašel v archivu Úřadu městské části města Brna, Brno-Líšeň a ani ve VITA softwaru informace k výše uvedeným billboardům požadované žadatelem.

Je možné, že archiv Úřadu městské části města Brna, Brno-Líšeň požadovanými informacemi nedisponuje, protože od 1. srpna 1976 do 23. listopadu 1990 se Brno členilo na 5 městských obvodů, které spravovaly obvodní národní výbory (ObNV). Pro Obvodní národní výbor Brno IV, do jehož obvodu spadalo katastrální území Líšeň, byl archiv umístěn v Archivu města Brna. Takže pro stavby, u kterých bylo správní řízení vedeno v tomto období je potřeba se obrátit na Archiv města Brna, Přední č.p. 996/2, Brno-Černovice, 618 00 Brno.

**S ohledem na výše uvedené rozhodl Úřad městské části města Brna, Brno-Líšeň, stavební odbor tak, že žádost o poskytnutí informací odmítl z důvodu nenalezení požadovaných informací v archivu Úřadu městské části města Brna, Brno-Líšeň a ani ve VITA softwaru (ve kterém stavební úřad vede správní řízení).**

### Poučení o odvolání

Proti tomuto rozhodnutí může účastník řízení podat podle ust. § 16 odst. 1 zákona č. 106/1999 Sb., o svobodném přístupu k informacím ve znění pozdějších předpisů.

Odvolací lhůta činí dle ust. § 83 odst. 1 správního řádu 15 dnů ode dne oznámení rozhodnutí, tj. doručení účastníku řízení.

Dle ust. § 82 odst. 1 správního řádu lze napadnout výrokovou část rozhodnutí, jednotlivý výrok nebo jeho vedlejší ustanovení. Odvolání jen proti odůvodnění rozhodnutí je nepřípustné.

Dle ust. § 82 odst. 2 správního řádu musí mít odvolání náležitosti uvedené v § 37 odst. 2 správního řádu a musí obsahovat údaje o tom, proti kterému rozhodnutí směřuje, v jakém rozsahu ho napadá a v čem je spatřován rozpor s právními předpisy nebo nesprávnost rozhodnutí nebo řízení, jež mu předcházelo. Odvolání se podává s potřebným počtem stejnopisů tak, aby jeden stejnopis zůstal správnímu orgánu a aby každý účastník dostal jeden stejnopis. Nepodá-li účastník potřebný počet stejnopisů, vyhotoví je správní orgán na náklady účastníka.

Odvolání se podává dle § 16 odst. 2 zákona č. 106/1999 Sb., o svobodném přístupu k informacím ve znění pozdějších předpisů u správního orgánu, který napadené rozhodnutí vydal tj. na podatelně Úřadu městské části města Brna, Brno - Líšeň, Jírova 2, 62800 Brno. O odvolání rozhoduje dle § 88 správního řádu odvolací správní orgán, tj. Magistrát města Brna, odbor územního a stavebního řízení, Malinovského náměstí 3, 601 67 Brno.

[otisk úředního razítka]

Úřad městské části města Brna  
Brno-Líšeň  
Stavební odbor  
Jírova 2, 628 00 Brno  
3

Ivana Vítková  
stavební technik stavebního odboru  
Úřad městské části města Brna  
Brno-Líšeň

**Obdrží:**

Jiří Kahun,

Dále obdrží:

oprávněná úřední osoba  
spis

**Předmět:** Fw: Dotaz reklamni zarizeni dle zakon 106/1999 Sb. o svobodném přístupu k informacím - Lisen

**Od:** "Eva Horáková" <[horakova@brno-lisen.cz](mailto:horakova@brno-lisen.cz)>

**Odesláno:** 9. 3. 2021 10:40:08

**Komu:** "Ing. arch. Markéta Diakovová, Ph.D." <[diakovova@brno-lisen.cz](mailto:diakovova@brno-lisen.cz)>;

**Přílohy:** Lisen billboard 1.png; Lisen billboard 2.png; Lisen billboard 3 a 4.png; Lisen billboard 5.png; Lisen billboard 6.png; Lisen billboard 7.png; Lisen billboard 2.png; Lisen billboard 7.png; Lisen billboard 3 a 4.png; Lisen billboard 1.png; Lisen billboard 5.png; Lisen billboard 6.png

**Eva Horáková**  
sekretariát, informace  
telefon: +420 544 424 841  
e-mail: [horakova@brno-lisen.cz](mailto:horakova@brno-lisen.cz)

ÚMČ Brno-Líšeň, Jírova 2, 628 00, Brno

<b>MĚSTSKÁ ČÁST BRNO-LÍŠEŇ</b>		Číslo dopor.:
. 9. 03. 2021		Zpracovatel:
Došlo dne:	20 9 2021	2700
Č.j.:	20 9 2021	Učel. znak:
Příloha:		



Jste si jisti, že opravdu potřebujete vytisknout tuto zprávu a/nebo její přílohy? Myslete na přírodu.

----- Přeposlaná zpráva -----

**Od:** [jiri.kahun@seznam.cz](mailto:jiri.kahun@seznam.cz)

**Komu:** [info@brno-lisen.cz](mailto:info@brno-lisen.cz); [horakova@brno-lisen.cz](mailto:horakova@brno-lisen.cz)

**Odesláno:** 9. 3. 2021 10:23:16

**Předmět:** Dotaz reklamni zarizeni dle zakon 106/1999 Sb. o svobodném přístupu k informacím - Lisen

Dobrý den,

s odvoláním na zákon 106/1999 Sb. o svobodném přístupu k informacím bych vás tímto rád požádal o následující informace týkající se 7 reklamních zařízení v katastrálním území Líšeň viz přiložené foto

1. Billboard 1 Parcelní číslo: 6438 KÚ Líšeň [612405] (GPS: 49.2027856N, 16.6668739E)
2. Billboard 2 Parcelní číslo: 6238/33 KÚ Líšeň [612405] (GPS: 49.2006736N, 16.6664447E)
3. Billboard 3 Parcelní číslo: 8554/22 KÚ Líšeň [612405] (GPS: 49.2010583N, 16.6681606E)
4. Billboard 4 Parcelní číslo: 6238/4 KÚ Líšeň [612405] (GPS: 49.2013897N, 16.6685394E)
5. Billboard 5 Parcelní číslo: 2540/1 KÚ Líšeň [612405] (GPS: 49.2004533N, 16.6763108E)
6. Billboard 6 Parcelní číslo: 4298 KÚ Líšeň [612405] (GPS: 49.2003542N, 16.6771014E)
7. Billboard 7 Parcelní číslo: 2540/19 KÚ Líšeň [612405] (GPS: 49.2001272N, 16.6812997E)

1. který den bylo této stavbě vydáno povolení pro stavbu?
2. který den toto povolení vyprší?

3. pokud stavba nemá platné povolení, jaký další postup vám ukládá zákon?

Povinný subjekt: městská část Líšeň, stavební odbor

Prosím o poskytnutí informace výlučně elektronickou formou odpovědí na můj email: [jiri.kahun@seznam.cz](mailto:jiri.kahun@seznam.cz)

Děkuji,  
jméno: Jiri Kahun



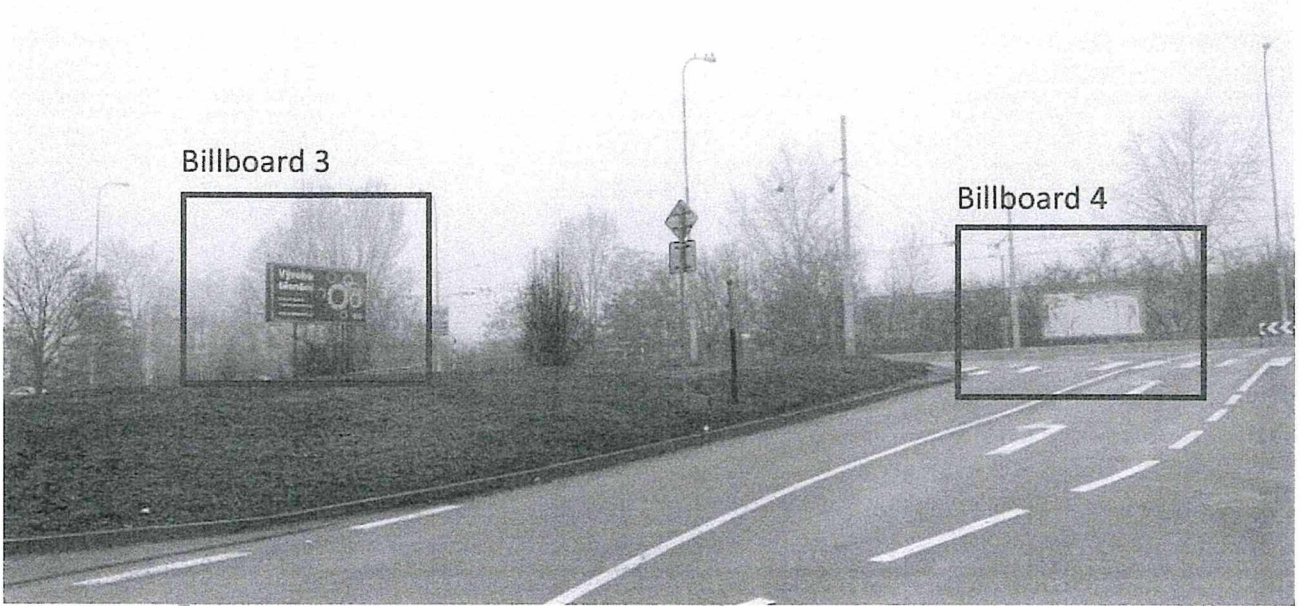

Billboard 5



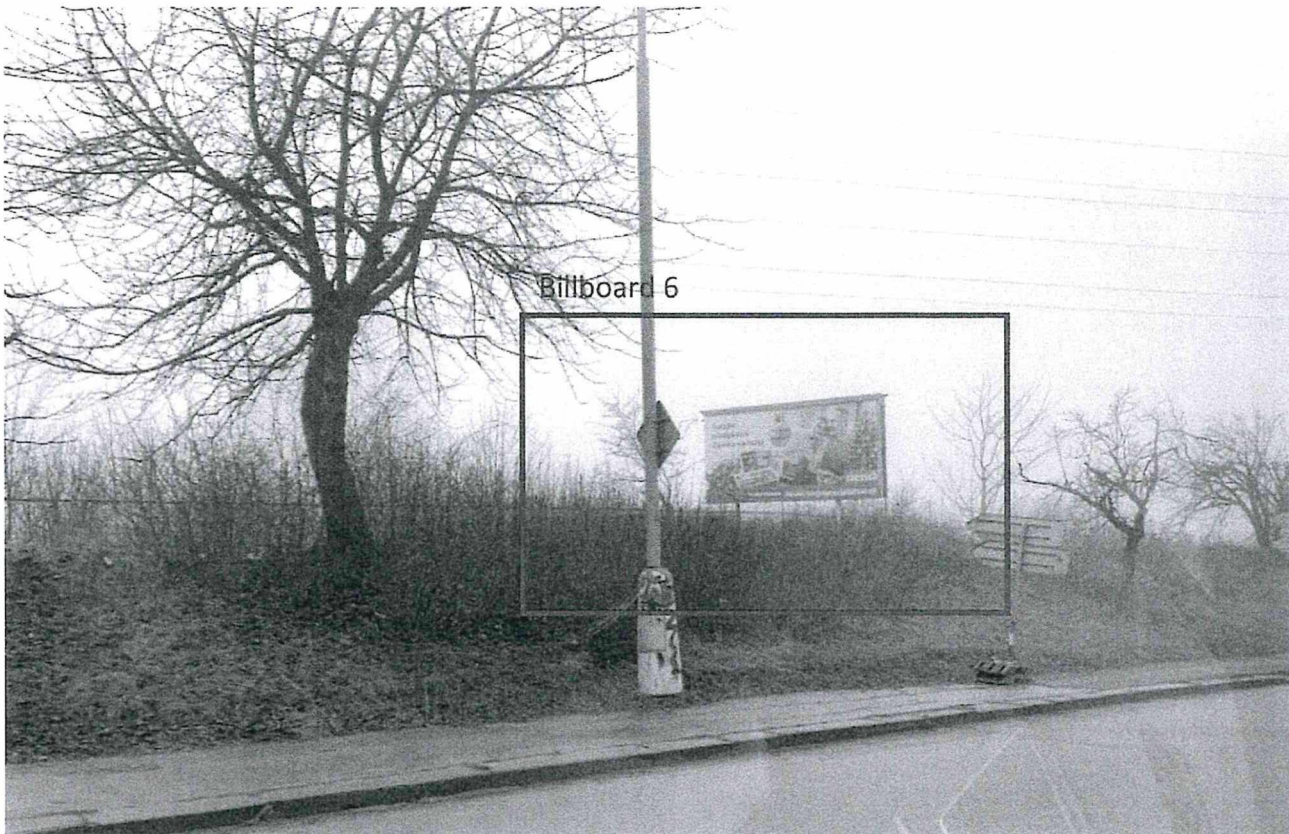

Billboard 6

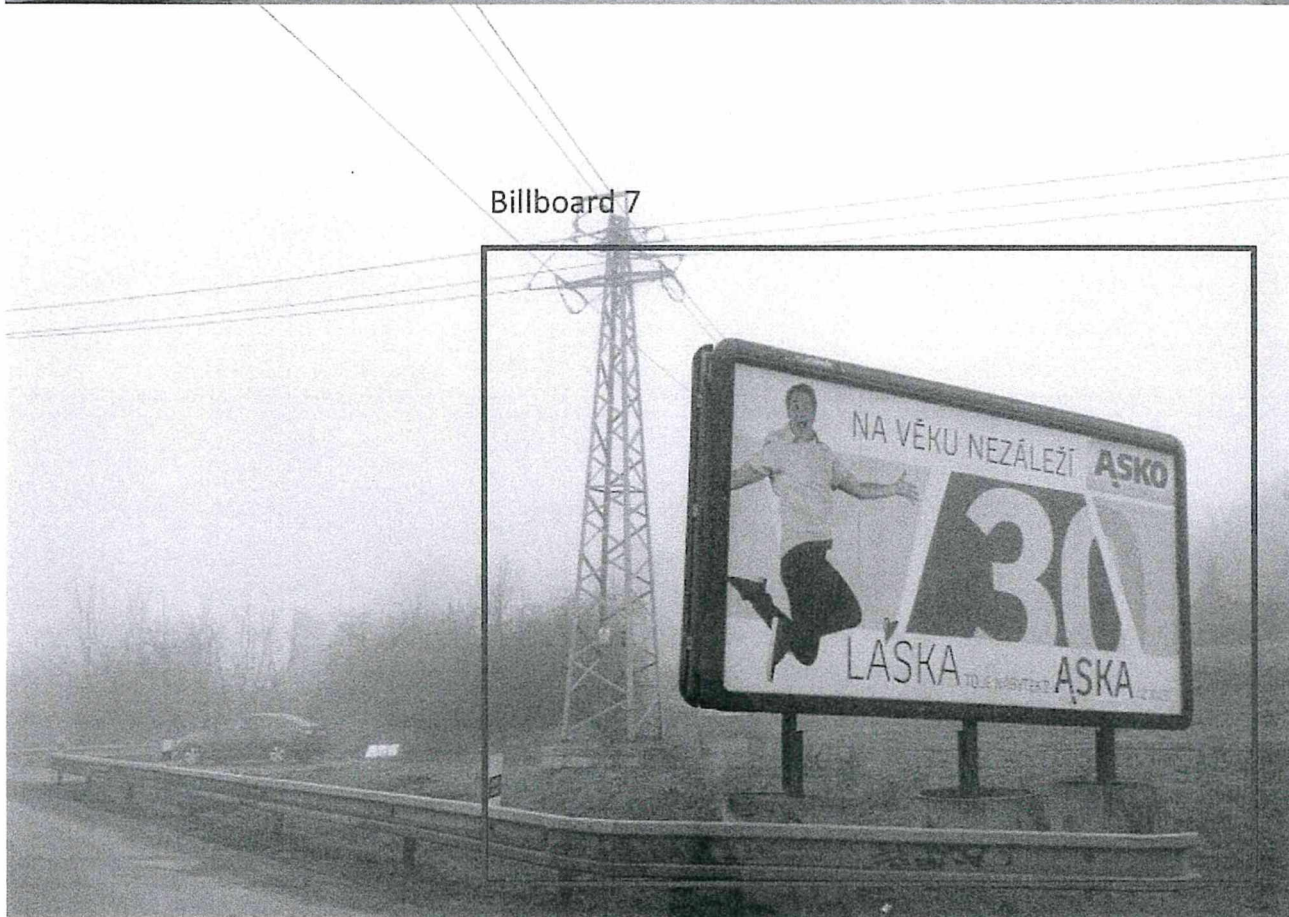

Billboard 7