

**Úřad městské části města Brna,
Brno - Líšeň
Útvar tajemníka
Jírova 2, 628 00 Brno**

Číslo jednací: 2004/01699/2020/Hu
Spisová značka: k 11.246.2016
Oprávněná úřední osoba: Květoslava Hudcová
E-mail: hudcova@brno-lisen.cz

V Brně dne 27.02.2020

Žadatel:

paní Veronika Šimáčková 

**Informace dle zák.č. 106/1999 Sb. o svobodném přístupu k informacím ve znění
pozdějších předpisů**

Úřad městské části města Brna, Brno – Líšeň, Útvar tajemníka, orgán ochrany přírody a krajiny příslušný podle ust. § 76 odst. 1, písm. a) zák.č. 114/1992 Sb. o ochraně přírody a krajiny ve znění pozdějších předpisů (dále jen zákona o ochraně přírody) a ve smyslu ustanovení §§ 10 a 11 zák.č. 500/2004 Sb. správního řádu ve znění pozdějších předpisů (dále jen správní řád) a jako povinný subjekt dle § 2, odst. 1, zák.č. 106/1999 S. o svobodném přístupu k informacím ve znění pozdějších předpisů, obdržel žádost, kterou dne 21.02.2020 podala

Veronika Šimáčková, 
(dále jen žadatel), ve věci

**žádost o poskytnutí informace ve smyslu zák.č. 106/1999 Sb. , o svobodném přístupu
k informacím.**

Žadatelka požádala dne 21.02.2020 o poskytnutí informace podle zák.č. 106/1999 Sb. o svobodném přístupu k informacím, ve znění pozdějších předpisů a to:

1. o podnět podaný dne 2.8.2016 paní JUDr. Blankou Pušovou, jako prostředníka občanů Kubíkova č. 14, č. 16, č.18 , č. 20 bydlících v obou bytových domech (podnět podepsán 29 obyvateli bytových domů) na prošetření osvětlení přístupové komunikace zastíněné vzrostlými dřevinami na ulici Kubíkova včetně prověření osvětlení vnitrobloku bytových domů Kubíkova č. 14, č. 16, č. 18, č. 20, kde bylo z téhož důvodu požadováno vykácení cca 7 ks vzrostlých stromů, žádost byla zaevidována na Útvaru tajemníka Úřad MČ Brno – Líšeň pod č.j. 2004/9858/2016/Hu, sp. zn.: 11.246.2016,
2. zda došlo ke kontrolnímu měření osvětlení lokality vnitrobloku k ověření intenzity osvětlení v lokalitě viz bod 1 této žádosti, jak bylo stanoveno v rozhodnutí o povolení kácení ze dne 13.1.2018, č.j. 2004/09858/2016/Hu?
3. Pokud ke kontrolnímu měření podle bodu 2 této žádosti došlo, jaký byl jeho výsledek?

k č.j.2004/01699/2020/Hu

k sp.zn.: 11.246.2016

- 2 -

1. Tak, jak bylo zodpovězeno v podání informace ze dne 3.02.2020 Úřad městské části města Brna, Brno – Líšeň, Útvar tajemníka, orgán ochrany přírody a krajiny, na základě podnětu občanů MČ Brno – Líšeň, ze dne 2.08.2016 s příložením vyjádření Technických sítí Brno a.s., ze dne 6.09.2016 a následně podané žádosti MČ Brno – Líšeň dne v zastoupení za vlastníka pozemků ze dne 6.10.2016, vydal dne 13.01.2018, pod č.j. 2004/09858/2016/Hu, sp.zn.: 11.246.2016 rozhodnutí k vykácení jednoho kusu nadlimitní dřeviny - javoru, rostoucího mimo les na pozemku p.č. 7703 v k.ú. Líšeň. Od doby podání žádosti do vydání rozhodnutí byla prováděna Technickými sítěmi Brno a.s. opakovaná měření – viz stanovisko ze dne 30.01.2017, stanovisko ze dne 22.06.2017, stanovisko ze dne 9.10.2017 a poslední stanovisko ze dne 20.06.2018. Před vydáním posledního stanoviska reagovaly TSB a.s. telefonicky s tím, že v lokalitě jsou prováděna neustálá měření intenzity osvětlení a provedení dalšího měření již bude muset být MČ Brno Líšeň uhrazeno. S takovou činností a objednávkou MČ Brno – Líšeň ve svém rozpočtu nepočítá a ani nemá vymezené finanční prostředky.
2. Na vydané rozhodnutí č.j. 2004/09858/2016/Hu, po vlastním vykácení javoru, reagovali obyvatelé bytových domů lokality Kubíkova č.14, č.16, č.18 a č.20 podáním další petice směřující k voleným zástupcům MČ Brno – Líšeň s podpisy 56 obyvatel domů a důrazným požadavkem na zastavení asanace dřevin ve vnitrobloku bytových domů, dokud nedojde k definování jasné obnovy zeleně. Po obdržení petice už došlo pouze k odvětvení některých spodních větví vzrostlých dřevin k umožnění lepšího přístupu – průchodnosti veřejného osvětlení.

Po obdržení petice na zastavení asanace dřevin již další měření intenzity osvětlení nebyla požadována, protože požadavek TSB a.s. nebyl realizován v plném rozsahu. Nutno podotknout, že také ze strany obyvatel bytových domů lokality Kubíkova č. 14 až č. 20, za uplynulé období nebylo poukazováno na nedostatečné osvětlení.

Dle § 19 odst. 2 zákona č. 500/2004 Sb., správního řádu, je Vám informace dle zákona č. 106/1999 Sb., o svobodném přístupu k informacím ve znění pozdějších předpisů, včetně přílohy doručována prostřednictvím poštovních služeb.

Toto sdělení nenahrazuje rozhodnutí, stanovisko, vyjádření, souhlas, posouzení, popřípadě jiné opatření dotčeného orgánu státní správy vyžadované zvláštním předpisem.

Úřad městské části města Brna
Brno-Líšeň
Útvar tajemníka
Jírova 2, 628 00 Brno

Květoslava Hudcová
samostatný odborný pracovník na úseku ochrany přírody a krajiny, Útvaru tajemníka
Úřadu městské části města Brna,
Brno - Líšeň

k č.j.2004/01699/2020/Hu
k sp.zn.: 11.246.2016

- 3 -

Příloha:

1x kopie podání p. JUDr. Pušové z 2.8.2016 s přílohou TSB a.s.

1x kopie žádosti MČ Brno – Líšeň

3x stanovisko Technických sítí Brno a.s. k měření intenzity osvětlení lokality

Obdrží:

Paní Veronika Šimáčková



100: k rukám starosty PhDr. FREIBERGA
na vědomí k realizaci

Právní záznam 2016 2.8.2016

Úřad městské části Brno-Líšeň
k rukám starosty Mgr. Břetislava Štefana
Jírova 2
628 00 Brno

V Brně dne 2.8.2016

Věc: žádost o zajištění osvětlení přístupové komunikace na ulici Kubíkova

Jako občané bydlící ve vchodech domu Kubíkova 18 a 20 postupujeme následující žádost, týkající se osvětlení ve vnitrobloku Kubíkova 14,16,18 a 20.

Je skutečností, že před vchodem Kubíkova 18 (ze západní strany, kde jsou umístěny zvonky, schránky a hlavní vstup do domu), jsou na pozemcích. parc.č.7711 a parc.č.7712 vzrostlé stromy a to jeřáb či hloh, bříza, 2 borovice, 1 smrk, olše. Vzhledem k tomu, že uvedené stromy za více jak 30 let přerostly tam umístěné veřejné osvětlení, toto již neplní svoji funkci. Není tak zajištěna bezpečnost osob, ani ochrana veřejného a soukromého majetku (kteroužto funkci má veřejné osvětlení mimo jiné plnit). Na příchozí komunikaci (chodníku) od silnice ke vchodu Kubíkova 14 a následně ke vchodu Kubíkova 20, je po setmění absolutní tma.. Uvedené příchozí chodníky nejsou osvětleny vůbec. Je nesporné, že jeřáb či hloh již dávno přerostl veřejné osvětlení umístěné vedle pískoviště a z druhé strany od silnice vysoké veřejné osvětlení (sloup č. 013) již, která je vyšší než dům Kubíkova 14,16 a zmiňovaný sloup č. 013 veřejného osvětlení. I další přerostlé břízy omezují i ostatní veřejné osvětlení na naší ulici. Kromě toho je skutečností, že bříza na parc.č.7712 je ohnutá, její větve též, neboť do nich zasahují větve naproti stojící borovice na parc.č.7711. Všechny 3 jehličnany (2 borovice, 1 smrk) na parc.č. 7711 jsou nežádoucně velmi blízko sebe, vzájemně si překázejí, větve zarůstají navzájem do sebe a kromě toho nám stíní před okny bytů, kde tráv, tudíž musíme více svítit. Stromy za celá léta nejsou udržovány, neprořezávány. Pokud byly stromy malé a nepřevýšily osvětlení, bylo vše v pořádku. Pokud má být nějaká zeleň na naší ulici (a máme zato, že je jí tam dostatek), necht' jsou vysázeny stromy nižších vzrůstů, zeleň sídlištní (např. jako na ulici Scheinerova nebo před a za radnicí na parkovišti). Nebydlíme v lese, nýbrž ve městě.

Je třeba též vzít v úvahu i skutečnost, že břízy i borovice jsou známými alergeny, působí zdravotní potíže bydlícím občanům. Protože v domě bydlí již většina obyvatel v důchodovém věku se zdravotními, dýchacími potížemi – chronickými bronchitidami apod., balkony jsou zasypané pylem, listím a květy, je o to více žádoucí tyto zdroje alergenů odstranit, event. nahradit jinou vhodnou zelení. Je třeba mít na zřeteli, že veřejná zeleň má plnit mimo jiné i estetickou funkci, ale v daném případě tomu však není. Stromy rostou zcela živelně. Připomínáme, že již v loňském roce byly doloženy k rukám pí. Hudcové lékařské zprávy bydlících občanů s alergickými potížemi.

V této souvislosti podotýkáme, že SVJ ve všech domech na ulici Kubíkova požádalo o zařazení této lokality do kamerového systému a i s ohledem na tuto skutečnost jsou vysoké stromy nežádoucí.

Hlavním důvodem této žádosti je požadavek, aby osvětlení ve vnitrobloku i na ulici plnilo svoji funkci a zajistilo bezpečnost občanů, ochranu veřejného a soukromého majetku. Osvětlení před vchodem Kubíkova 16 a 20 je dostačující (pro absenci jakýchkoliv stromů) a zcela nesrovnatelné se situací před vchodem Kubíkova 14 a 18. Je skutečností, že na schůzi SVJ dne 16.6.2016 byl vznesen požadavek na osvětlení před domem Kubíkova 18 pro jeho nedostatečnost..

Celá situace na ulici Kubíkova si zaslouží pozornost a přestože se 7.4.2016 uskutečnilo v sále radnice projednání projektu veřejné zeleně v Lišni, jež zpracovala pověřená osoba a bylo řečeno, že radnice bude s jednotlivými částmi Lišně jejich prostranství řešit za účasti občanů následně, dosud k žádnému jednání s občany naší ulice nedošlo.

Proto se na Vás obracíme za účelem vyřešení této věci.

Opisem této žádosti informujeme Technické sítě a.s. Nedomníváme se však, že by bylo na místě instalovat další nová světla, neboť pokud zůstane veřejná zeleň před uvedenými vchody ve stávajícím stavu, nová světla svoji funkci plnit nebudou.

Za vstřícný přístup předem děkujeme.

jméno *Alena*

bydliště *Kubíkova 18*

Famco

JANA KOLÁŘOVÁ
ZDENKA KRŠKOVÁ

HOUBA - HAZIB

EVA MLYNÁŘOVÁ

HELENA VŘEŠTÁLOVÁ

MARCELA KUNICKÁ

STROMY PROŘEŠAT

JOSEF KUNICKÝ

ALENA NOVOTNÁ

JANA STĚNÍČKOVÁ

JAROSLAV LIŠKA

LUBOŠ FOUKAL

VEVA VŘEŠTÁLOVÁ

MARIE NOVOTNÁ

MARIEKKA MATEJŤKOVÁ

HANA VESELA

LUKÁŠ MATEJŤKA

VILK ŠTŘEL

VERONIKA VŘEŠTÁLOVÁ

MARTIN MLYNÁŘ

FRANTIŠEK VIŽDAL

BLANKA PUŠOVÁ

Kubíkova 18

Kubíkova 18

KUBÍKOVÁ 18

KUBÍKOVÁ 20

KUBÍKOVÁ 20

KUBÍKOVÁ 20

KUBÍKOVÁ 20

KUBÍKOVÁ 20

KUBÍKOVÁ 20

KUBÍKOVÁ 20

KUBÍKOVÁ 20

KUBÍKOVÁ 18

KUBÍKOVÁ 18

KUBÍKOVÁ 20

-1- 18

Kubíkova 18

KUBÍKOVÁ 18

KUBÍKOVÁ 18

KUBÍKOVÁ 20

KUBÍKOVÁ 20

KUBÍKOVÁ 18 %

ZOSLAV HROUZEK
MICHAL VŘEŠTĚK /
JANA BOUDNÁ
JITKA TALACHOVÁ
CHALUPOVÁ ANNA
CHALUPA PETR

KUBÍKOVÁ 20
KUBÍKOVÁ 20
KUBÍKOVÁ 20
KUBÍKOVÁ 20
KUBÍKOVÁ 20
KUBÍKOVÁ 20
KUBÍKOVÁ 20



13427-16-TSB

Paní
Blanka Pušová
Kubíkova 18
628 00 Brno

VAŠE ZNAČKA:

NAŠE ZNAČKA: 5100/Tes/234/16

VYŘIZUJE: Dušan Piják

TEL./FAX: 545424036 / 603 278 214

EMAIL: pijak@tsb.cz

DATUM: 06.09.2016

**Věc: Osvětlení vnitrobloku Kubíkova,
Brno-Líšeň**

MĚSTSKÁ ČÁST BRNO-LÍŠEŇ		Číslo dopor.:
- 8. 09. 2016		Zpracovatel:
Dobro čtení:		Ukl. znak:
Čj.:		
Příloha:		

Vážená paní,

Na základě Vaší žádosti ohledně nedostatečného osvětlení vnitrobloku na ulici Kubíkova sdělujeme následující stanovisko:

Při kontrole zmíněné lokality naším technikem bylo zjištěno, že vzrostlá zeleň skutečně zastiňuje veřejné osvětlení, čímž značně omezuje jeho funkčnost.

Dovolujeme si upozornit, že TSB, a.s se zabývá pouze správou a zabezpečením provozu veřejného osvětlení; co se týká prořezu a kácení stromů, je třeba tuto problematiku řešit se správcem zeleně v této oblasti.

Nicméně navrhuje svolat jednání na místě samém mezi všemi zainteresovanými stranami, na kterém by byl projednán další postup při řešení vzniklé situace.

S pozdravem

Ing. [redacted]
Provozně-technický ředitel

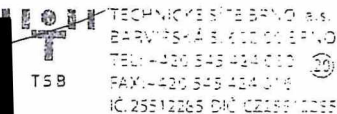

Kopie: Úřad městské části Brno – Líšeň, Jírova 2, 628 00 Brno

Příloha: ---

Úřad městské části města Brna,
Brno-Líšeň
Útvar tajemníka
Jírova č. 2
628 00 Brno

Datum

BRNO
- 0. 10. 2016
Došlo dne: 9. 10. 2016
Č.j.: 9858/2016
Příloha:
ÚM. znak: 2004

Podnět o povolení ke kácení dřevin rostoucích mimo les podle § 8, odst.1 zákona č.114/1992 Sb., o ochraně přírody a krajiny, a vyhlášky MŽP č. 189/2013 Sb.

1. Jméno a příjmení žadatele, datum narození *
Označení právnické osoby: statutární město Brno, zastoupené starostou MČ Brno –
Líšeň, panem Mgr. Břetislavem Štefanem
2. Bydliště Jírova č. 2, 628 00 Brno
Sídlo, IČ 44992785
Telefon

2. Pozemek, na kterém dřevina roste, žadatel užívá a je jeho
vlastníkem * spoluvlastníkem * nájemcem * jiným oprávněným uživatelem*
parcelní číslo pozemku /KN*/ 7711, 7712 a 7714 katastr Líšeň
Svůj vztah k pozemku žadatel dokládá
výpisem z evidence nemovitostí *
kopií kupní smlouvy *
kopií nájemní smlouvy *
jiným dokladem *

Souhlasy spoluvlastníků se skácením dřeviny *

Označené doklady musí být přiloženy k žádosti !

3. Vyjádření vlastníka v případě, že o povolení ke kácení
žádá nájemce pozemku nebo jiný oprávněný uživatel:
Souhlasím s projednáním podnětu občanů, bydlících ve vnitrobloku Kubíkova
č.14,16,18 a 20 na asanaci zeleně z důvodu zastínění

.....
podpis vlastníka

* nehodící se škrtněte
** právnická osoba předloží doklad o své právní subjektivitě

Příloha Kubíkova

Kubíkova

Kubíkova

Kubíkova

3,03 LUX

0,78 LUX

0,63 LUX

1,33 LUX



Městská část Brno-Líšeň
 Útvar tajemníka
 Jírova 2
 628 00 Brno

VAŠE ZNAČKA: 2004/06032/2017/Hu
 NAŠE ZNAČKA: 5100/Tes/166/17
 VYŘIZUJE: Dušan Piják
 TEL./FAX: 545424036
 EMAIL: pijak@tsb.cz
 DATUM: 22. 6. 2017

Věc
 Měření intenzity osvětlení v lokalitě Kubíkova – Brno-Líšeň

Na základě Vaší výzvy č.j. 2000/01298/2017/02/Hu k doplnění měření intenzity osvětlení lokality Kubíkova – od křižovatky Nešverova směrem k hranici bytového domu Kubíkova 14 a vnitrobloku bytových domů Kubíkova č. 14, 16, 18 a 20 si v příloze dovoluujeme zaslat výsledky opakovaného měření, které bylo provedeno v červnu letošního roku.

S přátelským pozdravem

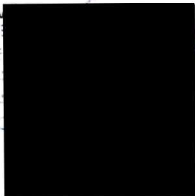

Dušan Piják
 Vedoucí odboru VO a dispečink

Příloha: 1x vyjádření provozu

MĚSTSKÁ ČÁST BRNO-LÍŠEŇ		Číslo dopor.:
27. 06. 2017		Zpracovatel:
Číslo dopr.:	6225-2017	Ukl. znak:
Obj.:		
Příloha:		



Vyjádření provozu

Kubíkova

Opakovaným měřením bylo zjištěno:

- Chodník vedoucí rovnoběžně s vozovkou (mezi sloupy VO S-0536-017 a 013) je řádně osvětlen, kromě místa, kde odbočuje chodník mezi domovní bloky.
- Chodník vedoucí mezi domovní bloky po odbočce ke vchodu č.18 a celá tato odbočka jsou zcela zastíněny vzrostlou zelení.
- Zbytek prostранství mezi domy Kubíkova 14;16;18;20 je osvětlen řádně.

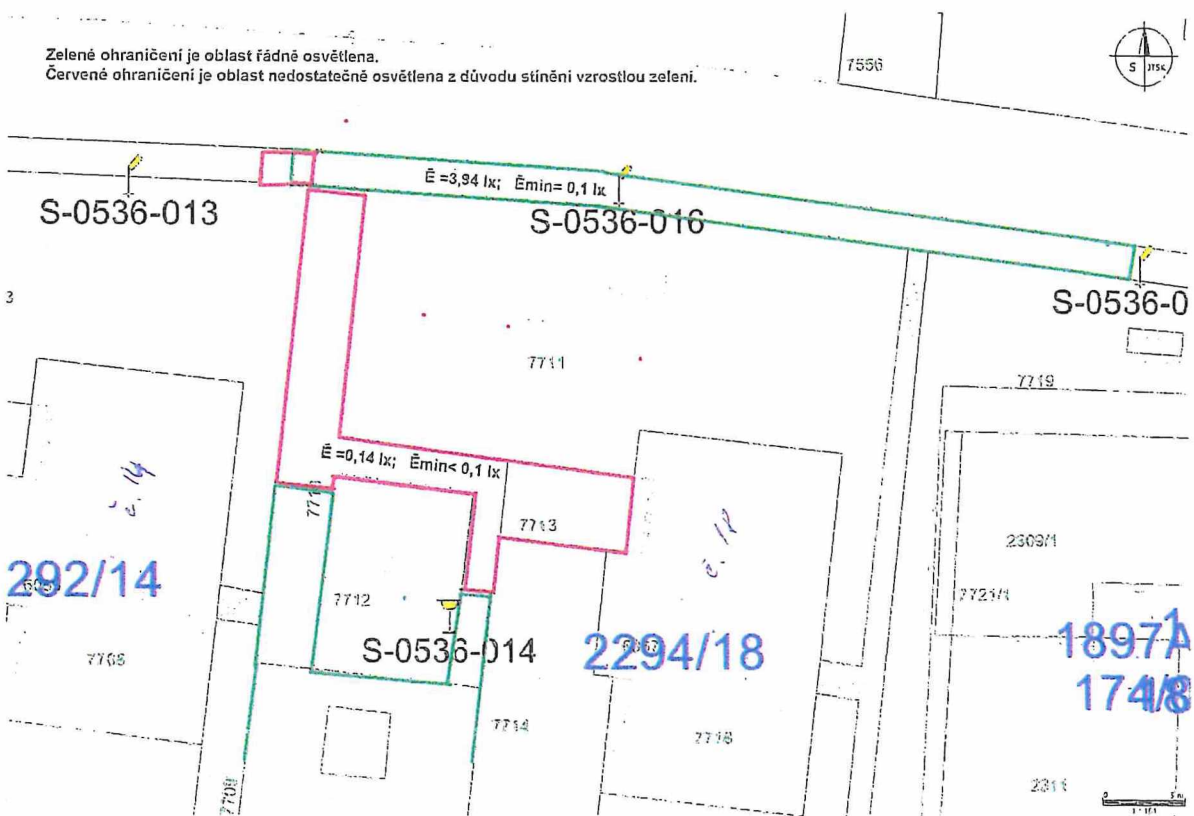



TSB

TECHNICKÉ SLUŽBY BRNO

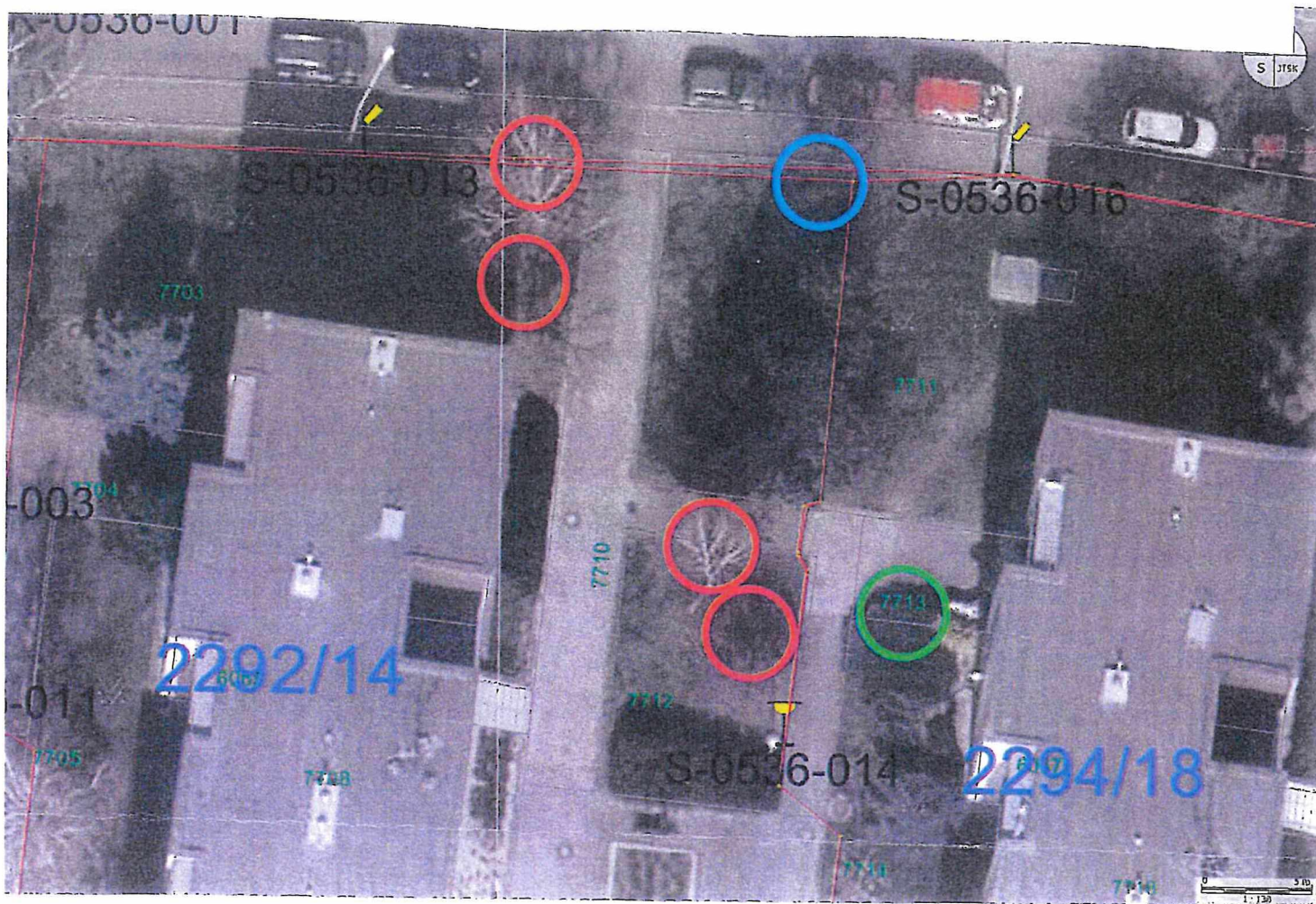



08587-18-TSB

Úřad městské části Brno-Líšeň
P. Květoslava Hudcová
Útvar tajemníka
Jírova 2
628 00 Brno

VAŠE ZNAČKA:

NAŠE ZNAČKA: 5100/Tes/187/18

VYŘIZUJE: Těšíková

TEL./FAX: 545424059

EMAIL: tesikova@tsb.cz

DATUM: 20. 6. 2018

Věc: Měření intenzity osvětlení – ul. Kubíkova

Při kontrole na místě samém, která byla provedena na základě Vaší žádosti č.j. 2004/04402/2018/Hu sdělujeme, že i nadále stíní na chodník při ul. Kubíkova vzrostlá břiza a strom přes chodník, vedoucí mezi domy 14, 16, 18 a 20.

Z tohoto důvodu hodnoty osvětlení při měření nebudou odpovídat ČSN.

Samotné veřejné osvětlení je však ve stavu, který nebrání využívání chodníku běžným způsobem.

S pozdravem



TECHNICKÉ SÍŤE
BARVIŠKÁ 5
TEL: +420 545 424 011
FAX: +420 545 424 012
IČ: 255 12 285

Dušan Píják
Vedoucí odboru VO a dispečink

Příloha: --

