

## Přehled hospodaření MČ Brno-Líšeň za rok 2015

### VÝDAJE

Paragraf	Položka	TEXT	Schválený rozpočet (SR) v tis. Kč	Upravený rozpočet (UR) v tis. Kč	Skutečnost (Sk) v tis. Kč	Sk / UR v %
<b>1019</b>		<b>Ostatní zemědělská a potravinářská činnost a rozvoj</b>	<b>10 000</b>	<b>10 000</b>	<b>1 862</b>	<b>18,62%</b>
	5169	Nákup ostatních služeb	10,000	10,000	1,862	18,62%
<b>2141</b>		<b>Vnitřní obchod</b>	<b>140 000</b>	<b>275 000</b>	<b>259 154</b>	<b>94,24%</b>
	5021	Ostatní osobní výdaje	115,000	115,000	106,000	92,17%
	5137	Drobný hmotný dlouhodobý majetek	-	50,000	49,049	98,10%
	5139	Nákup materiálu jinde nezařazený	-	6,000	6,000	100,00%
	5169	Nákup ostatních služeb	25,000	69,000	68,735	99,62%
	5171	Opravy a udržování	-	35,000	29,370	83,91%
<b>2212</b>		<b>Silnice</b>	<b>6 085 000</b>	<b>6 085 000</b>	<b>4 466 732</b>	<b>73,41%</b>
	5137	Drobný hmotný dlouhodobý majetek	40,000	40,000	-	0,00%
	5169	Nákup ostatních služeb	260,000	260,000	43,476	16,72%
	5171	Opravy a udržování	5 485,000	5 475,000	4 423,256	80,79%
	5192	Poskytnuté náhrady	-	10,000	-	0,00%
	6121	Budovy, haly a stavby	300,000	300,000	-	0,00%
<b>2219</b>		<b>Ostatní záležitosti pozemních komunikací</b>	<b>7 868 000</b>	<b>13 095 000</b>	<b>6 524 090</b>	<b>49,82%</b>
	5171	Opravy a udržování	6 358,000	6 350,000	2 493,635	39,27%
	6121	Budovy, haly a stavby	1 510,000	6 745,000	4 030,456	59,75%
<b>2333</b>		<b>Úpravy drobných vodních toků</b>	<b>220 000</b>	<b>220 000</b>	<b>60 137</b>	<b>27,34%</b>
	5171	Opravy a udržování	200,000	200,000	60,137	30,07%
	6130	Pozemky	20,000	20,000	-	0,00%
<b>3111</b>		<b>Předškolní zařízení</b>	<b>9 100 000</b>	<b>18 390 386</b>	<b>16 508 984</b>	<b>89,77%</b>
	5137	Drobný hmotný dlouhodobý majetek	-	71,000	70,795	99,71%
	5222	Neinvestiční transfery spolkům	-	14,000	14,000	100,00%
	5331	Neinvestiční příspěvky zřízeným příspěvkovým organizacím	5 890,000	6 274,000	6 273,000	99,98%
	6121	Budovy, haly a stavby	3 210,000	12 031,386	10 151,189	84,37%
<b>3113</b>		<b>Základní školy</b>	<b>31 234 000</b>	<b>36 179 000</b>	<b>35 469 178</b>	<b>98,04%</b>
	5164	Nájemné	29,000	29,000	28,200	97,24%
	5331	Neinvestiční příspěvky zřízeným příspěvkovým organizacím	21 600,000	21 895,000	21 895,000	100,00%
	6121	Budovy, haly a stavby	9 605,000	13 895,000	13 200,632	95,00%
	6122	Stroje, přístroje a zařízení	-	160,000	145,346	90,84%
	6351	Investiční transfery zřízeným příspěvkovým organizacím	-	200,000	200,000	100,00%
<b>3133</b>		<b>Dětské domovy</b>	<b>5 000</b>	<b>5 000</b>	<b>5 000</b>	<b>100,00%</b>
	5194	Věcné dary	5,000	5,000	5,000	100,00%
<b>3141</b>		<b>Školní stravování při předškolním a základním vzdělávání</b>	<b>1 300 000</b>	<b>1 300 000</b>	<b>1 300 000</b>	<b>100,00%</b>
	5331	Neinvestiční příspěvky zřízeným příspěvkovým organizacím	1 300,000	1 300,000	1 300,000	100,00%
<b>3233</b>		<b>Střediska volného času</b>	<b>-</b>	<b>350 000</b>	<b>-</b>	<b>0,00%</b>
	5223	Neinvestiční transfery církvím a náboženským společnostem	-	350,000	-	0,00%
<b>3311</b>		<b>Divadelní činnost</b>	<b>-</b>	<b>40 000</b>	<b>40 000</b>	<b>100,00%</b>
	5222	Neinvestiční transfery spolkům	-	40,000	40,000	100,00%
<b>3314</b>		<b>Činnosti knihovnické</b>	<b>-</b>	<b>15 000</b>	<b>15 000</b>	<b>100,00%</b>
	5331	Neinvestiční příspěvky zřízeným příspěvkovým organizacím	-	15,000	15,000	100,00%
<b>3319</b>		<b>Ostatní záležitosti kultury</b>	<b>3 210 000</b>	<b>3 480 000</b>	<b>3 471 210</b>	<b>99,75%</b>
	5164	Nájemné	2,000	2,000	1,210	60,50%
	5169	Nákup ostatních služeb	5,000	5,000	-	0,00%
	5194	Věcné dary	3,000	3,000	-	0,00%
	5212	Neinv. transfery nefin. podnik. subjektům - fyzickým osobám	-	10,000	10,000	100,00%
	5222	Neinvestiční transfery spolkům	-	205,000	205,000	100,00%
	5331	Neinvestiční příspěvky zřízeným příspěvkovým organizacím	3 200,000	3 205,000	3 205,000	100,00%
	5336	Neinvestiční transfery zřízeným příspěvkovým organizacím	-	50,000	50,000	100,00%
<b>3326</b>		<b>Pořízení, zachování a obnova hodnot kult., nár. a hist.povědomí</b>	<b>5 000</b>	<b>5 000</b>	<b>-</b>	<b>0,00%</b>
	5171	Opravy a udržování	5,000	5,000	-	0,00%
<b>3330</b>		<b>Činnosti registrovaných církví a náboženských společností</b>	<b>-</b>	<b>118 000</b>	<b>118 000</b>	<b>100,00%</b>
	5223	Neinvestiční transfery církvím a náboženským společnostem	-	118,000	118,000	100,00%
<b>3349</b>		<b>Ostatní záležitosti sdělovacích prostředků</b>	<b>630 000</b>	<b>630 000</b>	<b>616 384</b>	<b>97,84%</b>
	5169	Nákup ostatních služeb	630,000	630,000	616,384	97,84%
<b>3412</b>		<b>Sportovní zařízení v majetku obce</b>	<b>350 000</b>	<b>16 606 235</b>	<b>5 753 390</b>	<b>34,65%</b>
	5171	Opravy a udržování	250,000	100,000	56,773	56,77%
	6121	Budovy, haly a stavby	100,000	16 506,235	5 696,617	34,51%
<b>3419</b>		<b>Ostatní tělovýchovná činnost</b>	<b>-</b>	<b>1 267 000</b>	<b>1 250 000</b>	<b>98,66%</b>
	5222	Neinvestiční transfery spolkům	-	1 267,000	1 250,000	98,66%
<b>3421</b>		<b>Využití volného času dětí a mládeže</b>	<b>1 400 000</b>	<b>1 899 000</b>	<b>1 723 033</b>	<b>90,73%</b>
	5169	Nákup ostatních služeb	100,000	100,000	60,500	60,50%
	5171	Opravy a udržování	200,000	200,000	190,907	95,45%
	5222	Neinvestiční transfery spolkům	-	49,000	29,000	59,18%
	6121	Budovy, haly a stavby	1 100,000	1 550,000	1 442,626	93,07%
<b>3429</b>		<b>Ostatní zájmová činnost a rekreace</b>	<b>-</b>	<b>42 000</b>	<b>42 000</b>	<b>100,00%</b>
	5222	Neinvestiční transfery občanským sdružením	-	42,000	42,000	100,00%
<b>3511</b>		<b>Všeobecná ambulanci péče</b>	<b>7 083 000</b>	<b>7 083 000</b>	<b>4 032 899</b>	<b>56,94%</b>
	5169	Nákup ostatních služeb	-	430,000	287,872	
	5331	Neinvestiční příspěvky zřízeným příspěvkovým organizacím	4 568,000	4 588,000	3 745,027	81,63%
	5901	Nespecifikované rezervy	1 015,000	565,000	-	0,00%
	6121	Budovy, haly a stavby	1 500,000	1 500,000	-	0,00%
<b>3612</b>		<b>Bytové hospodářství</b>	<b>55 934 000</b>	<b>87 527 000</b>	<b>44 982 122</b>	<b>51,39%</b>
	5021	Ostatní osobní výdaje	-	1 330,000	1 311,526	98,61%
	5031	Povinné pojistné na soc.zabezpečení a příspěvek na st.pol.zaměstn.	-	160,000	156,118	97,57%
	5032	Povinné pojistné na veřejné zdravotní pojištění	-	57,000	56,198	98,59%
	6121	Budovy, haly a stavby	55 934,000	85 980,000	43 458,280	50,54%

Sledované období:

rok 2015

## Přehled hospodaření MČ Brno-Líšeň za rok 2015

### VÝDAJE

Paragraf	Položka	TEXT	Schválený rozpočet (SR) v tis. Kč	Upravený rozpočet (UR) v tis. Kč	Skutečnost (Sk) v tis. Kč	Sk / UR v %
<b>3613</b>		<b>Nebytové hospodářství</b>	<b>1 911,000</b>	<b>2 746,000</b>	<b>2 327,993</b>	<b>84,78%</b>
	5151	Studená voda	100,000	100,000	62,871	62,87%
	5331	Neinvestiční příspěvky zřízeným příspěvkovým organizacím	1 491,000	2 276,000	2 178,814	95,73%
	5909	Ostatní neinvestiční výdaje jinde nezařazené	20,000	20,000	10,737	53,69%
	6121	Budovy, haly a stavby	300,000	350,000	75,571	21,59%
<b>3632</b>		<b>Pohřebnictví</b>	<b>30,000</b>	<b>30,000</b>	<b>-</b>	<b>0,00%</b>
	5192	Poskytnuté neinvestiční příspěvky a náhrady	30,000	30,000	-	0,00%
<b>3639</b>		<b>Komunální služby a územní rozvoj jinde nezařazené</b>	<b>6 567,000</b>	<b>23 443,600</b>	<b>14 586,987</b>	<b>62,22%</b>
	5137	Drobný hmotný dlouhodobý majetek	490,000	890,000	583,553	65,57%
	5139	Nákup materiálu jinde nezařazený	50,000	50,000	48,234	96,47%
	5163	Služby peněžních ústavů	92,000	92,000	91,399	99,35%
	5169	Nákup ostatních služeb	690,000	15 751,600	10 312,803	65,47%
	5171	Opravy a udržování	245,000	3 610,000	3 550,999	98,37%
	6121	Budovy, haly a stavby	5 000,000	3 050,000	-	0,00%
<b>3722</b>		<b>Sběr a svoz komunálních odpadů</b>	<b>515,000</b>	<b>615,000</b>	<b>469,550</b>	<b>76,35%</b>
	5169	Nákup ostatních služeb	515,000	615,000	469,550	76,35%
<b>3729</b>		<b>Ostatní nakládání s odpady</b>	<b>500,000</b>	<b>500,000</b>	<b>305,412</b>	<b>61,08%</b>
	5169	Nákup ostatních služeb	500,000	500,000	305,412	61,08%
<b>3745</b>		<b>Péče o vzhled obcí a veřejnou zeleň</b>	<b>6 040,000</b>	<b>6 402,000</b>	<b>6 070,378</b>	<b>94,82%</b>
	5169	Nákup ostatních služeb	6 040,000	6 102,000	6 070,378	99,48%
	6121	Budovy, haly a stavby	-	300,000	-	0,00%
<b>3900</b>		<b>Ostatní činnosti související se službami pro obyvatelstvo</b>	<b>-</b>	<b>25,000</b>	<b>25,000</b>	<b>100,00%</b>
	5229	Neinvestiční transfery neziskovým a podobným organizacím	-	25,000	25,000	100,00%
<b>4324</b>		<b>Zařízení pro děti vyžadující okamžitou pomoc</b>	<b>-</b>	<b>1 580,000</b>	<b>1 614,524</b>	<b>102,19%</b>
	5011	Platy zaměstnanců v pracovním poměru	-	1 084,000	1 117,736	103,11%
	5031	Povinné pojistné na soc.zabezpečení a příspěvek na st.pol.zaměstn.	-	267,000	267,684	100,26%
	5032	Povinné pojistné na veřejné zdravotní pojištění	-	96,000	96,372	100,39%
	5136	Knihy, učební pomůcky a tisk	-	3,500	3,554	101,54%
	5137	Drobný hmotný dlouhodobý majetek	-	45,000	44,494	98,88%
	5139	Nákup materiálu jinde nezařazený	-	3,000	3,499	116,63%
	5162	Služby telekomunikací a radiokomunikací	-	8,500	8,553	100,62%
	5167	Služby školení a vzdělávání	-	62,500	62,440	99,90%
	5173	Cestovné	-	10,000	10,100	101,00%
	5194	Věcné dary	-	0,500	0,092	18,40%
<b>4329</b>		<b>Ostatní sociální péče a pomoc dětem a mládeži</b>	<b>-</b>	<b>45,000</b>	<b>45,000</b>	<b>100,00%</b>
	5222	Neinvestiční transfery spolkům	-	45,000	45,000	100,00%
<b>4333</b>		<b>Domovy-penzióny pro matky s dětmi</b>	<b>-</b>	<b>5,000</b>	<b>5,000</b>	<b>100,00%</b>
	5223	Neinvestiční transfery církvím a náboženským společnostem	-	5,000	5,000	100,00%
<b>4339</b>		<b>Ostatní sociální péče a pomoc rodině a manželství</b>	<b>-</b>	<b>94,000</b>	<b>94,000</b>	<b>100,00%</b>
	5222	Neinvestiční transfery spolkům	-	94,000	94,000	100,00%
<b>4351</b>		<b>Osobní asistence, peč. služba a podpora samostatného bydlení</b>	<b>-</b>	<b>90,000</b>	<b>45,000</b>	<b>50,00%</b>
	5221	Neinvestiční transfery obecně prospěšným společnostem	-	45,000	45,000	100,00%
	5222	Neinvestiční transfery spolkům	-	45,000	-	0,00%
<b>4356</b>		<b>Denní stacionáře a centra denních služeb</b>	<b>-</b>	<b>85,000</b>	<b>85,000</b>	<b>100,00%</b>
	5223	Neinvestiční transfery církvím a náboženským společnostem	-	85,000	85,000	100,00%
<b>4359</b>		<b>Ostatní služby a činnosti v oblasti sociální péče</b>	<b>2,000</b>	<b>232,000</b>	<b>231,905</b>	<b>99,96%</b>
	5194	Věcné dary	2,000	2,000	1,905	95,25%
	5221	Neinvestiční transfery obecně prospěšným společnostem	-	15,000	15,000	100,00%
	5222	Neinvestiční transfery spolkům	-	215,000	215,000	100,00%
<b>5212</b>		<b>Ochrana obyvatelstva</b>	<b>10,000</b>	<b>10,000</b>	<b>-</b>	<b>0,00%</b>
	5169	Nákup služeb	10,000	10,000	-	0,00%
<b>5311</b>		<b>Bezpečnost a veřejný pořádek</b>	<b>20,000</b>	<b>20,000</b>	<b>5,445</b>	<b>27,23%</b>
	5169	Nákup ostatních služeb	20,000	20,000	5,445	27,23%
<b>5511</b>		<b>Požární ochrana - profesionální část</b>	<b>-</b>	<b>50,000</b>	<b>50,000</b>	<b>100,00%</b>
	5319	Ostatní neinvestiční transfery jiným veřejným rozpočtům	-	50,000	50,000	100,00%
<b>5519</b>		<b>Ostatní záležitosti požární ochrany</b>	<b>95,000</b>	<b>95,000</b>	<b>77,456</b>	<b>81,53%</b>
	5169	Nákup služeb	95,000	95,000	77,456	81,53%
<b>6112</b>		<b>Zastupitelstva obcí</b>	<b>4 382,000</b>	<b>4 631,000</b>	<b>4 389,123</b>	<b>94,78%</b>
	5019	Ostatní platy	10,000	10,000	-	0,00%
	5021	Ostatní osobní výdaje	300,000	300,000	167,343	55,78%
	5023	Odměny členů zastupitelstev obcí a krajů	3 000,000	3 213,000	3 202,610	99,68%
	5029	Ostatní platby za provedenou práci jinde nezařazené	10,000	10,000	-	0,00%
	5031	Povinné pojistné na soc.zabezpečení a příspěvek na st.pol.zaměstn.	481,000	533,000	512,963	96,24%
	5032	Povinné pojistné na veřejné zdravotní pojištění	269,000	290,000	281,995	97,24%
	5039	Ostatní povinné pojistné placené zaměstnavatelem	4,000	4,000	-	0,00%
	5167	Služby školení a vzdělávání	50,000	10,000	8,990	89,90%
	5173	Cestovné	10,000	10,000	-	0,00%
	5175	Pohoštění	55,000	58,000	57,636	99,37%
	5179	Ostatní nákupy jinde nezařazené	80,000	80,000	77,400	96,75%
	5194	Věcné dary	103,000	103,000	80,186	77,85%
	5424	Náhrady mezd v době nemoci	10,000	10,000	-	0,00%
<b>6171</b>		<b>Činnost místní správy</b>	<b>28 879,000</b>	<b>29 166,000</b>	<b>25 929,662</b>	<b>88,90%</b>
	5011	Platy zaměstnanců v pracovním poměru	13 645,000	13 645,000	13 644,952	100,00%
	5021	Ostatní osobní výdaje	1 500,000	1 500,000	985,360	65,69%
	5031	Povinné pojistné na soc.zabezpečení a příspěvek na st.pol.zaměstn.	3 566,000	3 566,000	3 549,078	99,53%
	5032	Povinné pojistné na veřejné zdravotní pojištění	1 316,000	1 316,000	1 275,928	96,96%
	5038	Povinné pojistné na úrazové pojištění	60,000	65,000	63,851	98,23%

Sledované období:

rok 2015

## Přehled hospodaření MČ Brno-Líšeň za rok 2015

### VÝDAJE

Paragraf	Položka	TEXT	Schválený rozpočet (SR) v tis. Kč	Upravený rozpočet (UR) v tis. Kč	Skutečnost (Sk) v tis. Kč	Sk / UR v %
<b>6171</b>		<b>Činnost místní správy</b>				
	5041	Odměny za užití duševního vlastnictví	1,000	1,000	0,022	2,20%
	5132	Ochranné pomůcky	10,000	10,000	7,288	72,88%
	5133	Léky a zdravotnický materiál	3,000	3,000	2,389	79,63%
	5136	Knihy, učební pomůcky a tisk	40,000	40,000	25,199	63,00%
	5137	Drobný hmotný dlouhodobý majetek	440,000	320,000	303,342	94,79%
	5139	Nákup materiálu jinde nezařazený	480,000	486,000	421,221	86,67%
	5151	Studená voda	80,000	80,000	50,391	62,99%
	5152	Teplo	800,000	800,000	747,908	93,49%
	5154	Elektrická energie	600,000	600,000	372,607	62,10%
	5156	Pohonné hmoty a maziva	50,000	50,000	38,636	77,27%
	5161	Služby pošt	102,000	152,000	143,091	94,14%
	5162	Služby telekomunikací a radiokomunikací	143,000	143,000	128,527	89,88%
	5163	Služby peněžních ústavů	6,000	6,000	5,171	86,18%
	5164	Nájemné	288,000	288,000	270,743	94,01%
	5166	Konzultační, poradenské a právní služby	1 505,000	1 599,000	450,341	28,16%
	5167	Služby školení a vzdělávání	260,000	300,000	272,624	90,87%
	5168	Zpracování dat a služby související s inf. a kom. technologiemi	-	130,000	108,963	83,82%
	5169	Nákup ostatních služeb	2 034,000	1 962,000	1 692,195	86,25%
	5171	Opravy a udržování	640,000	630,000	328,536	52,15%
	5172	Programové vybavení	70,000	190,000	182,263	95,93%
	5173	Cestovné	65,000	65,000	58,095	89,38%
	5175	Pohoštění	37,000	37,000	29,935	80,91%
	5179	Ostatní nákupy jinde nezařazené	50,000	50,000	49,950	99,90%
	5191	Zaplacené sankce	2,000	2,000	1,250	62,50%
	5192	Poskytnuté neinvestiční příspěvky a náhrady	105,000	105,000	-	0,00%
	5361	Nákup kolků	11,000	11,000	-	0,00%
	5362	Platby daní a poplatků státnímu rozpočtu	120,000	120,000	33,668	28,06%
	5363	Úhrady sankcí jiným rozpočtům	10,000	5,000	0,533	10,66%
	5424	Náhrady mezd v době nemoci	45,000	45,000	21,118	46,93%
	5429	Ostatní náhrady placené obyvatelstvu	10,000	10,000	3,000	30,00%
	5499	Ostatní neinvestiční transfery obyvatelstvu	569,000	618,000	566,910	91,73%
	5660	Neinvestiční půjčené prostředky obyvatelstvu	-	30,000	10,000	33,33%
	5909	Ostatní neinvestiční výdaje jinde nezařazené	6,000	6,000	-	0,00%
	6121	Budovy, haly a stavby	50,000	80,000	-	0,00%
	6122	Stroje, přístroje a zařízení	160,000	100,000	84,579	84,58%
<b>6310</b>		<b>Obecné příjmy a výdaje z finančních operací</b>	<b>100,000</b>	<b>110,000</b>	<b>103,081</b>	<b>93,71%</b>
	5163	Služby peněžních ústavů	100,000	110,000	103,081	93,71%
<b>6330</b>		<b>Převody vlastním fondům v rozpočtech územní úrovně</b>	<b>1 840,000</b>	<b>2 362,000</b>	<b>1 455,818</b>	<b>61,63%</b>
	5341	Převody vlastním fondům hospodářské (podnikatelské) činnosti	1 840,000	1 840,000	933,405	50,73%
	5347	Převody mezi statut. městy a jejich městskými obvody nebo částmi	-	522,000	522,414	100,08%
<b>6399</b>		<b>Ostatní finanční operace</b>	<b>2 263,000</b>	<b>2 211,000</b>	<b>2 211,006</b>	<b>100,00%</b>
	5362	Platby daní a poplatků	2 263,000	2 211,000	2 211,006	100,00%
<b>6409</b>		<b>Ostatní činnosti jinde nezařazené</b>	<b>2 500,000</b>	<b>242,000</b>	<b>-</b>	<b>0,00%</b>
	5901	Nespecifikované rezervy	2 500,000	242,000	-	0,00%
		<b>VÝDAJE CELKEM</b>	<b>180 228,000</b>	<b>269 411,221</b>	<b>186 766,515</b>	<b>69,32%</b>

## Přehled hospodaření MČ Brno-Líšeň za rok 2015

### V Ý D A J E podle položek

Položka	TEXT	Schválený rozpočet (SR) v tis. Kč	Upravený rozpočet (UR) v tis. Kč	Skutečnost (Sk) v tis. Kč	Sk / UR v %
5011	Platy zaměstnanců v pracovním poměru	13 645,000	14 729,000	14 762,688	100,23%
5019	Ostatní platy	10,000	10,000	-	0,00%
5021	Ostatní osobní výdaje	1 915,000	3 245,000	2 570,229	79,21%
5023	Odměny členů zastupitelstev obcí a krajů	3 000,000	3 213,000	3 202,610	99,68%
5029	Ostatní platby za provedenou práci jinde nezařazené	10,000	10,000	-	0,00%
5031	Povinné pojistné na soc.zabezpečení a příspěvek na st. pol. zaměstnanců	4 047,000	4 526,000	4 485,843	99,11%
5032	Povinné pojistné na veřejné zdravotní pojištění	1 585,000	1 759,000	1 710,493	97,24%
5038	Povinné pojistné na úrazové pojištění	60,000	65,000	63,851	98,23%
5039	Ostatní povinné pojistné placené zaměstnavatelem	4,000	4,000	-	0,00%
5041	Odměny za užití duševního vlastnictví	1,000	1,000	0,022	2,20%
5132	Ochranné pomůcky	10,000	10,000	7,288	72,88%
5133	Léky a zdravotnický materiál	3,000	3,000	2,389	79,63%
5136	Knihy, učební pomůcky a tisk	40,000	43,500	28,753	66,10%
5137	Drobný hmotný dlouhodobý majetek	970,000	1 416,000	1 051,232	74,24%
5139	Nákup materiálu jinde nezařazený	530,000	545,000	478,954	87,88%
5151	Studená voda	180,000	180,000	113,262	62,92%
5152	Teplota	800,000	800,000	747,908	93,49%
5154	Elektrická energie	600,000	600,000	372,607	62,10%
5156	Pohonné hmoty a maziva	50,000	50,000	38,636	77,27%
5161	Služby pošt	102,000	152,000	143,091	94,14%
5162	Služby telekomunikací a radiokomunikací	143,000	151,500	137,080	90,48%
5163	Služby peněžních ústavů	198,000	208,000	199,651	95,99%
5164	Nájemné	319,000	319,000	300,153	94,09%
5166	Konzultační, poradenské a právní služby	1 505,000	1 599,000	450,341	28,16%
5167	Služby školení a vzdělávání	310,000	372,500	344,054	92,36%
5168	Zpracování dat a služby související s inf. a kom. technologiemi	-	130,000	108,963	83,82%
5169	Nákup ostatních služeb	10 934,000	26 559,600	20 012,068	75,35%
5171	Opravy a udržování	13 383,000	16 605,000	11 133,612	67,05%
5172	Programové vybavení	70,000	190,000	182,263	95,93%
5173	Cestovné	75,000	85,000	68,195	80,23%
5175	Pohoštění	92,000	95,000	87,571	92,18%
5179	Ostatní nákupy jinde nezařazené	130,000	130,000	127,350	97,96%
5191	Zaplacené sankce	2,000	2,000	1,250	62,50%
5192	Poskytnuté neinvestiční příspěvky a náhrady	135,000	145,000	-	0,00%
5194	Věcné dary	113,000	113,500	87,183	76,81%
5212	Neinv. transfery nefin. podnik. subjektům - fyzickým osobám	-	10,000	10,000	100,00%
5221	Neinvestiční transfery obecně prospěšným společnostem	-	60,000	60,000	100,00%
5222	Neinvestiční transfery občanským sdružením	-	2 016,000	1 934,000	95,93%
5223	Neinvestiční transfery církvím a náboženským společnostem	-	558,000	208,000	37,28%
5229	Neinvestiční transfery neziskovým a podobným organizacím	-	25,000	25,000	100,00%
5319	Ostatní neinvestiční transfery jiným veřejným rozpočtům	-	50,000	50,000	100,00%
5331	Neinvestiční příspěvky zřízeným příspěvkovým organizacím	38 049,000	39 553,000	38 611,841	97,62%
5336	Neinvestiční transfery zřízeným příspěvkovým organizacím	-	50,000	50,000	100,00%
5341	Převody vlastním fondům hospodářské (podnikatelské) činnosti	1 840,000	1 840,000	933,405	50,73%
5347	Převody mezi statut. městy a jejich městskými obvody nebo částmi	-	522,000	522,414	100,08%
5361	Nákup kolků	11,000	11,000	-	0,00%
5362	Platby daní a poplatků	2 383,000	2 331,000	2 244,674	96,30%
5363	Úhrady sankcí jiným rozpočtům	10,000	5,000	0,533	10,66%
5424	Náhrady mezd v době nemoci	55,000	55,000	21,118	38,40%
5429	Ostatní náhrady placené obyvatelstvu	10,000	10,000	3,000	30,00%
5499	Ostatní neinvestiční transfery obyvatelstvu	569,000	618,000	566,910	91,73%
5660	Neinvestiční půjčené prostředky obyvatelstvu	-	30,000	10,000	33,33%
5901	Nespecifikované rezervy	3 515,000	807,000	-	0,00%
5909	Ostatní neinvestiční výdaje jinde nezařazené	26,000	26,000	10,737	41,30%
6121	Budovy, haly a stavby	78 609,000	142 287,621	78 055,371	54,86%
6122	Stroje, přístroje a zařízení	160,000	260,000	229,925	88,43%
6130	Pozemky	20,000	20,000	-	0,00%
6351	Investiční transfery zřízeným příspěvkovým organizacím	-	200,000	200,000	100,00%
	<b>CELKEM</b>	<b>180 228,000</b>	<b>269 411,221</b>	<b>186 766,515</b>	<b>69,32%</b>

### V Ý D A J E podle tříd

Třída	TEXT	Schválený rozpočet (SR) v tis. Kč	Upravený rozpočet (UR) v tis. Kč	Skutečnost (Sk) v tis. Kč	Sk / UR v %
Třída 5	Běžné výdaje	101 439,000	126 643,600	108 281,219	85,50%
Třída 6	Kapitálové výdaje	78 789,000	142 767,621	78 485,296	54,97%
	<b>CELKEM</b>	<b>180 228,000</b>	<b>269 411,221</b>	<b>186 766,515</b>	<b>69,32%</b>

## Přehled hospodaření MČ Brno-Líšeň za rok 2015

### VÝDAJE podle účelu vynaložených prostředků

Oblast	Určení výdajů	Schválený rozpočet (SR) v tis. Kč	Upravený rozpočet (UR) v tis. Kč	Skutečnost (Sk) v tis. Kč	Sk / UR v %
Bydlení	Bytové hospodářství	57 774,000	89 367,000	45 915,527	51,38%
Nebytové hosp.	Nebytové hospodářství	1 911,000	2 746,000	2 327,993	84,78%
Daně, fin. převody	Daňové odvody, výdaje z finančního vypořádání, ostat. fin. převody	4 863,000	3 085,000	2 836,500	91,94%
CO, PO	Civilní ochrana, požární ochrana	105,000	155,000	127,456	82,23%
Doprava	Opravy a údržba komunikací	13 953,000	19 180,000	10 990,822	57,30%
Kultura	Kultura	3 845,000	4 288,000	4 260,594	99,36%
Zdravotnictví	Všeobecná ambulantní péče - poliklinika	7 083,000	7 083,000	4 032,899	56,94%
Sociální péče	Sociální péče a pomoc	7,000	2 136,000	2 125,429	99,51%
Komunální služby	Komunální služby a ostatní služby obyvatelstvu	6 757,000	23 793,600	14 876,586	62,52%
Tělovýchova	Tělovýchova a využití volného času mládeže	1 750,000	20 164,235	8 768,422	43,49%
Školství	Školství	41 634,000	55 869,386	53 278,162	95,36%
Veřejná zeleň	Veřejná zeleň	6 040,000	6 402,000	6 070,378	94,82%
Vodní toky	Úpravy drobných vodních toků	220,000	220,000	60,137	27,34%
Živ. prostředí	Životní prostředí	1 025,000	1 125,000	776,825	69,05%
Samospráva	Činnost zastupitelstva	4 382,000	4 631,000	4 389,123	94,78%
Místní správa	Činnost místní správy	28 879,000	29 166,000	25 929,662	88,90%
<b>CELKEM</b>		<b>180 228,000</b>	<b>269 411,221</b>	<b>186 766,515</b>	<b>69,32%</b>

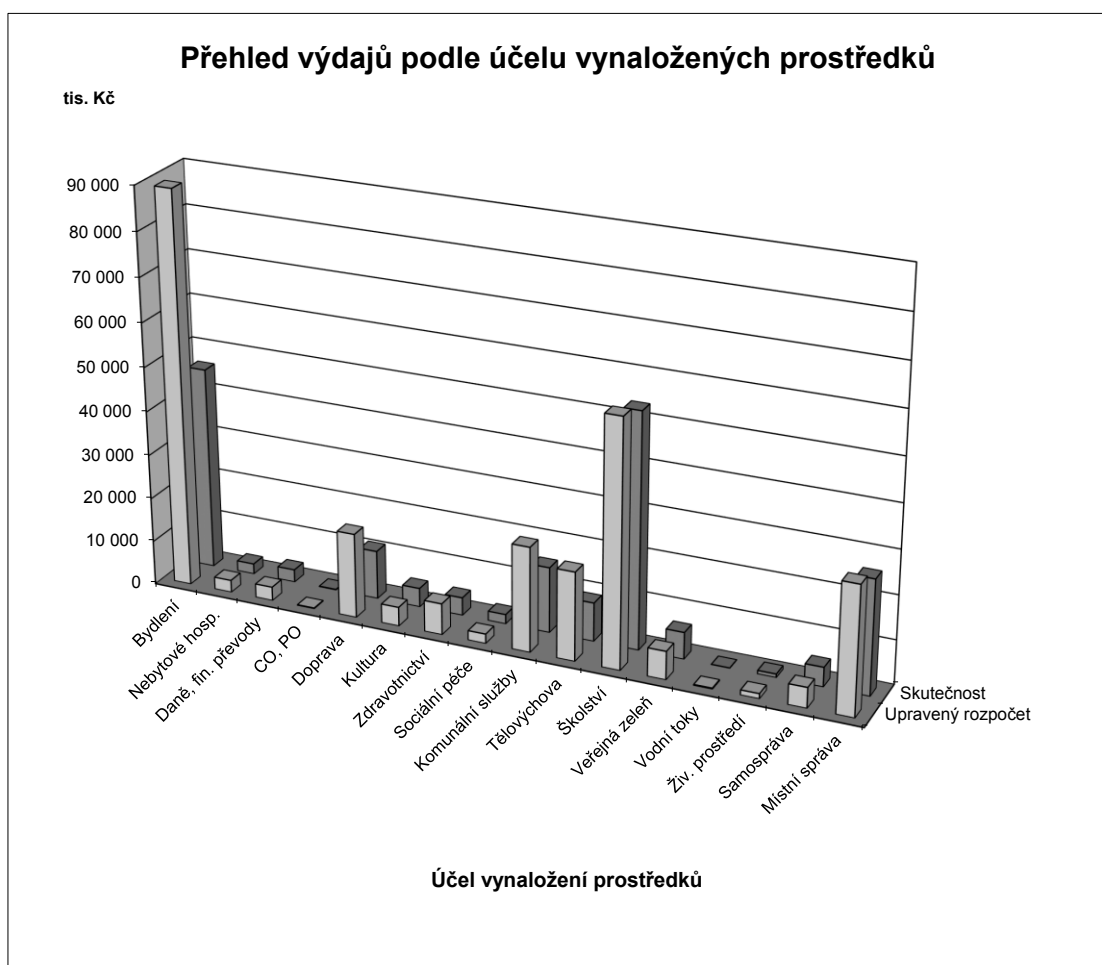

## Přehled hospodaření MČ Brno-Líšeň za rok 2015

### FINANCOVÁNÍ

Položka	TEXT	Schválený rozpočet (SR) v tis. Kč	Upravený rozpočet (UR) v tis. Kč	Skutečnost (Sk) v tis. Kč	Sk / UR v %
<b>Třída 8</b>	<b>Financování</b>	<b>28 658,000</b>	<b>46 789,532</b>	<b>- 36 023,900</b>	<b>-76,99%</b>
8115	Změna stavu krátkodobých prostředků na bankovních účtech	28 658,000	46 789,532	- 35 795,674	-76,50%
8901	Operace z peněž.účetů org. nemající charakter příjmů a výdajů vl.sektor	-	-	- 228,226	X
	<b>FINANCOVÁNÍ CELKEM</b>	<b>28 658,000</b>	<b>46 789,532</b>	<b>-36 023,900</b>	<b>-76,99%</b>

### CELKOVÝ PŘEHLED HOSPODAŘENÍ

Třída	TEXT	Schválený rozpočet (SR) v tis. Kč	Upravený rozpočet (UR) v tis. Kč	Skutečnost (Sk) v tis. Kč	Sk / UR v %
Třída 1 až tř. 4	<b>PŘÍJMY CELKEM</b>	<b>151 570,000</b>	<b>222 621,689</b>	<b>222 790,414</b>	<b>100,08%</b>
Třída 5 a tř. 6	<b>VÝDAJE CELKEM</b>	<b>180 228,000</b>	<b>269 411,221</b>	<b>186 766,515</b>	<b>69,32%</b>
	<b>SALDO PŘÍJMŮ A VÝDAJŮ</b>	<b>-28 658,000</b>	<b>-46 789,532</b>	<b>36 023,900</b>	<b>-76,99%</b>
Třída 8	<b>FINANCOVÁNÍ</b>	<b>28 658,000</b>	<b>46 789,532</b>	<b>-36 023,900</b>	<b>-76,99%</b>