

Přehled hospodaření MČ Brno-Líšeň za rok 2011

V Ý D A J E

Paragraf	Položka	TEXT	Schválený rozpočet (SR) v tis. Kč	Upravený rozpočet (UR) v tis. Kč	Skutečnost (Sk) v tis. Kč	Sk / UR v %
1019		Ostatní zemědělská a potravinářská činnost a rozvoj	20,000	20,000	8,145	40,73%
	5169	Nákup ostatních služeb	20,000	20,000	8,145	40,73%
1039		Ostatní záležitosti lesního hospodářství	15,000	15,000	15,000	100,00%
	5222	Neinvestiční transfery občanským sdružením	15,000	15,000	15,000	100,00%
2141		Vnitřní obchod	-	305,000	288,833	94,70%
	5021	Ostatní osobní výdaje	-	20,000	15,500	77,50%
	5137	Drobný hmotný dlouhodobý majetek	-	181,000	181,218	100,12%
	5169	Nákup ostatních služeb	-	104,000	92,115	88,57%
2212		Silnice	6 629,000	6 749,000	5 476,593	81,15%
	5137	Drobný hmotný dlouhodobý majetek	-	30,000	7,495	24,98%
	5166	Konzultační, poradenské a právní služby	40,000	-	-	X
	5169	Nákup ostatních služeb	60,000	60,000	60,101	100,17%
	5171	Opravy a udržování	6 529,000	6 489,000	5 246,224	80,85%
	6121	Budovy, haly a stavby	-	170,000	162,773	95,75%
2219		Ostatní záležitosti pozemních komunikací	4 800,000	4 160,000	3 410,692	81,99%
	5171	Opravy a udržování	3 800,000	3 310,000	2 763,028	83,48%
	6121	Budovy, haly a stavby	1 000,000	850,000	647,664	76,20%
2333		Úpravy drobných vodních toků	957,000	857,000	657,059	76,67%
	5169	Nákup ostatních služeb	2,000	2,000	-	0,00%
	5171	Opravy a udržování	450,000	450,000	395,017	87,78%
	6121	Budovy, haly a stavby	400,000	300,000	262,042	87,35%
	6122	Stroje, přístroje a zařízení	70,000	70,000	-	0,00%
	6130	Pozemky	35,000	35,000	-	0,00%
3111		Předškolní zařízení	7 730,000	9 089,000	7 173,028	78,92%
	5171	Opravy a udržování	1 350,000	1 300,000	1 225,610	94,28%
	5331	Neinvestiční příspěvky zřízeným příspěvkovým organizacím	5 250,000	5 370,000	5 370,000	100,00%
	6121	Budovy, haly a stavby	1 000,000	2 239,000	397,418	17,75%
	6351	Investiční transfery zřízeným příspěvkovým organizacím	130,000	180,000	180,000	100,00%
3113		Základní školy	22 710,000	23 580,000	23 575,561	99,98%
	5164	Nájemné	210,000	210,000	206,380	98,28%
	5171	Opravy a udržování	-	710,000	709,301	99,90%
	5331	Neinvestiční příspěvky zřízeným příspěvkovým organizacím	22 050,000	22 210,000	22 210,000	100,00%
	6122	Stroje, přístroje a zařízení	-	450,000	449,880	99,97%
	6351	Investiční transfery zřízeným příspěvkovým organizacím	450,000	-	-	X
3141		Školní stravování při předškolním a základním vzdělávání	1 850,000	1 850,000	1 849,794	99,99%
	5171	Opravy a udržování	-	400,000	399,794	99,95%
	5331	Neinvestiční příspěvky zřízeným příspěvkovým organizacím	1 450,000	1 450,000	1 450,000	100,00%
	6121	Budovy, haly a stavby	400,000	-	-	X
3312		Hudební činnost	50,000	50,000	50,000	100,00%
	5222	Neinvestiční transfery občanským sdružením	50,000	50,000	50,000	100,00%
3314		Činnosti knihovnické	25,000	25,000	25,000	100,00%
	5331	Neinvestiční příspěvky zřízeným příspěvkovým organizacím	25,000	25,000	25,000	100,00%
3319		Ostatní záležitosti kultury	3 796,000	3 849,000	3 836,825	99,68%
	5164	Nájemné	1,000	1,000	1,200	120,00%
	5169	Nákup ostatních služeb	12,000	4,000	-	0,00%
	5171	Opravy a udržování	-	95,000	95,180	100,19%
	5194	Věcné dary	3,000	3,000	-	0,00%
	5212	Neinv. transfery nefin. podnik. subjektům - fyzickým osobám	10,000	10,000	10,000	100,00%
	5222	Neinvestiční transfery občanským sdružením	50,000	50,000	50,000	100,00%
	5229	Ostatní neinv. transfery neziskovým a podobným organizacím	20,000	20,000	20,000	100,00%
	5331	Neinvestiční příspěvky zřízeným příspěvkovým organizacím	3 200,000	3 230,000	3 230,000	100,00%
	6121	Budovy, haly a stavby	500,000	436,000	430,445	98,73%
3330		Činnosti registrovaných církví a náboženských společností	50,000	50,000	50,000	100,00%
	5223	Neinvestiční transfery církvím a náboženským společnostem	50,000	50,000	50,000	100,00%
3349		Ostatní záležitosti sdělovacích prostředků	500,000	508,000	507,671	99,94%
	5169	Nákup ostatních služeb	500,000	508,000	507,671	99,94%
3412		Sportovní zařízení v majetku obce	650,000	823,000	764,208	92,86%
	5137	Drobný hmotný dlouhodobý majetek	50,000	50,000	-	0,00%
	5171	Opravy a udržování	200,000	303,000	302,208	99,74%
	6121	Budovy, haly a stavby	400,000	470,000	462,000	98,30%
3419		Ostatní tělovýchovná činnost	702,000	719,000	719,000	100,00%
	5222	Neinvestiční transfery občanským sdružením	702,000	719,000	719,000	100,00%
3421		Využití volného času dětí a mládeže	1 105,000	1 223,000	1 066,192	87,18%
	5137	Drobný hmotný dlouhodobý majetek	400,000	256,000	240,504	93,95%
	5169	Nákup ostatních služeb	100,000	137,000	127,080	92,76%
	5171	Opravy a udržování	200,000	240,000	109,624	45,68%
	5212	Neinv. transfery nefin. podnik. subjektům - fyzickým osobám	5,000	5,000	5,000	100,00%
	5222	Neinvestiční transfery občanským sdružením	-	91,000	90,500	99,45%
	5223	Neinvestiční transfery církvím a náboženským společnostem	400,000	350,000	350,000	100,00%
	6121	Budovy, haly a stavby	-	144,000	143,484	99,64%
3429		Ostatní zájmová činnost a rekreace	20,000	20,000	20,000	100,00%
	5222	Neinvestiční transfery občanským sdružením	20,000	20,000	20,000	100,00%

Přehled hospodaření MČ Brno-Líšeň za rok 2011

V Ý D A J E

Paragraf	Položka	TEXT	Schválený rozpočet (SR) v tis. Kč	Upravený rozpočet (UR) v tis. Kč	Skutečnost (Sk) v tis. Kč	Sk / UR v %
3511		Všeobecná ambulantní péče	4 418,000	9 598,000	4 482,613	46,70%
	5169	Nákup ostatních služeb	150,000	160,000	159,600	99,75%
	5331	Neinvestiční příspěvky zřízeným příspěvkovým organizacím	4 268,000	4 268,000	4 258,813	99,78%
	5901	Nespecifikované rezervy	-	834,000	-	0,00%
	6121	Budovy, haly a stavby	-	4 336,000	64,200	1,48%
3599		Ostatní činnost ve zdravotnictví	10,000	10,000	10,000	100,00%
	5222	Neinvestiční transfery občanským sdružením	10,000	10,000	10,000	100,00%
3612		Bytové hospodářství	33 614,000	34 474,000	22 472,964	65,19%
	5141	Úroky vlastní	1 719,000	1 719,000	1 719,040	100,00%
	5341	Převody vlastním fondům hospodářské činnosti	1 392,000	1 392,000	1 386,551	99,61%
	6121	Budovy, haly a stavby	30 503,000	31 363,000	19 367,373	61,75%
3613		Nebytové hospodářství	3 620,000	3 910,000	3 619,899	92,58%
	5151	Studená voda	50,000	50,000	49,471	98,94%
	5331	Neinvestiční příspěvky zřízeným příspěvkovým organizacím	3 550,000	3 850,000	3 570,428	92,74%
	5909	Ostatní neinvestiční výdaje jinde nezařazené	20,000	10,000	-	0,00%
3632		Pohřebnictví	20,000	30,000	14,949	49,83%
	5192	Poskytnuté neinvestiční příspěvky a náhrady	20,000	30,000	14,949	49,83%
3639		Komunální služby a územní rozvoj jinde nezařazené	3 257,000	3 289,000	1 817,796	55,27%
	5137	Drobný hmotný dlouhodobý majetek	790,000	882,000	801,043	90,82%
	5163	Služby peněžních ústavů	92,000	92,000	91,399	99,35%
	5169	Nákup ostatních služeb	250,000	250,000	239,796	95,92%
	5171	Opravy a udržování	125,000	125,000	113,976	91,18%
	6121	Budovy, haly a stavby	2 000,000	1 940,000	571,582	29,46%
3722		Sběr a svoz komunálních odpadů	490,000	490,000	372,402	76,00%
	5169	Nákup ostatních služeb	490,000	490,000	372,402	76,00%
3729		Ostatní nakládání s odpady	1 500,000	1 500,000	565,976	37,73%
	5169	Nákup ostatních služeb	1 500,000	1 500,000	565,976	37,73%
3745		Péče o vzhled obcí a veřejnou zeleň	6 290,000	5 930,000	5 428,958	91,55%
	5169	Nákup ostatních služeb	6 290,000	5 930,000	5 428,958	91,55%
4171		Příspěvek na živobytí	-	3 000,000	3 055,675	101,86%
	5410	Sociální dávky	-	3 000,000	3 055,675	101,86%
4172		Doplatek na bydlení	-	1 900,000	1 725,840	90,83%
	5410	Sociální dávky	-	1 900,000	1 725,840	90,83%
4173		Mimořádná okamžitá pomoc	-	200,000	154,066	77,03%
	5410	Sociální dávky	-	200,000	154,066	77,03%
4182		Příspěvek na zvláštní pomůcky	-	1 700,000	1 547,795	91,05%
	5410	Sociální dávky	-	1 700,000	1 547,795	91,05%
4322		Ústavy péče pro mládež	5,000	5,000	3,540	70,80%
	5194	Věcné dary	5,000	5,000	3,540	70,80%
4324		Zařízení pro děti vyžadující okamžitou pomoc	-	1 200,000	1 200,000	100,00%
	5011	Platy zaměstnanců v pracovním poměru	-	829,000	828,838	99,98%
	5031	Povinné pojistné na soc.zabezpečení a příspěvek na st.pol.zaměstn	-	207,000	207,215	100,10%
	5032	Povinné pojistné na veřejné zdravotní pojištění	-	75,000	74,594	99,46%
	5136	Knihy, učební pomůcky a tisk	-	1,000	1,270	127,00%
	5139	Nákup materiálu jinde nezařazený	-	8,000	7,472	93,40%
	5151	Studená voda	-	2,000	1,908	95,40%
	5152	Teplota	-	11,000	11,388	103,53%
	5154	Elektrická energie	-	15,000	15,288	101,92%
	5156	Pohonné hmoty a maziva	-	1,000	1,000	100,00%
	5161	Služby pošt	-	4,000	3,990	99,75%
	5162	Služby telekomunikací a radiokomunikací	-	15,000	14,745	98,30%
	5167	Služby školení a vzdělávání	-	21,000	21,240	101,14%
	5173	Cestovné	-	11,000	11,052	100,47%
4329		Ostatní sociální péče a pomoc dětem a mládeži	15,000	15,000	15,000	100,00%
	5222	Neinvestiční dotace občanským sdružením	15,000	15,000	15,000	100,00%
4351		Osobní asistence, peč. služba a podpora samostatného bydlení	75,000	75,000	75,000	100,00%
	5221	Neinvestiční transfery obecně prospěšným společnostem	40,000	40,000	40,000	100,00%
	5222	Neinvestiční transfery občanským sdružením	35,000	35,000	35,000	100,00%
4356		Denní stacionáře a centra denních služeb	50,000	50,000	50,000	100,00%
	5222	Neinvestiční transfery občanským sdružením	10,000	10,000	10,000	100,00%
	5223	Neinvestiční transfery církvím a náboženským společnostem	40,000	40,000	40,000	100,00%
4357		Domovy	10,000	-	-	X
	5221	Neinvestiční transfery obecně prospěšným společnostem	10,000	-	-	X
4359		Ostatní služby a činnosti v oblasti sociální péče	177,000	197,000	195,667	99,32%
	5194	Věcné dary	2,000	2,000	0,667	33,35%
	5222	Neinvestiční transfery občanským sdružením	175,000	195,000	195,000	100,00%
5212		Ochrana obyvatelstva	40,000	40,000	-	0,00%
	5169	Nákup služeb	40,000	40,000	-	0,00%
5311		Bezpečnost a veřejný pořádek	400,000	31,000	-	0,00%
	5169	Nákup ostatních služeb	50,000	31,000	-	0,00%
	6122	Stroje, přístroje a zařízení	350,000	-	-	X
5519		Ostatní záležitosti požární ochrany	100,000	100,000	77,444	77,44%
	5169	Nákup služeb	100,000	100,000	77,444	77,44%

Přehled hospodaření MČ Brno-Líšeň za rok 2011

VÝDAJE

Paragraf	Položka	TEXT	Schválený rozpočet (SR) v tis. Kč	Upravený rozpočet (UR) v tis. Kč	Skutečnost (Sk) v tis. Kč	Sk / UR v %
6112		Zastupitelstva obcí	3 667,000	3 847,000	3 771,081	98,03%
	5021	Ostatní osobní výdaje	70,000	70,000	61,200	87,43%
	5023	Odměny členů zastupitelstev obcí a krajů	2 680,000	2 830,000	2 830,124	100,00%
	5031	Povinné pojistné na soc.zabezpečení a příspěvek na st.pol.zaměstn	490,000	460,000	457,073	99,36%
	5032	Povinné pojistné na veřejné zdravotní pojištění	242,000	262,000	262,725	100,28%
	5163	Služby peněžních ústavů	-	2,000	1,760	88,00%
	5167	Služby školení a vzdělávání	20,000	20,000	3,600	18,00%
	5173	Cestovné	10,000	28,000	25,274	90,26%
	5175	Pohoštění	50,000	40,000	41,506	103,77%
	5194	Věcné dary	90,000	120,000	87,819	73,18%
	5424	Náhrady mezd v době nemoci	15,000	15,000	-	0,00%
6149		Ostatní všeobecná vnitřní správa jinde nezařazená	-	110,000	110,000	100,00%
	5011	Platy zaměstnanců v pracovním poměru	-	60,000	60,000	100,00%
	5031	Povinné pojistné na soc.zabezpečení a příspěvek na st.pol.zaměstn	-	15,000	15,000	100,00%
	5032	Povinné pojistné na veřejné zdravotní pojištění	-	5,000	5,400	108,00%
	5139	Nákup materiálu jinde nezařazený	-	30,000	29,600	98,67%
6171		Činnost místní správy	26 641,000	26 780,000	25 056,364	93,56%
	5011	Platy zaměstnanců v pracovním poměru	13 480,000	13 480,000	13 298,290	98,65%
	5021	Ostatní osobní výdaje	420,000	480,000	467,264	97,35%
	5031	Povinné pojistné na soc.zabezpečení a příspěvek na st.pol.zaměstn	3 614,000	3 614,000	3 431,336	94,95%
	5032	Povinné pojistné na veřejné zdravotní pojištění	1 251,000	1 251,000	1 228,745	98,22%
	5038	Ostatní povinné pojistné hrazené zaměstnavatelem	60,000	60,000	47,236	78,73%
	5041	Odměny za užití duševního vlastnictví	1,000	1,000	0,075	7,49%
	5132	Ochranné pomůcky	20,000	20,000	9,907	49,54%
	5133	Léky a zdravotnický materiál	3,000	3,000	1,046	34,87%
	5136	Knihy, učební pomůcky a tisk	30,000	40,000	22,480	56,20%
	5137	Drobný hmotný dlouhodobý majetek	180,000	330,000	342,142	103,68%
	5139	Nákup materiálu jinde nezařazený	340,000	499,000	440,505	88,28%
	5151	Studená voda	100,000	85,000	67,140	78,99%
	5152	Teplota	800,000	700,000	678,593	96,94%
	5154	Elektrická energie	550,000	666,000	626,273	94,04%
	5156	Pohonné hmoty a maziva	21,000	31,000	29,401	94,84%
	5161	Služby pošt	202,000	152,000	146,571	96,43%
	5162	Služby telekomunikací a radiokomunikací	310,000	293,000	281,834	96,19%
	5163	Služby peněžních ústavů	17,000	17,000	11,440	67,29%
	5164	Nájemné	248,000	248,000	234,620	94,60%
	5166	Konzultační, poradenské a právní služby	860,000	899,000	376,564	41,89%
	5167	Služby školení a vzdělávání	290,000	290,000	271,001	93,45%
	5169	Nákup ostatních služeb	1 806,000	1 816,000	1 507,490	83,01%
	5171	Opravy a udržování	665,000	348,000	247,960	71,25%
	5172	Programové vybavení	20,000	82,000	78,207	95,37%
	5173	Cestovné	65,000	65,000	59,927	92,20%
	5175	Pohoštění	30,000	35,000	34,671	99,06%
	5179	Ostatní nákupy jinde nezařazené	110,000	110,000	100,900	91,73%
	5191	Zaplacené sankce	2,000	12,000	10,826	90,22%
	5192	Poskytnuté neinvestiční příspěvky a náhrady	25,000	175,000	153,450	87,69%
	5361	Nákup kolků	38,000	38,000	-	0,00%
	5362	Platby daní a poplatků státnímu rozpočtu	34,000	54,000	36,980	68,48%
	5424	Náhrady mezd v době nemoci	50,000	50,000	43,791	87,58%
	5429	Ostatní náhrady placené obyvatelstvu	5,000	5,000	3,000	60,00%
	5499	Ostatní neinvestiční transfery obyvatelstvu	578,000	634,000	575,415	90,76%
	5660	Neinvestiční půjčené prostředky obyvatelstvu	30,000	30,000	30,000	100,00%
	5909	Ostatní neinvestiční výdaje jinde nezařazené	6,000	6,000	-	0,00%
	6122	Stroje, přístroje a zařízení	50,000	77,000	76,968	99,96%
	6125	Výpočetní technika	330,000	84,000	84,317	100,38%
6310		Obecné příjmy a výdaje z finančních operací	100,000	100,000	89,394	89,39%
	5163	Služby peněžních ústavů	100,000	100,000	89,394	89,39%
6399		Ostatní finanční operace	2 700,000	2 003,000	2 002,812	99,99%
	5362	Platby daní a poplatků	2 700,000	2 003,000	2 002,812	99,99%
6402		Finanční vypořádání minulých let	-	1 342,000	1 341,673	99,98%
	5367	Výdaje z finančního vypořádání minulých let mezi obcemi	-	1 033,000	1 032,673	99,97%
	5909	Ostatní neinvestiční výdaje jinde nezařazené	-	309,000	309,000	100,00%
6409		Ostatní činnosti jinde nezařazené	-	858,000	929,380	108,32%
	5909	Ostatní neinvestiční výdaje jinde nezařazené	-	-	71,380	X
	6341	Investiční transfery obcím	-	858,000	858,000	100,00%
		VÝDAJE CELKEM	138 808,000	156 676,000	129 679,890	82,77%

Přehled hospodaření MČ Brno-Líšeň za rok 2011

VÝDAJE podle položek

Položka	TEXT	Schválený	Upravený	Skutečnost (Sk)	Sk / UR
		rozpočet (SR) v tis. Kč	rozpočet (UR) v tis. Kč	v tis. Kč	v %
5011	Platy zaměstnanců v pracovním poměru	13 480,000	14 369,000	14 187,128	98,73%
5021	Ostatní osobní výdaje	490,000	570,000	543,964	95,43%
5023	Odměny členů zastupitelstev obcí a krajů	2 680,000	2 830,000	2 830,124	100,00%
5031	Povinné pojistné na soc.zabezpečení a příspěvek na st. pol. zaměstna	4 104,000	4 296,000	4 110,624	95,68%
5032	Povinné pojistné na veřejné zdravotní pojištění	1 493,000	1 593,000	1 571,464	98,65%
5038	Ostatní povinné pojistné placené zaměstnavatelem	60,000	60,000	47,236	78,73%
5041	Odměny za užití duševního vlastnictví	1,000	1,000	0,075	7,49%
5132	Ochranné pomůcky	20,000	20,000	9,907	49,54%
5133	Léky a zdravotnický materiál	3,000	3,000	1,046	34,87%
5136	Knihy, učební pomůcky a tisk	30,000	41,000	23,750	57,93%
5137	Drobný hmotný dlouhodobý majetek	1 420,000	1 729,000	1 572,402	90,94%
5139	Nákup materiálu jinde nezařazený	340,000	537,000	477,577	88,93%
5141	Úroky vlastní	1 719,000	1 719,000	1 719,040	100,00%
5151	Studená voda	150,000	137,000	118,519	86,51%
5152	Teplo	800,000	711,000	689,981	97,04%
5154	Elektrická energie	550,000	681,000	641,561	94,21%
5156	Pohonné hmoty a maziva	21,000	32,000	30,401	95,00%
5161	Služby pošt	202,000	156,000	150,561	96,51%
5162	Služby telekomunikací a radiokomunikací	310,000	308,000	296,578	96,29%
5163	Služby peněžních ústavů	209,000	211,000	193,993	91,94%
5164	Nájemné	459,000	459,000	442,200	96,34%
5166	Konzultační, poradenské a právní služby	900,000	899,000	376,564	41,89%
5167	Služby školení a vzdělávání	310,000	331,000	295,841	89,38%
5169	Nákup ostatních služeb	11 370,000	11 152,000	9 146,779	82,02%
5171	Opravy a udržování	13 319,000	13 770,000	11 607,922	84,30%
5172	Programové vybavení	20,000	82,000	78,207	95,37%
5173	Cestovné	75,000	104,000	96,253	92,55%
5175	Pohoštění	80,000	75,000	76,177	101,57%
5179	Ostatní nákupy jinde nezařazené	110,000	110,000	100,900	91,73%
5191	Zaplacené sankce	2,000	12,000	10,826	90,22%
5192	Poskytnuté neinvestiční příspěvky a náhrady	45,000	205,000	168,399	82,15%
5194	Věcné dary	100,000	130,000	92,026	70,79%
5212	Neinv. transfery nefin. podnik. subjektům - fyzickým osobám	15,000	15,000	15,000	100,00%
5221	Neinvestiční transfery obecně prospěšným společnostem	50,000	40,000	40,000	100,00%
5222	Neinvestiční transfery občanským sdružením	1 082,000	1 210,000	1 209,500	99,96%
5223	Neinvestiční transfery církvím a náboženským společnostem	490,000	440,000	440,000	100,00%
5229	Neinvestiční transfery neziskovým a podobným organizacím	20,000	20,000	20,000	100,00%
5331	Neinvestiční příspěvky zřízeným příspěvkovým organizacím	39 793,000	40 403,000	40 114,241	99,29%
5341	Převody vlastním fondům hospodářské (podnikatelské) činnosti	1 392,000	1 392,000	1 386,551	99,61%
5361	Nákup kolků	38,000	38,000	-	0,00%
5362	Platby daní a poplatků	2 734,000	2 057,000	2 039,792	99,16%
5367	Výdaje z finančního vypořádání minulých let mezi obcemi	-	1 033,000	1 032,673	99,97%
5410	Sociální dávky	-	6 800,000	6 483,376	95,34%
5424	Náhrady mezd v době nemoci	65,000	65,000	43,791	67,37%
5429	Ostatní náhrady placené obyvatelstvu	5,000	5,000	3,000	60,00%
5499	Ostatní neinvestiční transfery obyvatelstvu	578,000	634,000	575,415	90,76%
5660	Neinvestiční půjčené prostředky obyvatelstvu	30,000	30,000	30,000	100,00%
5901	Nespecifikované rezervy	-	834,000	-	0,00%
5909	Ostatní neinvestiční výdaje jinde nezařazené	26,000	325,000	380,380	117,04%
6121	Budovy, haly a stavby	36 203,000	42 248,000	22 508,981	53,28%
6122	Stroje, přístroje a zařízení	470,000	597,000	526,848	88,25%
6125	Výpočetní technika	330,000	84,000	84,317	100,38%
6130	Pozemky	35,000	35,000	-	0,00%
6341	Investiční transfery obcím	-	858,000	858,000	100,00%
6351	Investiční transfery zřízeným příspěvkovým organizacím	580,000	180,000	180,000	100,00%
	CELKEM	138 808,000	156 676,000	129 679,890	82,77%

VÝDAJE podle tříd

Třída	TEXT	Schválený	Upravený	Skutečnost (Sk)	Sk / UR
		rozpočet (SR) v tis. Kč	rozpočet (UR) v tis. Kč	v tis. Kč	v %
Třída 5	Běžné výdaje	101 190,000	112 674,000	105 521,744	93,65%
Třída 6	Kapitálové výdaje	37 618,000	44 002,000	24 158,146	54,90%
	CELKEM	138 808,000	156 676,000	129 679,890	82,77%

Přehled hospodaření MČ Brno-Líšeň za rok 2011

V Ý D A J E podle účelu vynaložených prostředků

Oblast	Určení výdajů	Schválený rozpočet (SR)	Upravený rozpočet (UR)	Skutečnost (Sk)	Sk / UR
		v tis. Kč	v tis. Kč	v tis. Kč	v %
Bydlení	Bytové hospodářství	33 614,000	34 474,000	22 472,964	65,19%
Nebytové hosp.	Nebytové hospodářství	3 620,000	3 910,000	3 619,899	92,58%
Daně, fin. převody	Daňové odvody, výdaje z finančního vypořádání, ostat. fin. převody	2 800,000	4 303,000	4 363,258	101,40%
CO, PO	Civilní ochrana, požární ochrana	140,000	140,000	77,444	55,32%
Doprava	opravy a údržba komunikací	11 429,000	10 909,000	8 887,285	81,47%
Kultura	Kultura	4 421,000	4 482,000	4 469,496	99,72%
Zdravotnictví	Všeobecná ambulantní péče - poliklinika	4 428,000	9 608,000	4 492,613	46,76%
Sociální péče	Sociální péče a pomoc včetně sociálních dávek	332,000	8 342,000	8 022,583	96,17%
Komunální služby	Komunální služby a ostatní služby obyvatelstvu	3 677,000	3 655,000	2 121,578	58,05%
Tělovýchova	Tělovýchova a využití volného času mládeže	2 477,000	2 785,000	2 569,400	92,26%
Školství	Školství	32 290,000	34 519,000	32 598,383	94,44%
Veřejná zeleň	Veřejná zeleň	6 290,000	5 930,000	5 428,958	91,55%
Vodní toky	Úpravy drobných vodních toků	957,000	857,000	657,059	76,67%
Živ. prostředí	Životní prostředí	2 025,000	2 025,000	961,523	47,48%
Samospráva	Činnost zastupitelstva	3 667,000	3 847,000	3 771,081	98,03%
Místní správa	Činnost místní správy	26 641,000	26 890,000	25 166,364	93,59%
	CELKEM	138 808,000	156 676,000	129 679,890	82,77%

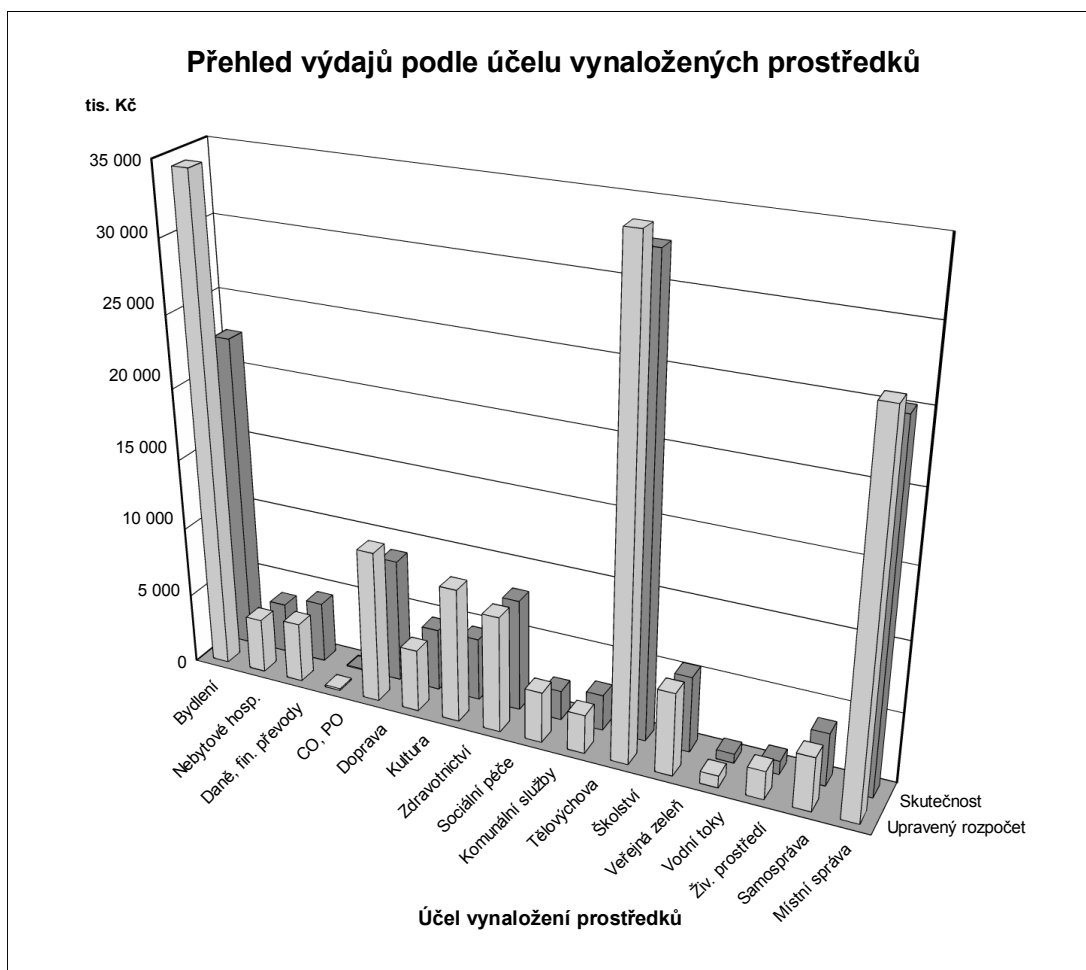

Přehled hospodaření MČ Brno-Líšeň za rok 2011

FINANCOVÁNÍ

Položka	TEXT	Schválený rozpočet (SR) v tis. Kč	Upravený rozpočet (UR) v tis. Kč	Skutečnost (Sk) v tis. Kč	Sk / UR v %
Třída 8	Financování	-6 196,000	-4 188,000	-34 080,393	813,76%
8115	Změna stavu krátkodobých prostředků na bankovních účtech	2 804,000	4 812,000	-25 080,393	-521,21%
8124	Uhrazené splátky dlouhodobých přijatých půjčených prostředků	-9 000,000	-9 000,000	-9 000,000	100,00%
	FINANCOVÁNÍ CELKEM	-6 196,000	-4 188,000	-34 080,393	813,76%

CELKOVÝ PŘEHLED HOSPODAŘENÍ

Třída	TEXT	Schválený rozpočet (SR) v tis. Kč	Upravený rozpočet (UR) v tis. Kč	Skutečnost (Sk) v tis. Kč	Sk / UR v %
Třída 1 až tř. 4	PŘÍJMY CELKEM	145 004,000	160 864,000	163 760,283	101,80%
Třída 5 a tř. 6	VÝDAJE CELKEM	138 808,000	156 676,000	129 679,890	82,77%
	SALDO PŘÍJMŮ A VÝDAJŮ	6 196,000	4 188,000	34 080,393	813,76%
Třída 8	FINANCOVÁNÍ	-6 196,000	-4 188,000	-34 080,393	813,76%