

Přehled rozpočtového hospodaření MČ Brno-Líšeň za rok 2019

VÝDAJE

Paragraf	Položka	TEXT	Schválený rozpočet (SR) v tis. Kč	Upravený rozpočet (UR) v tis. Kč	Skutečnost (Sk) v tis. Kč	Sk / UR v %
1019		Ostatní zemědělská a potravinářská činnost a rozvoj	25,000	25,000	3,872	15,49%
	5169	Nákup ostatních služeb	25,000	25,000	3,872	15,49%
2141		Vnitřní obchod	80,000	80,000	43,540	54,43%
	5021	Ostatní osobní výdaje	50,000	50,000	23,000	46,00%
	5169	Nákup ostatních služeb	30,000	30,000	20,540	68,47%
2212		Silnice	8 237,000	8 874,000	7 723,852	87,04%
	5137	Drobný hmotný dlouhodobý majetek	50,000	50,000	-	0,00%
	5169	Nákup ostatních služeb	6 210,000	6 210,000	5 271,074	84,88%
	5171	Opravy a udržování	1 402,000	2 139,000	2 072,039	96,87%
	5192	Poskytnuté náhrady	25,000	25,000	5,340	21,36%
	6121	Budovy, haly a stavby	550,000	450,000	375,400	83,42%
2219		Ostatní záležitosti pozemních komunikací	10 233,000	5 003,000	3 465,457	69,27%
	5169	Nákup ostatních služeb	2 153,000	2 153,000	1 248,071	57,97%
	5171	Opravy a udržování	2 500,000	2 500,000	1 916,193	76,65%
	6121	Budovy, haly a stavby	5 580,000	350,000	301,193	86,06%
2333		Upravy drobných vodních toků	1 600,000	1 300,000	70,394	5,41%
	5171	Opravy a udržování	1 600,000	1 300,000	70,394	5,41%
3111		Předškolní zařízení	17 140,000	20 011,000	11 274,795	56,34%
	5171	Opravy a udržování	400,000	-	-	X
	5222	Neinvestiční transfery spolkům	-	103,000	103,000	100,00%
	5331	Neinvestiční příspěvky zřízeným příspěvkovým organizacím	6 320,000	6 502,000	6 502,000	100,00%
	5909	Ostatní neinvestiční výdaje jinde nezařazené	120,000	3,000	-	0,00%
	6121	Budovy, haly a stavby	9 900,000	13 003,000	4 269,795	32,84%
	6351	Investiční transfery zřízeným příspěvkovým organizacím	400,000	400,000	400,000	100,00%
3113		Základní školy	38 140,000	28 160,000	26 908,719	95,56%
	5164	Nájemné	190,000	190,000	18,800	9,89%
	5331	Neinvestiční příspěvky zřízeným příspěvkovým organizacím	22 950,000	23 210,000	23 210,000	100,00%
	5909	Ostatní neinvestiční výdaje jinde nezařazené	1 000,000	40,000	-	0,00%
	6121	Budovy, haly a stavby	14 000,000	3 905,000	2 864,919	73,37%
	6351	Investiční transfery zřízeným příspěvkovým organizacím	-	815,000	815,000	100,00%
3122		Střední odborné školy	-	30,000	30,000	100,00%
	5223	Neinvestiční transfery církvím a náboženským společnostem	-	30,000	30,000	100,00%
3133		Dětské domovy	5,000	5,000	3,413	68,26%
	5194	Věcné dary	5,000	5,000	3,413	68,26%
3141		Školní stravování při předškolním a základním vzdělávání	1 500,000	1 500,000	1 500,000	100,00%
	5331	Neinvestiční příspěvky zřízeným příspěvkovým organizacím	1 500,000	1 500,000	1 500,000	100,00%
3150		Vyšší odborné školy	-	5,000	5,000	100,00%
	5339	Neinvestiční transfery cizím příspěvkovým organizacím	-	5,000	5,000	100,00%
3233		Střediska volného času	-	280,000	280,000	100,00%
	5223	Neinvestiční transfery církvím a náboženským společnostem	-	280,000	280,000	100,00%
3299		Ostatní záležitosti vzdělávání	-	7,000	7,000	100,00%
	5213	Neinv. transfery nefin. podnik. subjektům - právnickým osobám	-	7,000	7,000	100,00%
3311		Divadelní činnost	-	70,000	70,000	100,00%
	5222	Neinvestiční transfery spolkům	-	70,000	70,000	100,00%
3314		Činnosti knihovnické	-	20,000	20,000	100,00%
	5331	Neinvestiční příspěvky zřízeným příspěvkovým organizacím	-	20,000	20,000	100,00%
3319		Ostatní záležitosti kultury	4 508,000	4 425,000	4 250,000	96,05%
	5169	Nákup ostatních služeb	5,000	5,000	-	0,00%
	5194	Věcné dary	3,000	3,000	-	0,00%
	5212	Neinv. transfery nefin. podnik. subjektům - fyzickým osobám	-	20,000	20,000	100,00%
	5222	Neinvestiční transfery spolkům	-	239,000	239,000	100,00%
	5229	Neinvestiční transfery neziskovým a podobným organizacím	-	30,000	30,000	100,00%
	5331	Neinvestiční příspěvky zřízeným příspěvkovým organizacím	3 700,000	3 961,000	3 961,000	100,00%
	5901	Nespecifikované rezervy	400,000	-	-	X
	5909	Ostatní neinvestiční výdaje jinde nezařazené	400,000	167,000	-	0,00%
3326		Pořízení, zachování a obnova hodnot kult., nár. a hist.povědomí	5,000	5,000	-	0,00%
	5171	Opravy a udržování	5,000	5,000	-	0,00%
3349		Ostatní záležitosti sdělovacích prostředků	750,000	772,000	740,218	95,88%
	5169	Nákup ostatních služeb	750,000	772,000	740,218	95,88%
3399		Ostatní záležitosti kultury, církví a sdělovacích prostředků	105,000	105,000	105,000	100,00%
	5169	Nákup ostatních služeb	105,000	105,000	105,000	100,00%
3412		Sportovní zařízení v majetku obce	1 200,000	1 800,000	1 607,161	89,29%
	5171	Opravy a udržování	1 000,000	1 000,000	867,499	86,75%
	6121	Budovy, haly a stavby	200,000	800,000	739,662	92,46%
3419		Ostatní tělovýchovná činnost	1 050,000	1 228,500	823,467	67,03%
	5222	Neinvestiční transfery spolkům	-	778,500	773,467	99,35%
	5901	Nespecifikované rezervy	650,000	-	-	X
	5909	Ostatní neinvestiční výdaje jinde nezařazené	400,000	400,000	-	0,00%
	6322	Investiční transfery spolkům	-	50,000	50,000	100,00%
3421		Využití volného času dětí a mládeže	2 870,000	2 404,600	1 661,310	69,09%
	5169	Nákup ostatních služeb	870,000	870,000	463,888	53,32%
	5171	Opravy a udržování	600,000	431,000	94,443	21,91%
	5222	Neinvestiční transfery spolkům	-	50,600	50,600	100,00%
	5901	Nespecifikované rezervy	400,000	-	-	X
	6121	Budovy, haly a stavby	1 000,000	1 053,000	1 052,379	99,94%
3429		Ostatní zájmová činnost a rekreace	-	10,000	10,000	100,00%
	5222	Neinvestiční transfery spolkům	-	10,000	10,000	100,00%

Sledované období:

rok 2019

Přehled rozpočtového hospodaření MČ Brno-Líšeň za rok 2019

VÝDAJE

Paragraf	Položka	TEXT	Schválený rozpočet (SR) v tis. Kč	Upravený rozpočet (UR) v tis. Kč	Skutečnost (SK) v tis. Kč	Sk / UR v %
3511		Všeobecná ambulanci péče	20 358,000	10 419,000	8 147,002	78,19%
	5169	Nákup ostatních služeb	400,000	400,000	290,869	72,72%
	5331	Neinvestiční příspěvky zřízeným příspěvkovým organizacím	4 567,000	4 567,000	3 500,346	76,64%
	5901	Nespecifikované rezervy	391,000	391,000	-	0,00%
	6121	Budovy, haly a stavby	15 000,000	5 061,000	4 355,788	86,07%
3599		Ostatní činnost ve zdravotnictví	-	19,800	19,800	100,00%
	5222	Neinvestiční transfery spolkům	-	19,800	19,800	100,00%
3612		Bytové hospodářství	111 448,000	70 810,000	60 227,888	85,06%
	5137	Drobný hmotný dlouhodobý majetek	500,000	500,000	88,297	17,66%
	5901	Nespecifikované rezervy	929,000	529,000	-	0,00%
	6121	Budovy, haly a stavby	110 019,000	69 781,000	60 139,591	86,18%
3613		Nebytové hospodářství	18 804,000	4 030,000	1 987,437	49,32%
	5151	Studená voda	80,000	80,000	73,245	91,56%
	5169	Nákup ostatních služeb	25,000	25,000	-	0,00%
	5331	Neinvestiční příspěvky zřízeným příspěvkovým organizacím	3 684,000	3 899,000	1 893,605	48,57%
	5909	Ostatní neinvestiční výdaje jinde nezařazené	15,000	25,000	19,586	78,35%
	6121	Budovy, haly a stavby	15 000,000	1,000	1,000	100,00%
3632		Pohřebnictví	25,000	25,000	8,975	35,90%
	5811	Výdaje na náhrady za nezpůsobenou újmu	25,000	25,000	8,975	35,90%
3639		Komunální služby a územní rozvoj jinde nezařazené	6 300,000	3 700,000	2 598,805	70,24%
	5137	Drobný hmotný dlouhodobý majetek	710,000	710,000	282,672	39,81%
	5139	Nákup materiálu jinde nezařazený	200,000	200,000	154,732	77,37%
	5163	Služby peněžních ústavů	95,000	195,000	152,732	78,32%
	5169	Nákup ostatních služeb	1 860,000	1 960,000	1 781,569	90,90%
	5171	Opravy a udržování	335,000	535,000	188,380	35,21%
	6121	Budovy, haly a stavby	3 100,000	100,000	38,720	38,72%
3722		Šběr a svoz komunálních odpadů	2 506,000	2 782,000	1 269,955	45,65%
	5169	Nákup ostatních služeb	1 770,000	1 770,000	1 210,268	68,38%
	5171	Opravy a udržování	736,000	1 012,000	59,687	5,90%
3745		Péče o vzhled obcí a veřejnou zeleň	18 531,000	17 181,000	9 934,302	57,82%
	5169	Nákup ostatních služeb	17 001,000	16 881,000	9 918,874	58,76%
	5901	Nespecifikované rezervy	30,000	-	-	X
	6121	Budovy, haly a stavby	1 500,000	300,000	15,428	5,14%
4324		Zařízení pro děti vyžadující okamžitou pomoc	-	2 897,000	2 897,000	100,00%
	5011	Platy zaměstnanců v pracovním poměru	-	2 088,000	2 088,000	100,00%
	5031	Povinné pojistné na soc.zabezpečení a příspěvek na st.pol.zaměstn.	-	522,000	520,559	99,72%
	5032	Povinné pojistné na veřejné zdravotní pojištění	-	186,000	187,919	101,03%
	5136	Knihy, učební pomůcky a tisk	-	3,000	2,519	83,97%
	5137	Drobný hmotný dlouhodobý majetek	-	26,000	26,366	101,41%
	5162	Služby telekomunikací a radiokomunikací	-	12,000	11,980	99,83%
	5167	Služby školení a vzdělávání	-	40,000	40,329	100,82%
	5169	Nákup ostatních služeb	-	2,000	1,800	90,00%
	5173	Cestovné	-	13,000	12,528	96,37%
	5194	Věcné dary	-	5,000	5,000	100,00%
4329		Ostatní sociální péče a pomoc dětem a mládeži	-	10,000	10,000	100,00%
	5222	Neinvestiční transfery spolkům	-	10,000	10,000	100,00%
4339		Ostatní sociální péče a pomoc rodině a manželství	-	70,000	70,000	100,00%
	5222	Neinvestiční transfery spolkům	-	70,000	70,000	100,00%
4344		Sociální rehabilitace	-	30,000	30,000	100,00%
	5221	Nein. transf. fundacím, ústavům a obecně prospěšným společnostem	-	30,000	30,000	100,00%
4349		Ostatní sociální péče a pomoc ostatním skup. obyvatelstva	-	317,251	244,416	77,04%
	5011	Platy zaměstnanců v pracovním poměru	-	236,887	182,400	77,00%
	5031	Povinné pojistné na soc.zabezpečení a příspěvek na st.pol.zaměstn.	-	59,043	45,600	77,23%
	5032	Povinné pojistné na veřejné zdravotní pojištění	-	21,321	16,416	77,00%
4356		Denní stacionáře a centra denních služeb	-	80,000	80,000	100,00%
	5222	Neinvestiční transfery spolkům	-	20,000	20,000	100,00%
	5223	Neinvestiční transfery církvím a náboženským společnostem	-	60,000	60,000	100,00%
4359		Ostatní služby a činnosti v oblasti sociální péče	503,000	235,400	232,400	98,73%
	5194	Věcné dary	3,000	3,000	-	0,00%
	5222	Neinvestiční transfery spolkům	-	222,400	222,400	100,00%
	5223	Neinvestiční transfery církvím a náboženským společnostem	-	10,000	10,000	100,00%
	5901	Nespecifikované rezervy	500,000	-	-	X
4371		Raná péče a sociálně aktivizační služby pro rodiny s dětmi	-	15,000	15,000	100,00%
	5221	Nein. transf. fundacím, ústavům a obecně prospěšným společnostem	-	15,000	15,000	100,00%
4374		Azylové domy, nízkoprahová denní centra a noclehárny	-	20,000	20,000	100,00%
	5223	Neinvestiční transfery církvím a náboženským společnostem	-	20,000	20,000	100,00%
4375		Nízkoprahová zařízení pro děti a mládež	-	70,000	70,000	100,00%
	5222	Neinvestiční transfery spolkům	-	70,000	70,000	100,00%
5213		Krizová opatření	10,000	10,000	-	0,00%
	5903	Rezerva na krizová opatření	10,000	10,000	-	0,00%
5311		Bezpečnost a veřejný pořádek	620,000	20,000	-	0,00%
	5169	Nákup ostatních služeb	20,000	20,000	-	0,00%
	6121	Budovy, haly a stavby	600,000	-	-	X
5511		Požární ochrana - profesionální část	50,000	50,000	50,000	100,00%
	5319	Ostatní neinvestiční transfery jiným veřejným rozpočtům	50,000	50,000	50,000	100,00%
5519		Ostatní záležitosti požární ochrany	95,000	110,000	98,526	89,57%
	5169	Nákup služeb	95,000	110,000	98,526	89,57%

Sledované období:

rok 2019

Přehled rozpočtového hospodaření MČ Brno-Líšeň za rok 2019

VÝDAJE

Paragraf	Položka	TEXT	Schválený rozpočet (SR) v tis. Kč	Upravený rozpočet (UR) v tis. Kč	Skutečnost (Sk) v tis. Kč	Sk / UR v %
6112		Zastupitelstva obcí	6 755,000	7 137,000	6 284,819	88,06%
	5019	Ostatní platby	10,000	10,000	-	0,00%
	5021	Ostatní osobní výdaje	800,000	1 150,000	1 118,828	97,29%
	5023	Odměny členů zastupitelstev obcí a krajů	4 406,000	4 406,000	3 752,311	85,16%
	5029	Ostatní platby za provedenou práci jinde nezařazené	10,000	10,000	-	0,00%
	5031	Povinné pojistné na soc.zabezpečení a příspěvek na st.pol.zaměstn	670,000	670,000	650,737	97,12%
	5032	Povinné pojistné na veřejné zdravotní pojištění	475,000	507,000	437,537	86,30%
	5039	Ostatní povinné pojistné placené zaměstnavatelem	4,000	4,000	-	0,00%
	5139	Nákup materiálu jinde nezařazený	30,000	30,000	26,562	88,54%
	5167	Služby školení a vzdělávání	20,000	20,000	11,780	58,90%
	5173	Cestovné	20,000	20,000	9,252	46,26%
	5175	Pohoštění	70,000	70,000	69,744	99,63%
	5179	Ostatní nákupy jinde nezařazené	80,000	80,000	61,100	76,38%
	5194	Věcné dary	150,000	150,000	146,968	97,98%
	5424	Náhrady mezd v době nemoci	10,000	10,000	-	0,00%
6117		Volby do Evropského parlamentu	-	566,000	603,076	106,55%
	5019	Ostatní platby	-	10,000	5,493	54,93%
	5021	Ostatní osobní výdaje	-	487,000	538,888	110,65%
	5139	Nákup materiálu jinde nezařazený	-	25,000	26,377	105,51%
	5161	Služby pošt	-	3,000	3,870	129,00%
	5169	Nákup ostatních služeb	-	40,000	26,910	67,28%
	5173	Cestovné	-	1,000	1,538	153,80%
6149		Ostatní všeobecná vnitřní správa jinde nezařazená	-	8,085	8,085	100,00%
	5021	Ostatní osobní výdaje	-	8,085	8,085	100,00%
6171		Činnost místní správy	35 599,000	36 309,000	31 299,418	86,20%
	5011	Platy zaměstnanců v pracovním poměru	17 021,000	17 177,000	16 546,088	96,33%
	5021	Ostatní osobní výdaje	1 500,000	1 620,000	1 039,428	64,16%
	5031	Povinné pojistné na soc.zabezpečení a příspěvek na st.pol.zaměstn	4 755,000	4 794,000	4 230,256	88,24%
	5032	Povinné pojistné na veřejné zdravotní pojištění	1 712,000	1 727,000	1 535,031	88,88%
	5038	Povinné pojistné na úrazové pojištění	90,000	90,000	79,050	87,83%
	5041	Odměny za užití duševního vlastnictví	1,000	1,000	-	0,00%
	5132	Ochranné pomůcky	20,000	20,000	10,245	51,23%
	5133	Léky a zdravotnický materiál	3,000	3,000	2,113	70,43%
	5136	Knihy, učební pomůcky a tisk	20,000	25,000	22,917	91,67%
	5137	Drobný hmotný dlouhodobý majetek	350,000	350,000	312,032	89,15%
	5139	Nákup materiálu jinde nezařazený	705,000	705,000	636,770	90,32%
	5151	Studená voda	150,000	150,000	74,338	49,56%
	5152	Teplo	700,000	830,000	776,778	93,59%
	5154	Elektrická energie	650,000	650,000	406,729	62,57%
	5156	Pohonné hmoty a maziva	120,000	120,000	65,654	54,71%
	5161	Služby pošt	303,000	523,000	410,899	78,57%
	5162	Služby telekomunikací a radiokomunikací	150,000	175,000	169,615	96,92%
	5163	Služby peněžních ústavů	25,000	25,000	21,740	86,96%
	5164	Nájemné	248,000	248,000	234,620	94,60%
	5166	Konzultační, poradenské a právní služby	1 050,000	1 050,000	363,990	34,67%
	5167	Služby školení a vzdělávání	406,000	406,000	258,302	63,62%
	5168	Zpracování dat a služby související s inf. a kom. technologiemi	420,000	485,000	312,932	64,52%
	5169	Nákup ostatních služeb	2 724,000	2 809,000	2 262,746	80,55%
	5171	Opravy a udržování	700,000	700,000	413,656	59,09%
	5172	Programové vybavení	50,000	50,000	29,862	59,72%
	5173	Cestovné	75,000	75,000	73,779	98,37%
	5175	Pohoštění	35,000	35,000	30,185	86,24%
	5179	Ostatní nákupy jinde nezařazené	60,000	60,000	56,837	94,73%
	5191	Zaplacené sankce	2,000	2,000	-	0,00%
	5192	Poskytnuté neinvestiční příspěvky a náhrady	20,000	51,000	32,319	63,37%
	5361	Nákup kolků	14,000	14,000	-	0,00%
	5362	Platby daní a poplatků státnímu rozpočtu	44,000	44,000	18,431	41,89%
	5363	Úhrady sankcí jiným rozpočtům	20,000	20,000	1,838	9,19%
	5424	Náhrady mezd v době nemoci	60,000	60,000	12,920	21,53%
	5499	Ostatní neinvestiční transfery obyvatelstvu	730,000	730,000	652,950	89,45%
	5660	Neinvestiční půjčené prostředky obyvatelstvu	30,000	30,000	15,000	50,00%
	5909	Ostatní neinvestiční výdaje jinde nezařazené	6,000	155,000	148,060	95,52%
	6121	Budovy, haly a stavby	330,000	-	-	X
	6122	Stroje, přístroje a zařízení	300,000	300,000	41,310	13,77%
6310		Obecné příjmy a výdaje z finančních operací	50,000	50,000	26,955	53,91%
	5163	Služby peněžních ústavů	50,000	50,000	26,955	53,91%
6330		Převody vlastním fondům v rozpočtech územní úrovně	813,000	1 000,000	709,178	70,92%
	5341	Převody vlastním fondům hospodářské (podnikatelské) činnosti	813,000	813,000	522,178	64,23%
	5347	Převody mezi statut. městy a jejich městskými obvody nebo částmi	-	187,000	187,000	100,00%
6399		Ostatní finanční operace	2 250,000	2 443,000	2 443,219	100,01%
	5365	Platby daní a poplatků krajům, obcím a státním fondům	2 250,000	2 443,000	2 443,219	100,01%
6409		Ostatní činnosti jinde nezařazené	920,000	416,700	-	0,00%
	5901	Nespecifikované rezervy	920,000	416,700	-	0,00%
VÝDAJE CELKEM			313 085,000	236 951,336	189 989,454	80,18%

Sledované období:

rok 2019

Přehled rozpočtového hospodaření MČ Brno-Líšeň za rok 2019

V Ý D A J E podle položek

Položka	TEXT	Schválený rozpočet (SR) v tis. Kč	Upravený rozpočet (UR) v tis. Kč	Skutečnost (Sk) v tis. Kč	Sk / UR v %
5011	Platy zaměstnanců v pracovním poměru	17 021,000	19 501,887	18 816,488	96,49%
5019	Ostatní platy	10,000	20,000	5,493	27,47%
5021	Ostatní osobní výdaje	2 350,000	3 315,085	2 728,229	82,30%
5023	Odměny členů zastupitelstev obcí a krajů	4 406,000	4 406,000	3 752,311	85,16%
5029	Ostatní platby za provedenou práci jinde nezařazené	10,000	10,000	-	0,00%
5031	Povinné pojistné na soc.zabezpečení a příspěvek na st. pol. zaměstna	5 425,000	6 045,043	5 447,152	90,11%
5032	Povinné pojistné na veřejné zdravotní pojištění	2 187,000	2 441,321	2 176,903	89,17%
5038	Povinné pojistné na úrazové pojištění	90,000	90,000	79,050	87,83%
5039	Ostatní povinné pojistné placené zaměstnavatelem	4,000	4,000	-	0,00%
5041	Odměny za užití duševního vlastnictví	1,000	1,000	-	0,00%
5132	Ochranné pomůcky	20,000	20,000	10,245	51,23%
5133	Léky a zdravotnický materiál	3,000	3,000	2,113	70,43%
5136	Knihy, učební pomůcky a tisk	20,000	28,000	25,436	90,84%
5137	Drobný hmotný dlouhodobý majetek	1 610,000	1 636,000	709,366	43,36%
5139	Náкуп materiálu jinde nezařazený	935,000	960,000	844,441	87,96%
5151	Studená voda	230,000	230,000	147,583	64,17%
5152	Teplo	700,000	830,000	776,778	93,59%
5154	Elektrická energie	650,000	650,000	406,729	62,57%
5156	Pohonné hmoty a maziva	120,000	120,000	65,654	54,71%
5161	Služby pošt	303,000	526,000	414,769	78,85%
5162	Služby telekomunikací a radiokomunikací	150,000	187,000	181,595	97,11%
5163	Služby peněžních ústavů	170,000	270,000	201,427	74,60%
5164	Nájemné	438,000	438,000	253,420	57,86%
5166	Konzultační, poradenské a právní služby	1 050,000	1 050,000	363,990	34,67%
5167	Služby školení a vzdělávání	426,000	466,000	310,411	66,61%
5168	Zpracování dat a služby související s inf. a kom. technologiemi	420,000	485,000	312,932	64,52%
5169	Náкуп ostatních služeb	34 043,000	34 187,000	23 444,224	68,58%
5171	Opravy a udržování	9 278,000	9 622,000	5 682,290	59,06%
5172	Programové vybavení	50,000	50,000	29,862	59,72%
5173	Cestovné	95,000	109,000	97,097	89,08%
5175	Pohoštění	105,000	105,000	99,929	95,17%
5179	Ostatní nákupy jinde nezařazené	140,000	140,000	117,937	84,24%
5191	Zaplacené sankce	2,000	2,000	-	0,00%
5192	Poskytnuté neinvestiční příspěvky a náhrady	45,000	76,000	37,659	49,55%
5194	Věcné dary	161,000	166,000	155,381	93,60%
5212	Neinv. transfery nefin. podnik. subjektům - fyzickým osobám	-	20,000	20,000	100,00%
5213	Neinv. transfery nefin. podnik. subjektům - právnickým osobám	-	7,000	7,000	100,00%
5221	Neinv. transf. fondacím, ústavům a obecně prospěšným společnostem	-	45,000	45,000	100,00%
5222	Neinvestiční transfery spolkům	-	1 663,300	1 658,267	99,70%
5223	Neinvestiční transfery církvím a náboženským společnostem	-	400,000	400,000	100,00%
5229	Neinvestiční transfery neziskovým a podobným organizacím	-	30,000	30,000	100,00%
5319	Ostatní neinvestiční transfery jiným veřejným rozpočtům	50,000	50,000	50,000	100,00%
5331	Neinvestiční příspěvky zřízeným příspěvkovým organizacím	42 721,000	43 659,000	40 586,951	92,96%
5339	Neinvestiční transfery cizím příspěvkovým organizacím	-	5,000	5,000	100,00%
5341	Převody vlastním fondům hospodářské (podnikatelské) činnosti	813,000	813,000	522,178	64,23%
5347	Převody mezi statut. městy a jejich městskými obvody nebo částmi	-	187,000	187,000	100,00%
5361	Náкуп kolků	14,000	14,000	-	0,00%
5362	Platby daní a poplatků státnímu rozpočtu	44,000	44,000	18,431	41,89%
5363	Úhrady sankcí jiným rozpočtům	20,000	20,000	1,838	9,19%
5365	Platby daní a poplatků krajům, obcím a státním fondům	2 250,000	2 443,000	2 443,219	100,01%
5424	Náhrady mezd v době nemoci	70,000	70,000	12,920	18,46%
5499	Ostatní neinvestiční transfery obyvatelstvu	730,000	730,000	652,950	89,45%
5660	Neinvestiční půjčené prostředky obyvatelstvu	30,000	30,000	15,000	50,00%
5811	Výdaje na náhrady za nezpůsobenou újmu	25,000	25,000	8,975	35,90%
5901	Nespecifikované rezervy	4 220,000	1 336,700	-	0,00%
5903	Rezerva na krizová opatření	10,000	10,000	-	0,00%
5909	Ostatní neinvestiční výdaje jinde nezařazené	1 941,000	790,000	167,646	21,22%
6121	Budovy, haly a stavby	176 779,000	94 804,000	74 153,875	78,22%
6122	Stroje, přístroje a zařízení	300,000	300,000	41,310	13,77%
6322	Investiční transfery spolkům	-	50,000	50,000	100,00%
6351	Investiční transfery zřízeným příspěvkovým organizacím	400,000	1 215,000	1 215,000	100,00%
	CELKEM	313 085,000	236 951,336	189 989,454	80,18%

V Ý D A J E podle tříd

Třída	TEXT	Schválený rozpočet (SR) v tis. Kč	Upravený rozpočet (UR) v tis. Kč	Skutečnost (Sk) v tis. Kč	Sk / UR v %
Třída 5	Běžné výdaje	135 606,000	140 582,336	114 529,270	81,47%
Třída 6	Kapitálové výdaje	177 479,000	96 369,000	75 460,185	78,30%
	CELKEM	313 085,000	236 951,336	189 989,454	80,18%

Přehled rozpočtového hospodaření MČ Brno-Líšeň za rok 2019

V Ý D A J E
podle účelu vynaložených prostředků

Oblast	Určení výdajů	Schválený rozpočet (SR) v tis. Kč	Upravený rozpočet (UR) v tis. Kč	Skutečnost (Sk) v tis. Kč	Sk / UR v %
Bydlení	Bytové hospodářství	112 261,000	71 623,000	60 750,067	84,82%
Nebytové hosp.	Nebytové hospodářství	18 804,000	4 030,000	1 987,437	49,32%
Daně, fin. převody	Daňové odvody, výdaje z finančního vypořádání, ostat. fin. převody	3 220,000	3 096,700	2 657,174	85,81%
CO, PO	Civilní ochrana, požární ochrana, krizová opatření	155,000	170,000	148,526	87,37%
Doprava	Opravy a údržba komunikací	18 470,000	13 877,000	11 189,309	80,63%
Kultura	Kultura	5 368,000	5 397,000	5 185,218	96,08%
Zdravotnictví	Všeobecná ambulantiční péče - poliklinika	20 358,000	10 438,800	8 166,802	78,24%
Sociální péče	Sociální péče a pomoc	508,000	3 749,651	3 672,229	97,94%
Komunální služby	Komunální služby a ostatní služby obyvatelstvu	7 025,000	3 825,000	2 651,320	69,32%
Tělovýchova	Tělovýchova a využití volného času mládeže	5 120,000	5 723,100	4 381,938	76,57%
Školství	Školství	56 780,000	49 713,000	39 725,514	79,91%
Veřejná zeleň	Veřejná zeleň	18 531,000	17 181,000	9 934,302	57,82%
Vodní toky	Úpravy drobných vodních toků	1 600,000	1 300,000	70,394	5,41%
Živ. prostředí	Životní prostředí	2 531,000	2 807,000	1 273,827	45,38%
Volby	Volby do Evropského parlamentu a sčítání lidu	-	574,085	611,161	106,46%
Samospráva	Činnost zastupitelstva	6 755,000	7 137,000	6 284,819	88,06%
Místní správa	Činnost místní správy	35 599,000	36 309,000	31 299,418	86,20%
	CELKEM	313 085,000	236 951,336	189 989,454	80,18%

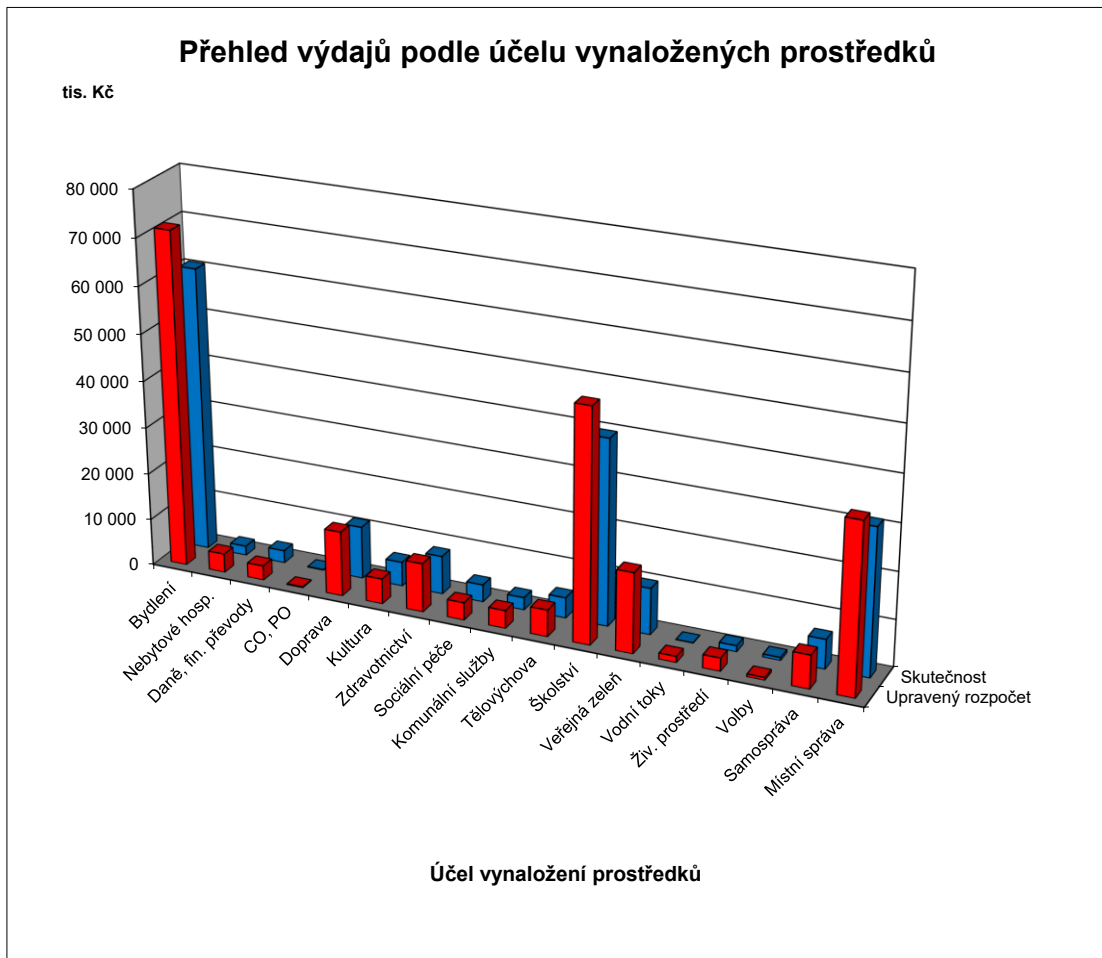

Přehled rozpočtového hospodaření MČ Brno-Líšeň za rok 2019

FINANCOVÁNÍ

Položka	TEXT	Schválený rozpočet (SR) v tis. Kč	Upravený rozpočet (UR) v tis. Kč	Skutečnost (Sk) v tis. Kč	Sk / UR v %
Třída 8	Financování	73 114,000	- 14 927,418	- 56 814,850	380,61%
8115	Změna stavu krátkodobých prostředků na bankovních účtech	73 114,000	- 14 927,418	- 56 632,500	379,39%
8117	Aktivní krátkodobé operace řízení likvidity - příjmy	-	-	1 950 000,000	X
8118	Aktivní krátkodobé operace řízení likvidity - výdaje	-	-	- 1 950 000,000	X
8901	Operace z peněž.účetů org. nemající charakter příjmů a výdajů vl.sektor	-	-	- 182,350	X
	FINANCOVÁNÍ CELKEM	73 114,000	-14 927,418	-56 814,850	380,61%

CELKOVÝ PŘEHLED HOSPODAŘENÍ

Třída	TEXT	Schválený rozpočet (SR) v tis. Kč	Upravený rozpočet (UR) v tis. Kč	Skutečnost (Sk) v tis. Kč	Sk / UR v %
Třída 1 až tř. 4	PŘÍJMY CELKEM	239 971,000	251 878,754	246 804,304	97,99%
Třída 5 a tř. 6	VÝDAJE CELKEM	313 085,000	236 951,336	189 989,454	80,18%
	SALDO PŘÍJMŮ A VÝDAJŮ	-73 114,000	14 927,418	56 814,850	380,61%
Třída 8	FINANCOVÁNÍ	73 114,000	-14 927,418	-56 814,850	380,61%