

Přehled hospodaření MČ Brno-Líšeň za rok 2017

VÝDAJE

Paragraf	Položka	TEXT	Schválený rozpočet (SR) v tis. Kč	Upravený rozpočet (UR) v tis. Kč	Skutečnost (Sk) v tis. Kč	Sk / UR v %
1019		Ostatní zemědělská a potravinářská činnost a rozvoj	20 000	20 000	3 641	18,21%
	5169	Nákup ostatních služeb	20,000	20,000	3,641	18,21%
2141		Vnitřní obchod	145 000	145 000	135 000	93,10%
	5021	Ostatní osobní výdaje	115,000	115,000	115,000	100,00%
	5169	Nákup ostatních služeb	30,000	30,000	20,000	66,67%
2212		Silnice	8 566,000	9 567,000	7 241,275	75,69%
	5137	Drobný hmotný dlouhodobý majetek	50,000	50,000	-	0,00%
	5169	Nákup ostatních služeb	7 791,000	6 233,000	4 214,280	67,61%
	5171	Opravy a udržování	-	2 652,000	2 520,842	95,05%
	5192	Poskytnuté náhrady	25,000	25,000	-	0,00%
	6121	Budovy, haly a stavby	700,000	607,000	506,153	83,39%
2219		Ostatní záležitosti pozemních komunikací	13 152,000	10 853,000	6 862,418	63,23%
	5169	Nákup ostatních služeb	2 152,000	2 152,000	933,507	43,38%
	5171	Opravy a udržování	3 000,000	3 268,000	2 053,429	62,83%
	5492	Dary obyvatelstvu	-	2,000	2,000	100,00%
	6121	Budovy, haly a stavby	8 000,000	5 431,000	3 873,482	71,32%
2333		Úpravy drobných vodních toků	200,000	200,000	54,111	27,06%
	5171	Opravy a udržování	200,000	200,000	54,111	27,06%
3111		Předškolní zařízení	24 590,000	25 507,000	25 112,693	98,45%
	5137	Drobný hmotný dlouhodobý majetek	-	282,000	219,440	77,82%
	5222	Neinvestiční transfery spolkům	-	75,000	75,000	100,00%
	5331	Neinvestiční příspěvky zřízeným příspěvkovým organizacím	5 590,000	6 245,000	6 245,000	100,00%
	6121	Budovy, haly a stavby	19 000,000	18 890,000	18 573,253	98,32%
	6322	Investiční transfery spolkům	-	15,000	-	0,00%
3113		Základní školy	49 229,000	50 421,000	48 995,979	97,17%
	5164	Nájemné	29,000	236,000	228,171	96,68%
	5331	Neinvestiční příspěvky zřízeným příspěvkovým organizacím	21 600,000	22 331,000	22 331,000	100,00%
	5909	Ostatní neinvestiční výdaje jinde nezařazené	600,000	1 347,000	-	0,00%
	6121	Budovy, haly a stavby	27 000,000	26 252,000	26 182,708	99,74%
	6122	Stroje, přístroje a zařízení	-	255,000	254,100	99,65%
3133		Dětské domovy	5,000	5,000	2,890	57,80%
	5194	Věcné dary	5,000	5,000	2,890	57,80%
3141		Školní stravování při předškolním a základním vzdělávání	1 400,000	2 600,000	2 526,338	97,17%
	5331	Neinvestiční příspěvky zřízeným příspěvkovým organizacím	1 400,000	1 530,000	1 530,000	100,00%
	6122	Stroje, přístroje a zařízení	-	1 070,000	996,338	93,12%
3150		Vyšší odborné školy	-	5,000	5,000	100,00%
	5339	Neinvestiční transfery cizím příspěvkovým organizacím	-	5,000	5,000	100,00%
3233		Střediska volného času	-	290,000	290,000	100,00%
	5223	Neinvestiční transfery církvím a náboženským společnostem	-	290,000	290,000	100,00%
3311		Divadelní činnost	-	51,100	51,100	100,00%
	5222	Neinvestiční transfery spolkům	-	51,100	51,100	100,00%
3314		Činnosti knihovnické	-	20,000	20,000	100,00%
	5331	Neinvestiční příspěvky zřízeným příspěvkovým organizacím	-	20,000	20,000	100,00%
3319		Ostatní záležitosti kultury	3 608,000	4 549,000	4 493,000	98,77%
	5169	Nákup ostatních služeb	5,000	85,000	80,000	94,12%
	5194	Věcné dary	3,000	3,000	-	0,00%
	5212	Neinv. transfery nefin. podnik. subjektům - fyzickým osobám	-	30,000	30,000	100,00%
	5222	Neinvestiční transfery spolkům	-	217,000	207,000	95,39%
	5229	Neinvestiční transfery neziskovým a podobným organizacím	-	20,000	20,000	100,00%
	5331	Neinvestiční příspěvky zřízeným příspěvkovým organizacím	3 200,000	4 189,000	4 151,000	99,09%
	5492	Dary obyvatelstvu	-	5,000	5,000	100,00%
	5901	Nespecifikované rezervy	400,000	-	-	X
3326		Pořízení, zachování a obnova hodnot kult., nár. a hist.povědomí	5,000	5,000	-	0,00%
	5171	Opravy a udržování	5,000	5,000	-	0,00%
3330		Činnosti registrovaných církví a náboženských společností	-	70,000	70,000	100,00%
	5223	Neinvestiční transfery církvím a náboženským společnostem	-	70,000	70,000	100,00%
3349		Ostatní záležitosti sdělovacích prostředků	630,000	655,000	652,453	99,61%
	5169	Nákup ostatních služeb	630,000	655,000	652,453	99,61%
3412		Sportovní zařízení v majetku obce	7 200,000	9 200,000	2 074,913	22,55%
	5171	Opravy a udržování	1 500,000	350,000	329,791	94,23%
	6121	Budovy, haly a stavby	5 700,000	8 850,000	1 745,121	19,72%
3419		Ostatní tělovýchovná činnost	650,000	2 910,000	2 910,000	100,00%
	5222	Neinvestiční transfery spolkům	-	910,000	910,000	100,00%
	5901	Nespecifikované rezervy	650,000	-	-	X
	6322	Investiční transfery spolkům	-	2 000,000	2 000,000	100,00%
3421		Využití volného času dětí a mládeže	4 020,000	2 840,000	2 766,304	97,41%
	5169	Nákup ostatních služeb	220,000	220,000	169,566	77,08%
	5171	Opravy a udržování	400,000	290,000	283,444	97,74%
	5222	Neinvestiční transfery spolkům	-	40,000	40,000	100,00%
	5901	Nespecifikované rezervy	400,000	-	-	X
	6121	Budovy, haly a stavby	3 000,000	2 290,000	2 273,294	99,27%
3429		Ostatní zájmová činnost a rekreace	-	33,000	33,000	100,00%
	5222	Neinvestiční transfery spolkům	-	33,000	33,000	100,00%
3511		Všeobecná ambulantní péče	7 113,000	9 413,000	6 772,394	71,95%
	5169	Nákup ostatních služeb	400,000	400,000	313,825	78,46%
	5331	Neinvestiční příspěvky zřízeným příspěvkovým organizacím	4 067,000	4 117,000	3 235,802	78,60%
	5901	Nespecifikované rezervy	896,000	846,000	-	0,00%

Sledované období:

rok 2017

Přehled hospodaření MČ Brno-Líšeň za rok 2017

VÝDAJE

Paragraf	Položka	TEXT	Schválený rozpočet (SR) v tis. Kč	Upravený rozpočet (UR) v tis. Kč	Skutečnost (Sk) v tis. Kč	Sk / UR v %
3511		Všeobecná ambulantní péče				
	6121	Budovy, haly a stavby	1 750,000	1 750,000	951,065	54,35%
	6122	Stroje, přístroje a zařízení	-	2 300,000	2 271,703	98,77%
3599		Ostatní činnost ve zdravotnictví	-	20,000	20,000	100,00%
	5222	Neinvestiční transfery spolkům	-	20,000	20,000	100,00%
3612		Bytové hospodářství	108 376,000	122 494,000	100 071,395	81,69%
	5021	Ostatní osobní výdaje	1 840,000	1 840,000	1 348,526	73,29%
	5031	Povinné pojistné na soc.zabezpečení a příspěvek na st.pol.zaměstn.	385,000	385,000	341,824	88,79%
	5032	Povinné pojistné na veřejné zdravotní pojištění	139,000	139,000	138,814	99,87%
	5137	Drobný hmotný dlouhodobý majetek	-	100,000	44,149	44,15%
	6121	Budovy, haly a stavby	106 012,000	120 030,000	98 198,082	81,81%
3613		Nebytové hospodářství	8 743,000	3 865,000	2 645,625	68,45%
	5151	Studená voda	80,000	80,000	57,742	72,18%
	5153	Plyn	-	36,000	35,180	97,72%
	5331	Neinvestiční příspěvky zřízeným příspěvkovým organizacím	3 148,000	3 720,000	2 537,662	68,22%
	5909	Ostatní neinvestiční výdaje jinde nezařazené	15,000	15,000	3,304	22,03%
	6121	Budovy, haly a stavby	5 500,000	14,000	11,737	83,84%
3632		Pohřebnictví	40,000	40,000	13,671	34,18%
	5192	Poskytnuté neinvestiční příspěvky a náhrady	40,000	40,000	13,671	34,18%
3639		Komunální služby a územní rozvoj jinde nezařazené	9 192,000	8 659,000	7 640,829	88,24%
	5137	Drobný hmotný dlouhodobý majetek	580,000	580,000	203,601	35,10%
	5139	Nákup materiálu jinde nezařazený	50,000	50,000	25,124	50,25%
	5163	Služby peněžních ústavů	92,000	92,000	91,399	99,35%
	5169	Nákup ostatních služeb	1 235,000	1 235,000	1 130,568	91,54%
	5171	Opavy a udržování	235,000	235,000	20,207	8,60%
	5492	Dary obyvatelstvu	-	20,000	20,000	100,00%
	6121	Budovy, haly a stavby	7 000,000	6 047,000	5 751,840	95,12%
	6122	Stroje, přístroje a zařízení	-	351,000	349,690	99,63%
	6123	Dopravní prostředky	-	49,000	48,400	98,78%
3722		Sběr a svoz komunálních odpadů	950,000	1 000,000	834,047	83,40%
	5169	Nákup ostatních služeb	950,000	1 000,000	834,047	83,40%
3729		Ostatní nakládání s odpady	500,000	450,000	169,603	37,69%
	5169	Nákup ostatních služeb	500,000	450,000	169,603	37,69%
3745		Péče o vzhled obcí a veřejnou zeleň	19 340,000	16 318,000	12 710,909	77,90%
	5169	Nákup ostatních služeb	16 310,000	15 510,000	11 964,026	77,14%
	5171	Opavy a udržování	-	540,000	503,924	93,32%
	5901	Nespecifikované rezervy	30,000	-	-	X
	6121	Budovy, haly a stavby	3 000,000	268,000	242,960	90,66%
4324		Zařízení pro děti vyžadující okamžitou pomoc	-	2 741,000	2 741,000	100,00%
	5011	Platy zaměstnanců v pracovním poměru	-	1 855,000	1 855,200	100,01%
	5031	Povinné pojistné na soc.zabezpečení a příspěvek na st.pol.zaměstn.	-	464,000	463,800	99,96%
	5032	Povinné pojistné na veřejné zdravotní pojištění	-	167,000	166,968	99,98%
	5136	Knihy, učební pomůcky a tisk	-	2,000	1,859	92,95%
	5137	Drobný hmotný dlouhodobý majetek	-	42,000	42,108	100,26%
	5139	Nákup materiálu jinde nezařazený	-	13,000	12,568	96,68%
	5151	Studená voda	-	4,000	4,000	100,00%
	5152	Teplo	-	75,000	75,000	100,00%
	5154	Elektrická energie	-	35,000	35,000	100,00%
	5162	Služby telekomunikací a radiokomunikací	-	8,000	8,103	101,29%
	5167	Služby školení a vzdělávání	-	60,000	59,944	99,91%
	5173	Cestovné	-	11,000	11,450	104,09%
	5194	Věcné dary	-	5,000	5,000	100,00%
4329		Ostatní sociální péče a pomoc dětem a mládeži	-	88,763	84,500	95,20%
	5221	Neinvestiční transfery obecně prospěšným společnostem	-	23,763	19,500	82,06%
	5222	Neinvestiční transfery spolkům	-	65,000	65,000	100,00%
4333		Domovy-penzióny pro matky s dětmi	-	20,000	20,000	100,00%
	5223	Neinvestiční transfery církvím a náboženským společnostem	-	20,000	20,000	100,00%
4339		Ostatní sociální péče a pomoc rodině a manželství	-	80,000	80,000	100,00%
	5222	Neinvestiční transfery spolkům	-	80,000	80,000	100,00%
4351		Osobní asistence, peč. služba a podpora samostatného bydlení	-	50,000	50,000	100,00%
	5221	Neinvestiční transfery obecně prospěšným společnostem	-	50,000	50,000	100,00%
4356		Denní stacionáře a centra denních služeb	-	80,000	80,000	100,00%
	5223	Neinvestiční transfery církvím a náboženským společnostem	-	80,000	80,000	100,00%
4359		Ostatní služby a činnosti v oblasti sociální péče	503,000	258,610	255,610	98,84%
	5194	Věcné dary	3,000	3,000	-	0,00%
	5222	Neinvestiční transfery spolkům	-	245,610	245,610	100,00%
	5223	Neinvestiční transfery církvím a náboženským společnostem	-	10,000	10,000	100,00%
	5901	Nespecifikované rezervy	500,000	-	-	X
5212		Ochrana obyvatelstva	10,000	10,000	-	0,00%
	5169	Nákup služeb	10,000	10,000	-	0,00%
5311		Bezpečnost a veřejný pořádek	20,000	20,000	-	0,00%
	5169	Nákup ostatních služeb	20,000	20,000	-	0,00%
5511		Požární ochrana - profesionální část	50,000	50,000	50,000	100,00%
	5319	Ostatní neinvestiční transfery jiným veřejným rozpočtům	50,000	50,000	50,000	100,00%
5519		Ostatní záležitosti požární ochrany	95,000	95,000	69,449	73,10%
	5169	Nákup služeb	95,000	95,000	69,449	73,10%

Přehled hospodaření MČ Brno-Líšeň za rok 2017

VÝDAJE

Paragraf	Položka	TEXT	Schválený rozpočet (SR) v tis. Kč	Upravený rozpočet (UR) v tis. Kč	Skutečnost (Sk) v tis. Kč	Sk / UR v %
6112		Zastupitelstva obcí	4 687,000	5 254,000	5 100,193	97,07%
	5019	Ostatní platy	10,000	10,000	-	0,00%
	5021	Ostatní osobní výdaje	315,000	555,000	495,640	89,30%
	5023	Odměny členů zastupitelstev obcí a krajů	3 215,000	3 390,000	3 367,358	99,33%
	5029	Ostatní platby za provedenou práci jinde nezařazené	10,000	10,000	-	0,00%
	5031	Povinné pojistné na soc.zabezpečení a příspěvek na st.pol.zaměstn.	535,000	600,000	602,385	100,40%
	5032	Povinné pojistné na veřejné zdravotní pojištění	310,000	355,000	346,913	97,72%
	5039	Ostatní povinné pojistné placené zaměstnavatelem	4,000	4,000	-	0,00%
	5167	Služby školení a vzdělávání	20,000	20,000	10,600	53,00%
	5173	Cestovné	20,000	20,000	-	0,00%
	5175	Pohoštění	55,000	85,000	84,174	99,03%
	5179	Ostatní nákupy jinde nezařazené	80,000	80,000	79,999	100,00%
	5194	Věcné dary	103,000	115,000	113,124	98,37%
	5424	Náhrady mezd v době nemoci	10,000	10,000	-	0,00%
6114		Volby do Parlamentu ČR	-	457,729	498,632	108,94%
	5019	Ostatní platy	-	9,729	4,138	42,53%
	5021	Ostatní osobní výdaje	-	389,000	438,449	112,71%
	5139	Nákup materiálu jinde nezařazený	-	19,000	18,300	96,32%
	5161	Služby pošt	-	5,000	4,560	91,20%
	5169	Nákup ostatních služeb	-	29,000	28,197	97,23%
	5171	Opravy a udržování	-	5,000	4,683	93,66%
	5173	Cestovné	-	1,000	0,305	30,50%
6118		Volba prezidenta republiky	-	30,000	-	0,00%
	5139	Nákup materiálu jinde nezařazený	-	25,000	-	0,00%
	5161	Služby pošt	-	5,000	-	0,00%
6171		Činnost místní správy	30 399,000	30 544,000	27 545,619	90,18%
	5011	Platy zaměstnanců v pracovním poměru	15 020,000	15 020,000	14 746,374	98,18%
	5021	Ostatní osobní výdaje	1 500,000	1 500,000	1 101,115	73,41%
	5031	Povinné pojistné na soc.zabezpečení a příspěvek na st.pol.zaměstn.	3 800,000	3 800,000	3 799,018	99,97%
	5032	Povinné pojistné na veřejné zdravotní pojištění	1 400,000	1 400,000	1 403,957	100,28%
	5038	Povinné pojistné na úrazové pojištění	70,000	77,000	76,018	98,72%
	5041	Odměny za užití duševního vlastnictví	1,000	1,000	0,020	1,98%
	5132	Ochranné pomůcky	12,000	12,000	5,940	49,50%
	5133	Léky a zdravotnický materiál	3,000	3,000	1,373	45,77%
	5136	Knihy, učební pomůcky a tisk	40,000	40,000	34,562	86,41%
	5137	Drobný hmotný dlouhodobý majetek	360,000	391,000	381,676	97,62%
	5139	Nákup materiálu jinde nezařazený	520,000	555,000	533,634	96,15%
	5151	Studená voda	60,000	90,000	80,282	89,20%
	5152	Teplo	900,000	870,000	802,056	92,19%
	5154	Elektrická energie	600,000	600,000	327,184	54,53%
	5156	Pohonné hmoty a maziva	100,000	100,000	47,020	47,02%
	5161	Služby pošt	203,000	203,000	163,999	80,79%
	5162	Služby telekomunikací a radiokomunikací	150,000	150,000	124,427	82,95%
	5163	Služby peněžních ústavů	25,000	25,000	20,185	80,74%
	5164	Nájemné	298,000	263,000	246,480	93,72%
	5166	Konzultační, poradenské a právní služby	930,000	930,000	200,363	21,54%
	5167	Služby školení a vzdělávání	400,000	400,000	315,293	78,82%
	5168	Zpracování dat a služby související s inf. a kom. technologiemi	130,000	130,000	119,176	91,67%
	5169	Nákup ostatních služeb	2 262,000	2 425,000	1 889,655	77,92%
	5171	Opravy a udržování	380,000	360,000	152,090	42,25%
	5172	Programové vybavení	50,000	50,000	47,374	94,75%
	5173	Cestovné	70,000	70,000	46,203	66,00%
	5175	Pohoštění	35,000	35,000	28,316	80,90%
	5179	Ostatní nákupy jinde nezařazené	60,000	60,000	60,000	100,00%
	5191	Zaplacené sankce	2,000	2,000	-	0,00%
	5192	Poskytnuté neinvestiční příspěvky a náhrady	10,000	10,000	3,630	36,30%
	5361	Nákup kolků	15,000	15,000	-	0,00%
	5362	Platby daní a poplatků státnímu rozpočtu	45,000	45,000	24,965	55,48%
	5363	Úhrady sankcí jiným rozpočtům	10,000	20,000	14,684	73,42%
	5424	Náhrady mezd v době nemoci	60,000	53,000	29,986	56,58%
	5429	Ostatní náhrady placené obyvatelstvu	10,000	10,000	-	0,00%
	5499	Ostatní neinvestiční transfery obyvatelstvu	632,000	632,000	561,076	88,78%
	5660	Neinvestiční půjčené prostředky obyvatelstvu	30,000	30,000	10,000	33,33%
	5909	Ostatní neinvestiční výdaje jinde nezařazené	6,000	6,000	-	0,00%
	6122	Stroje, přístroje a zařízení	100,000	61,000	60,500	99,18%
	6125	Výpočetní technika	100,000	100,000	86,988	86,99%
6310		Obecné příjmy a výdaje z finančních operací	50,000	50,000	25,235	50,47%
	5163	Služby peněžních ústavů	50,000	50,000	25,235	50,47%
6330		Převody vlastním fondům v rozpočtech územní úrovně	1 135,000	1 479,000	1 128,546	76,30%
	5341	Převody vlastním fondům hospodářské (podnikatelské) činnosti	1 135,000	1 285,000	934,829	72,75%
	5347	Převody mezi statut. městy a jejich městskými obvody nebo částmi	-	194,000	193,716	99,85%
6399		Ostatní finanční operace	2 200,000	2 208,000	2 208,115	100,01%
	5365	Platby daní a poplatků krajům, obcím a státním fondům	2 200,000	2 208,000	2 208,115	100,01%
6409		Ostatní činnosti jinde nezařazené	620,000	206,527	5,000	2,42%
	5901	Nespecifikované rezervy	620,000	206,527	-	0,00%
	5909	Ostatní neinvestiční výdaje jinde nezařazené	-	-	5,000	X
		VÝDAJE CELKEM	307 443,000	325 927,729	275 120,487	84,41%

Sledované období:

rok 2017

Přehled hospodaření MČ Brno-Líšeň za rok 2017

V Ý D A J E podle položek

Položka	TEXT	Schválený rozpočet (SR) v tis. Kč	Upravený rozpočet (UR) v tis. Kč	Skutečnost (Sk) v tis. Kč	Sk / UR v %
5011	Platy zaměstnanců v pracovním poměru	15 020,000	16 875,000	16 601,574	98,38%
5019	Ostatní platy	10,000	19,729	4,138	20,97%
5021	Ostatní osobní výdaje	3 770,000	4 399,000	3 498,730	79,53%
5023	Odměny členů zastupitelstev obcí a krajů	3 215,000	3 390,000	3 367,358	99,33%
5029	Ostatní platby za provedenou práci jinde nezařazené	10,000	10,000	-	0,00%
5031	Povinné pojistné na soc.zabezpečení a příspěvek na st. pol. zaměstnanců	4 720,000	5 249,000	5 207,027	99,20%
5032	Povinné pojistné na veřejné zdravotní pojištění	1 849,000	2 061,000	2 056,652	99,79%
5038	Povinné pojistné na úrazové pojištění	70,000	77,000	76,018	98,72%
5039	Ostatní povinné pojistné placené zaměstnavatelem	4,000	4,000	-	0,00%
5041	Odměny za užití duševního vlastnictví	1,000	1,000	0,020	1,98%
5132	Ochranné pomůcky	12,000	12,000	5,940	49,50%
5133	Léky a zdravotnický materiál	3,000	3,000	1,373	45,77%
5136	Knihy, učební pomůcky a tisk	40,000	42,000	36,421	86,72%
5137	Drobný hmotný dlouhodobý majetek	990,000	1 445,000	890,973	61,66%
5139	Nákup materiálu jinde nezařazený	570,000	662,000	589,626	89,07%
5151	Studená voda	140,000	174,000	142,024	81,62%
5152	Teplo	900,000	945,000	877,056	92,81%
5153	Plyn	-	36,000	35,180	97,72%
5154	Elektrická energie	600,000	635,000	362,184	57,04%
5156	Pohonné hmoty a maziva	100,000	100,000	47,020	47,02%
5161	Služby pošt	203,000	213,000	168,559	79,14%
5162	Služby telekomunikací a radiokomunikací	150,000	158,000	132,530	83,88%
5163	Služby peněžních ústavů	167,000	167,000	136,819	81,93%
5164	Nájemné	327,000	499,000	474,651	95,12%
5166	Konzultační, poradenské a právní služby	930,000	930,000	200,363	21,54%
5167	Služby školení a vzdělávání	420,000	480,000	385,837	80,38%
5168	Zpracování dat a služby související s inf. a kom. technologiemi	130,000	130,000	119,176	91,67%
5169	Nákup ostatních služeb	32 630,000	30 569,000	22 472,818	73,52%
5171	Opravy a udržování	5 720,000	7 905,000	5 922,521	74,92%
5172	Programové vybavení	50,000	50,000	47,374	94,75%
5173	Cestovné	90,000	102,000	57,958	56,82%
5175	Pohoštění	90,000	120,000	112,490	93,74%
5179	Ostatní nákupy jinde nezařazené	140,000	140,000	139,999	100,00%
5191	Zaplacené sankce	2,000	2,000	-	0,00%
5192	Poskytnuté neinvestiční příspěvky a náhrady	75,000	75,000	17,301	23,07%
5194	Věcné dary	114,000	131,000	121,014	92,38%
5212	Neinv. transfery nefin. podnik. subjektům - fyzickým osobám	-	30,000	30,000	100,00%
5221	Neinvestiční transfery obecně prospěšným společnostem	-	73,763	69,500	94,22%
5222	Neinvestiční transfery spolkům	-	1 736,710	1 726,710	99,42%
5223	Neinvestiční transfery církvím a náboženským společnostem	-	470,000	470,000	100,00%
5229	Neinvestiční transfery neziskovým a podobným organizacím	-	20,000	20,000	100,00%
5319	Ostatní neinvestiční transfery jiným veřejným rozpočtům	50,000	50,000	50,000	100,00%
5331	Neinvestiční příspěvky zřízeným příspěvkovým organizacím	39 005,000	42 152,000	40 050,464	95,01%
5339	Neinvestiční transfery cizím příspěvkovým organizacím	-	5,000	5,000	100,00%
5341	Převody vlastním fondům hospodářské (podnikatelské) činnosti	1 135,000	1 285,000	934,829	72,75%
5347	Převody mezi statut. městy a jejich městskými obvody nebo částmi	-	194,000	193,716	99,85%
5361	Nákup kolků	15,000	15,000	-	0,00%
5362	Platby daní a poplatků státnímu rozpočtu	45,000	45,000	24,965	55,48%
5363	Úhrady sankcí jiným rozpočtům	10,000	20,000	14,684	73,42%
5365	Platby daní a poplatků krajům, obcím a státním fondům	2 200,000	2 208,000	2 208,115	100,01%
5424	Náhrady mezd v době nemoci	70,000	63,000	29,986	47,60%
5429	Ostatní náhrady placené obyvatelstvu	10,000	10,000	-	0,00%
5492	Dary obyvatelstvu	-	27,000	27,000	100,00%
5499	Ostatní neinvestiční transfery obyvatelstvu	632,000	632,000	561,076	88,78%
5660	Neinvestiční půjčené prostředky obyvatelstvu	30,000	30,000	10,000	33,33%
5901	Nespecifikované rezervy	3 496,000	1 052,527	-	0,00%
5909	Ostatní neinvestiční výdaje jinde nezařazené	621,000	1 368,000	8,304	0,61%
6121	Budovy, haly a stavby	186 662,000	190 429,000	158 309,695	83,13%
6122	Stroje, přístroje a zařízení	100,000	4 037,000	3 932,331	97,41%
6123	Dopravní prostředky	-	49,000	48,400	98,78%
6125	Výpočetní technika	100,000	100,000	86,988	86,99%
6322	Investiční transfery spolkům	-	2 015,000	2 000,000	99,26%
	CELKEM	307 443,000	325 927,729	275 120,487	84,41%

V Ý D A J E podle tříd

Třída	TEXT	Schválený rozpočet (SR) v tis. Kč	Upravený rozpočet (UR) v tis. Kč	Skutečnost (Sk) v tis. Kč	Sk / UR v %
Třída 5	Běžné výdaje	120 581,000	129 297,729	110 743,074	85,65%
Třída 6	Kapitálové výdaje	186 862,000	196 630,000	164 377,414	83,60%
	CELKEM	307 443,000	325 927,729	275 120,487	84,41%

Sledované období:

rok 2017

Přehled hospodaření MČ Brno-Líšeň za rok 2017

VÝDAJE podle účelu vynaložených prostředků

Oblast	Určení výdajů	Schválený rozpočet (SR) v tis. Kč	Upravený rozpočet (UR) v tis. Kč	Skutečnost (Sk) v tis. Kč	Sk / UR v %
Bydlení	Bytové hospodářství	109 511,000	123 779,000	101 006,224	81,60%
Nebytové hosp.	Nebytové hospodářství	8 743,000	3 865,000	2 645,625	68,45%
Daně, fin. převody	Daňové odvody, výdaje z finančního vypořádání, ostat. fin. převody	2 870,000	2 658,527	2 432,067	91,48%
CO, PO	Civilní ochrana, požární ochrana	155,000	155,000	119,449	77,06%
Doprava	Opravy a údržba komunikací	21 718,000	20 420,000	14 103,693	69,07%
Kultura	Kultura	4 243,000	5 350,100	5 286,553	98,81%
Zdravotnictví	Všeobecná ambulantní péče - poliklinika	7 113,000	9 433,000	6 792,394	72,01%
Sociální péče	Sociální péče a pomoc	508,000	3 323,373	3 314,000	99,72%
Komunální služby	Komunální služby a ostatní služby obyvatelstvu	9 397,000	8 864,000	7 789,500	87,88%
Tělovýchova	Tělovýchova a využití volného času mládeže	11 870,000	15 273,000	8 074,216	52,87%
Školství	Školství	75 219,000	78 533,000	76 640,010	97,59%
Veřejná zeleň	Veřejná zeleň	19 340,000	16 318,000	12 710,909	77,90%
Vodní toky	Úpravy drobných vodních toků	200,000	200,000	54,111	27,06%
Živ. prostředí	Životní prostředí	1 470,000	1 470,000	1 007,291	68,52%
Volby	Volby do Poslanecké sněmovny PČR, příprava na volbu prezidenta	-	487,729	498,632	102,24%
Samospráva	Činnost zastupitelstva	4 687,000	5 254,000	5 100,193	97,07%
Místní správa	Činnost místní správy	30 399,000	30 544,000	27 545,619	90,18%
	CELKEM	307 443,000	325 927,729	275 120,487	84,41%

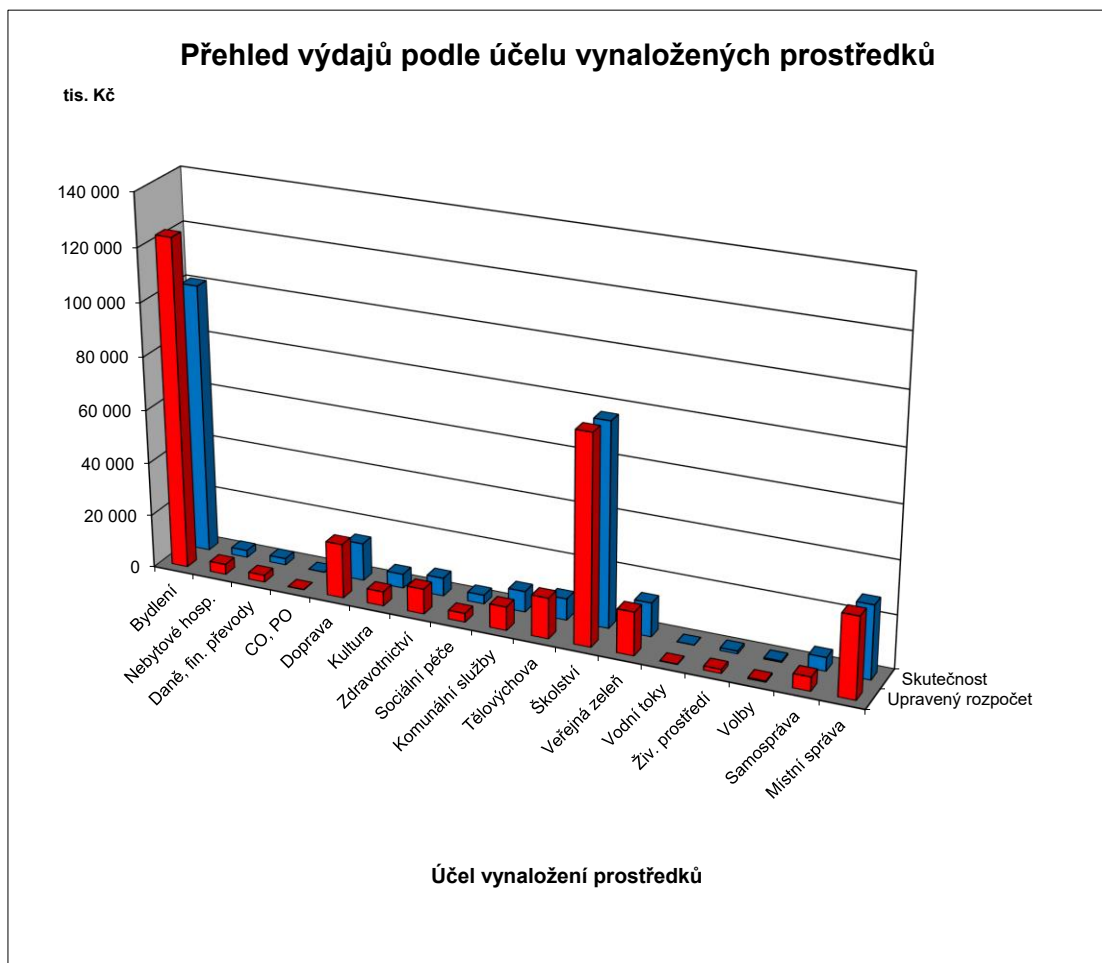

Přehled hospodaření MČ Brno-Líšeň za rok 2017

FINANCOVÁNÍ

Položka	TEXT	Schválený rozpočet (SR) v tis. Kč	Upravený rozpočet (UR) v tis. Kč	Skutečnost (Sk) v tis. Kč	Sk / UR v %
Třída 8	Financování	99 715,000	86 781,000	35 555,773	40,97%
8115	Změna stavu krátkodobých prostředků na bankovních účtech	99 715,000	86 781,000	33 988,714	39,17%
8117	Aktivní krátkodobé operace řízení likvidity - příjmy	-	-	160 000,000	X
8118	Aktivní krátkodobé operace řízení likvidity - výdaje	-	-	- 160 000,000	X
8901	Operace z peněž.úctů org. nemající charakter příjmů a výdajů vl.sektor	-	-	1 567,059	X
	FINANCOVÁNÍ CELKEM	99 715,000	86 781,000	35 555,773	40,97%

CELKOVÝ PŘEHLED HOSPODAŘENÍ

Třída	TEXT	Schválený rozpočet (SR) v tis. Kč	Upravený rozpočet (UR) v tis. Kč	Skutečnost (Sk) v tis. Kč	Sk / UR v %
Třída 1 až tř. 4	PŘÍJMY CELKEM	207 728,000	239 146,729	239 564,715	100,17%
Třída 5 a tř. 6	VÝDAJE CELKEM	307 443,000	325 927,729	275 120,487	84,41%
	SALDO PŘÍJMŮ A VÝDAJŮ	-99 715,000	-86 781,000	-35 555,773	40,97%
Třída 8	FINANCOVÁNÍ	99 715,000	86 781,000	35 555,773	40,97%