

## Přehled rozpočtového hospodaření

### MČ Brno-Líšeň

### za III. čtvrtletí roku 2020

| Položka            | Upr. rozpočet<br>v tis. Kč | Skutečnost<br>v tis. Kč | Plnění<br>v %  |
|--------------------|----------------------------|-------------------------|----------------|
| PŘÍJMY             | 256 335,183                | 208 002,658             | 81,14%         |
| VÝDAJE             | 419 908,067                | 187 499,086             | 44,65%         |
| <b>SALDO</b>       | <b>-163 572,884</b>        | <b>20 503,572</b>       | <b>-12,53%</b> |
| <b>FINANCOVÁNÍ</b> | <b>163 572,884</b>         | <b>-20 503,572</b>      | <b>-12,53%</b> |

**Poznámka :**

Rozdíl mezi příjmy a výdaji je vyrovnán třídou 8 - financování, která zahrnuje především zapojení prostředků z min. období.

|                                    |           |
|------------------------------------|-----------|
| <b>K projednání :</b>              | Datum :   |
| Rada městské části :<br>45. schůze | 4.11.2020 |

## OBSAH

|  | <b>Strana:</b> |
|--|----------------|
| Obsah  | <b>2</b>       |
| Příjmy (paragraf, položka)                               | <b>3</b>       |
| Příjmy podle položek a podle tříd                        | <b>4</b>       |
| Výdaje (paragraf, položka)                               | <b>5 - 7</b>   |
| Výdaje podle položek a podle tříd                        | <b>8</b>       |
| Výdaje podle účelu vynaložených prostředků a financování | <b>9</b>       |
| Přehled kapitálových výdajů                              | <b>10 - 11</b> |

**Přehled rozpočtového hospodaření MČ Brno-Líšeň za III. čtvrtletí r. 2020**

**P Ř Í J M Y**

| Paragraf    | Položka | TEXT  | Schválený<br>rozpočet (SR)<br>v tis. Kč | Upravený<br>rozpočet (UR)<br>v tis. Kč | Skutečnost (Sk)<br>v tis. Kč | Sk / UR<br>v %  |
|-------------|---------|---|---|--|------------------------------|-----------------|
| <b>0000</b> |         |   | <b>33 292,000</b>                       | <b>37 497,910</b>                      | <b>34 012,041</b>            | <b>90,70%</b>   |
|             | 1122    | Daň z příjmů právnických osob za obce                               | 17 994,000                              | 18 304,910                             | 18 304,910                   | 100,00%         |
|             | 1341    | Poplatek ze psů   | 600,000                                 | 600,000                                | 704,155                      | 117,36%         |
|             | 1342    | Poplatek z pobytu   | 762,000                                 | 524,000                                | 87,632                       | 16,72%          |
|             | 1343    | Poplatek za užívání veřejného prostranství                          | 300,000                                 | 300,000                                | 138,270                      | 46,09%          |
|             | 1349    | Zrušené místní poplatky   | -                                       | 238,000                                | 697,404                      | 293,03%         |
|             | 1361    | Správní poplatky  | 762,000                                 | 762,000                                | 522,970                      | 68,63%          |
|             | 2460    | Splátky půjčených prostředků od obyvatelstva                        | 15,000                                  | 15,000                                 | 18,700                       | 124,67%         |
|             | 4111    | Neinvestiční přijaté transfery z všeobecné pokladní správy SR       | -                                       | 608,000                                | 608,000                      | 100,00%         |
|             | 4112    | Neinvestiční přijaté transfery ze SR v rámci souhrnného dot. vztahu | 12 859,000                              | 12 859,000                             | 9 643,000                    | 74,99%          |
|             | 4116    | Ostatní neinvestiční přijaté transfery ze státního rozpočtu         | -                                       | 3 287,000                              | 3 287,000                    | 100,00%         |
| <b>1019</b> |         | <b>Ostatní zemědělská a potravinářská činnost a rozvoj</b>          | <b>1 240,000</b>                        | <b>1 240,000</b>                       | <b>1 016,269</b>             | <b>81,96%</b>   |
|             | 2131    | Příjmy z pronájmu pozemků   | 1 240,000                               | 1 240,000                              | 1 016,269                    | 81,96%          |
| <b>2169</b> |         | <b>Ostatní správa v průmyslu, stavebnictví, obchodu a službách</b>  | <b>40,000</b>                           | <b>40,000</b>                          | <b>118,400</b>               | <b>296,00%</b>  |
|             | 2212    | Sankční platby přijaté od jiných subjektů                           | 30,000                                  | 30,000                                 | 114,400                      | 381,33%         |
|             | 2324    | Přijaté nekapitálové příspěvky a náhrady                            | 10,000                                  | 10,000                                 | 4,000                        | 40,00%          |
| <b>3511</b> |         | <b>Všeobecná ambulanci péče</b>                                     | <b>5 720,000</b>                        | <b>5 720,000</b>                       | <b>4 405,605</b>             | <b>77,02%</b>   |
|             | 2111    | Příjmy z poskytování služeb a výrobků                               | 160,000                                 | 160,000                                | 116,093                      | 72,56%          |
|             | 2132    | Příjmy z pronájmu ostatních nemovitostí a jejich částí              | 5 307,000                               | 5 307,000                              | 4 099,402                    | 77,25%          |
|             | 2133    | Příjmy z pronájmu movitých věcí                                     | 253,000                                 | 253,000                                | 190,110                      | 75,14%          |
| <b>3639</b> |         | <b>Komunální služby a územní rozvoj jinde nezařazené</b>            | <b>-</b>                                | <b>40,000</b>                          | <b>520,000</b>               | <b>1300,00%</b> |
|             | 2321    | Přijaté neinvestiční dary   | -                                       | -                                      | 500,000                      | X               |
|             | 3121    | Přijaté dary na pořízení dlouhodobého majetku                       | -                                       | 40,000                                 | 20,000                       | 50,00%          |
| <b>4171</b> |         | <b>Příspěvek na živobytí</b>  | <b>-</b>                                | <b>-</b>                               | <b>8,540</b>                 | <b>X</b>        |
|             | 2229    | Ostatní přijaté vratky transferů                                    | -                                       | -                                      | 8,540                        | X               |
| <b>6171</b> |         | <b>Činnost místní správy</b>  | <b>3 673,000</b>                        | <b>3 883,000</b>                       | <b>3 333,888</b>             | <b>85,86%</b>   |
|             | 2111    | Příjmy z poskytování služeb a výrobků                               | 502,000                                 | 502,000                                | 452,433                      | 90,13%          |
|             | 2132    | Příjmy z pronájmu ostatních nemovitostí a jejich částí              | 3 100,000                               | 3 100,000                              | 2 556,211                    | 82,46%          |
|             | 2133    | Příjmy z pronájmu movitých věcí                                     | -                                       | -                                      | 0,001                        | X               |
|             | 2212    | Sankční platby přijaté od jiných subjektů                           | 60,000                                  | 60,000                                 | 46,629                       | 77,72%          |
|             | 2310    | Příjmy z prodeje krátk. a drobného dlouhodobého majetku             | -                                       | -                                      | 0,430                        | X               |
|             | 2324    | Přijaté nekapitálové příspěvky a náhrady                            | 11,000                                  | 221,000                                | 277,879                      | 125,74%         |
|             | 2329    | Ostatní nedaňové příjmy jinde nezařazené                            | -                                       | -                                      | 0,305                        | X               |
| <b>6310</b> |         | <b>Obecné příjmy a výdaje z finančních operací</b>                  | <b>200,000</b>                          | <b>400,000</b>                         | <b>449,486</b>               | <b>112,37%</b>  |
|             | 2141    | Příjmy z úroků  | 200,000                                 | 400,000                                | 449,486                      | 112,37%         |
| <b>6330</b> |         | <b>Převody vlastním fondům v rozpočtech územní úrovně</b>           | <b>189 130,000</b>                      | <b>207 514,273</b>                     | <b>164 111,153</b>           | <b>79,08%</b>   |
|             | 4131    | Převody z vlastních fondů hospodářské (podnikatelské) činnosti      | 65 567,000                              | 68 827,000                             | 68 826,672                   | 100,00%         |
|             | 4137    | Převody mezi statut. městy a jejich městskými obvody nebo částmi    | 123 563,000                             | 130 387,273                            | 88 784,481                   | 68,09%          |
|             | 4251    | Investiční převody mezi statut. městy a jejich městskými obvody neb | -                                       | 8 300,000                              | 6 500,000                    | 78,31%          |
| <b>6409</b> |         | <b>Ostatní činnosti jinde nezařazené</b>                            | <b>-</b>                                | <b>-</b>                               | <b>27,277</b>                | <b>X</b>        |
|             | 2328    | Neidentifikované příjmy   | -                                       | -                                      | 27,277                       | X               |
|             |         | <b>P Ř Í J M Y C E L K E M</b>                                      | <b>233 295,000</b>                      | <b>256 335,183</b>                     | <b>208 002,658</b>           | <b>81,14%</b>   |

## Přehled rozpočtového hospodaření MČ Brno-Líšeň za III. čtvrtletí r. 2020

### P Ř Í J M Y podle položek

| Položka       | TEXT  | Schválený rozpočet (SR)<br>v tis. Kč | Upravený rozpočet (UR)<br>v tis. Kč | Skutečnost (Sk)<br>v tis. Kč | Sk / UR<br>v % |
|---------------|---|--------------------------------------|-------------------------------------|------------------------------|----------------|
| 1122          | Daň z příjmu právnických osob za obce                                       | 17 994,000                           | 18 304,910                          | 18 304,910                   | 100,00%        |
| 1341          | Poplatek ze psů   | 600,000                              | 600,000                             | 704,155                      | 117,36%        |
| 1342          | Poplatek z pobytu   | 762,000                              | 524,000                             | 87,632                       | 16,72%         |
| 1343          | Poplatek za užívání veřejného prostranství                                  | 300,000                              | 300,000                             | 138,270                      | 46,09%         |
| 1349          | Zrušené místní poplatky   | -                                    | 238,000                             | 697,404                      | 293,03%        |
| 1361          | Správní poplatky  | 762,000                              | 762,000                             | 522,970                      | 68,63%         |
| 2111          | Příjmy z poskytování služeb a výrobků                                       | 662,000                              | 662,000                             | 568,526                      | 85,88%         |
| 2131          | Příjmy z pronájmu pozemků   | 1 240,000                            | 1 240,000                           | 1 016,269                    | 81,96%         |
| 2132          | Příjmy z pronájmu ostatních nemovitostí a jejich částí                      | 8 407,000                            | 8 407,000                           | 6 655,614                    | 79,17%         |
| 2133          | Příjmy z pronájmu movitých věcí   | 253,000                              | 253,000                             | 190,111                      | 75,14%         |
| 2141          | Příjmy z úroků  | 200,000                              | 400,000                             | 449,486                      | 112,37%        |
| 2212          | Sankční platby přijaté od jiných subjektů                                   | 90,000                               | 90,000                              | 161,029                      | 178,92%        |
| 2229          | Ostatní přijaté vratky transferů  | -                                    | -                                   | 8,540                        | X              |
| 2310          | Příjmy z prodeje krátk. a drobného dlouhodobého majetku                     | -                                    | -                                   | 0,430                        | X              |
| 2321          | Přijaté neinvestiční dary   | -                                    | -                                   | 500,000                      | X              |
| 2324          | Přijaté nekapitálové příspěvky a náhrady                                    | 21,000                               | 231,000                             | 281,879                      | 122,03%        |
| 2328          | Neidentifikované příjmy   | -                                    | -                                   | 27,277                       | X              |
| 2329          | Ostatní nedaňové příjmy jinde nezařazené                                    | -                                    | -                                   | 0,305                        | X              |
| 2460          | Splátky půjčených prostředků od obyvatelstva                                | 15,000                               | 15,000                              | 18,700                       | 124,67%        |
| 3121          | Přijaté dary na pořízení dlouhodobého majetku                               | -                                    | 40,000                              | 20,000                       | 50,00%         |
| 4111          | Neinvestiční přijaté transfery z všeobecné pokladni správy SR               | -                                    | 608,000                             | 608,000                      | 100,00%        |
| 4112          | Neinvestiční přijaté transfery ze SR v rámci souhrnného dot. vztahu         | 12 859,000                           | 12 859,000                          | 9 643,000                    | 74,99%         |
| 4116          | Ostatní neinvestiční přijaté transfery ze státního rozpočtu                 | -                                    | 3 287,000                           | 3 287,000                    | 100,00%        |
| 4131          | Převody z vlastních fondů hospodářské (podnikatelské) činnosti              | 65 567,000                           | 68 827,000                          | 68 826,672                   | 100,00%        |
| 4137          | Převody mezi statut. městy a jejich městskými obvody nebo částmi            | 123 563,000                          | 130 387,273                         | 88 784,481                   | 68,09%         |
| 4251          | Investiční převody mezi statut. městy a jejich městskými obvody nebo částmi | -                                    | 8 300,000                           | 6 500,000                    | 78,31%         |
| <b>CELKEM</b> |   | <b>233 295,000</b>                   | <b>256 335,183</b>                  | <b>208 002,658</b>           | <b>81,14%</b>  |

### P Ř Í J M Y podle tříd

| Třída         | TEXT              | Schválený rozpočet (SR)<br>v tis. Kč | Upravený rozpočet (UR)<br>v tis. Kč | Skutečnost (Sk)<br>v tis. Kč | Sk / UR<br>v % |
|---------------|-------------------|--------------------------------------|-------------------------------------|------------------------------|----------------|
| Třída 1       | Daňové příjmy     | 20 418,000                           | 20 728,910                          | 20 455,341                   | 98,68%         |
| Třída 2       | Nedaňové příjmy   | 10 888,000                           | 11 298,000                          | 9 878,164                    | 87,43%         |
| Třída 3       | Kapitálové příjmy | -                                    | 40,000                              | 20,000                       | 50,00%         |
| Třída 4       | Přijaté transfery | 201 989,000                          | 224 268,273                         | 177 649,153                  | 79,21%         |
| <b>CELKEM</b> |                   | <b>233 295,000</b>                   | <b>256 335,183</b>                  | <b>208 002,658</b>           | <b>81,14%</b>  |

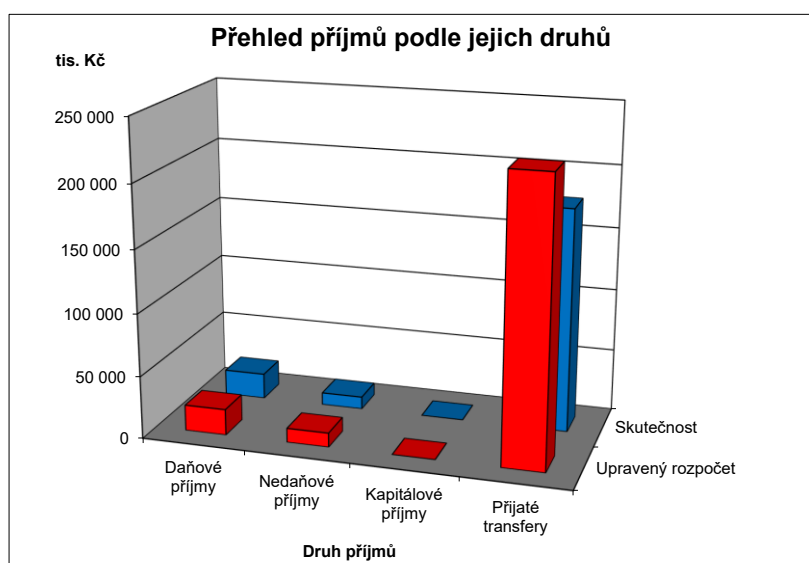

**Přehled rozpočtového hospodaření MČ Brno-Líšeň za III. čtvrtletí r. 2020**

**V Ý D A J E**

| Paragraf | Položka | TEXT   | Schválený<br>rozpočet (SR)<br>v tis. Kč | Upravený<br>rozpočet (UR)<br>v tis. Kč | Skutečnost (Sk)<br>v tis. Kč | Sk / UR<br>v % |
|----------|---------|--|---|--|------------------------------|----------------|
| 1019     |         | <b>Ostatní zemědělská a potravinářská činnost a rozvoj</b>             | <b>25,000</b>                           | <b>25,000</b>                          | -                            | 0,00%          |
|          | 5169    | Nákup ostatních služeb   | 25,000                                  | 25,000                                 | -                            | 0,00%          |
| 2141     |         | <b>Vnitřní obchod</b>  | <b>80,000</b>                           | <b>80,000</b>                          | <b>10,000</b>                | <b>12,50%</b>  |
|          | 5021    | Ostatní osobní výdaje  | 50,000                                  | 50,000                                 | -                            | 0,00%          |
|          | 5169    | Nákup ostatních služeb   | 30,000                                  | 30,000                                 | 10,000                       | 33,33%         |
| 2212     |         | <b>Silnice</b>   | <b>10 874,000</b>                       | <b>12 095,000</b>                      | <b>4 859,848</b>             | <b>40,18%</b>  |
|          | 5137    | Drobný hmotný dlouhodobý majetek                                       | 100,000                                 | 100,000                                | -                            | 0,00%          |
|          | 5169    | Nákup ostatních služeb   | 6 330,000                               | 6 330,000                              | 3 199,137                    | 50,54%         |
|          | 5171    | Opavy a udržování  | 3 469,000                               | 4 440,000                              | 1 411,608                    | 31,79%         |
|          | 5192    | Poskytnuté náhrady   | 25,000                                  | 25,000                                 | 1,500                        | 6,00%          |
|          | 6121    | Budovy, haly a stavby  | 950,000                                 | 950,000                                | -                            | 0,00%          |
|          | 6122    | Stroje, přístroje a zařízení   | -                                       | 250,000                                | 247,602                      | 99,04%         |
| 2219     |         | <b>Ostatní záležitosti pozemních komunikací</b>                        | <b>12 400,000</b>                       | <b>11 895,000</b>                      | <b>3 859,727</b>             | <b>32,45%</b>  |
|          | 5171    | Opavy a udržování  | 5 000,000                               | 5 000,000                              | 3 859,727                    | 77,19%         |
|          | 6121    | Budovy, haly a stavby  | 7 400,000                               | 6 895,000                              | -                            | 0,00%          |
| 2333     |         | <b>Úpravy drobných vodních toků</b>                                    | <b>1 700,000</b>                        | <b>1 700,000</b>                       | -                            | <b>0,00%</b>   |
|          | 5171    | Opavy a udržování  | 1 700,000                               | 1 700,000                              | -                            | 0,00%          |
| 3111     |         | <b>Předškolní zařízení</b>   | <b>12 640,000</b>                       | <b>13 428,000</b>                      | <b>5 512,200</b>             | <b>41,05%</b>  |
|          | 5171    | Opavy a udržování  | 400,000                                 | 400,000                                | -                            | 0,00%          |
|          | 5222    | Neinvestiční transfery spolkům   | -                                       | 146,000                                | 146,000                      | 100,00%        |
|          | 5331    | Neinvestiční příspěvky zřízeným příspěvkovým organizacím               | 6 320,000                               | 6 946,000                              | 5 366,200                    | 77,26%         |
|          | 5909    | Ostatní neinvestiční výdaje jinde nezařazené                           | 120,000                                 | 87,000                                 | -                            | 0,00%          |
|          | 6121    | Budovy, haly a stavby  | 5 800,000                               | 5 239,000                              | -                            | 0,00%          |
|          | 6122    | Stroje, přístroje a zařízení   | -                                       | 610,000                                | -                            | 0,00%          |
| 3113     |         | <b>Základní školy</b>  | <b>26 820,000</b>                       | <b>31 406,000</b>                      | <b>20 814,433</b>            | <b>66,28%</b>  |
|          | 5137    | Drobný hmotný dlouhodobý majetek                                       | -                                       | 4 060,000                              | 2 467,535                    | 60,78%         |
|          | 5164    | Nájemné  | 20,000                                  | 20,000                                 | 14,100                       | 70,50%         |
|          | 5169    | Nákup ostatních služeb   | -                                       | 300,000                                | 229,298                      | 76,43%         |
|          | 5331    | Neinvestiční příspěvky zřízeným příspěvkovým organizacím               | 23 500,000                              | 24 178,000                             | 18 103,500                   | 74,88%         |
|          | 5909    | Ostatní neinvestiční výdaje jinde nezařazené                           | 1 000,000                               | 397,000                                | -                            | 0,00%          |
|          | 6121    | Budovy, haly a stavby  | 2 300,000                               | 2 451,000                              | -                            | 0,00%          |
| 3122     |         | <b>Střední odborné školy</b>   | -                                       | <b>10,000</b>                          | <b>10,000</b>                | <b>100,00%</b> |
|          | 5223    | Neinvestiční transfery církvím a náboženským společnostem              | -                                       | 10,000                                 | 10,000                       | 100,00%        |
| 3133     |         | <b>Dětské domovy</b>   | <b>5,000</b>                            | <b>5,000</b>                           | <b>0,217</b>                 | <b>4,34%</b>   |
|          | 5194    | Věcné dary   | 5,000                                   | 5,000                                  | 0,217                        | 4,34%          |
| 3141     |         | <b>Školní stravování při předškolním a základním vzdělávání</b>        | <b>1 500,000</b>                        | <b>1 500,000</b>                       | <b>1 125,300</b>             | <b>75,02%</b>  |
|          | 5331    | Neinvestiční příspěvky zřízeným příspěvkovým organizacím               | 1 500,000                               | 1 500,000                              | 1 125,300                    | 75,02%         |
| 3233     |         | <b>Střediska volného času</b>  | -                                       | <b>250,000</b>                         | <b>250,000</b>               | <b>100,00%</b> |
|          | 5223    | Neinvestiční transfery církvím a náboženským společnostem              | -                                       | 250,000                                | 250,000                      | 100,00%        |
| 3299     |         | <b>Ostatní záležitosti vzdělávání</b>                                  | -                                       | <b>6,000</b>                           | <b>6,000</b>                 | <b>100,00%</b> |
|          | 5213    | Neinv. transfery nefin. podnik. subjektům - právnickým osobám          | -                                       | 6,000                                  | 6,000                        | 100,00%        |
| 3311     |         | <b>Dívaldejná činnost</b>  | -                                       | <b>120,000</b>                         | <b>120,000</b>               | <b>100,00%</b> |
|          | 5222    | Neinvestiční transfery spolkům   | -                                       | 120,000                                | 120,000                      | 100,00%        |
| 3314     |         | <b>Činnosti knihovnické</b>  | -                                       | <b>30,000</b>                          | <b>30,000</b>                | <b>100,00%</b> |
|          | 5331    | Neinvestiční příspěvky zřízeným příspěvkovým organizacím               | -                                       | 30,000                                 | 30,000                       | 100,00%        |
| 3319     |         | <b>Ostatní záležitosti kultury</b>                                     | <b>4 503,000</b>                        | <b>4 341,000</b>                       | <b>3 141,100</b>             | <b>72,36%</b>  |
|          | 5194    | Věcné dary   | 3,000                                   | 3,000                                  | 2,100                        | 70,00%         |
|          | 5212    | Neinv. transfery nefin. podnik. subjektům - fyzickým osobám            | -                                       | 17,000                                 | 17,000                       | 100,00%        |
|          | 5222    | Neinvestiční transfery spolkům   | -                                       | 163,000                                | 163,000                      | 100,00%        |
|          | 5229    | Ostatní neinv. transfery neziskovým a podobným organizacím             | -                                       | 18,000                                 | 18,000                       | 100,00%        |
|          | 5331    | Neinvestiční příspěvky zřízeným příspěvkovým organizacím               | 3 700,000                               | 3 817,000                              | 2 883,000                    | 75,53%         |
|          | 5901    | Nespecifikované rezervy  | 400,000                                 | -                                      | -                            | X              |
|          | 5909    | Ostatní neinvestiční výdaje jinde nezařazené                           | 400,000                                 | 265,000                                | -                            | 0,00%          |
|          | 6351    | Investiční transfery zřízeným příspěvkovým organizacím                 | -                                       | 58,000                                 | 58,000                       | 100,00%        |
| 3326     |         | <b>Pořízení, zachování a obnova hodnot kult., nár. a hist.povědomí</b> | <b>60,000</b>                           | <b>60,000</b>                          | -                            | <b>0,00%</b>   |
|          | 5171    | Opavy a udržování  | 60,000                                  | 60,000                                 | -                            | 0,00%          |
| 3349     |         | <b>Ostatní záležitosti sdělovacích prostředků</b>                      | <b>815,000</b>                          | <b>815,000</b>                         | <b>539,596</b>               | <b>66,21%</b>  |
|          | 5169    | Nákup ostatních služeb   | 815,000                                 | 815,000                                | 539,596                      | 66,21%         |
| 3399     |         | <b>Ostatní záležitosti kultury, církví a sdělovacích prostředků</b>    | <b>105,000</b>                          | <b>65,000</b>                          | <b>65,000</b>                | <b>100,00%</b> |
|          | 5169    | Nákup ostatních služeb   | 105,000                                 | 65,000                                 | 65,000                       | 100,00%        |
| 3412     |         | <b>Sportovní zařízení v majetku obce</b>                               | <b>1 200,000</b>                        | <b>1 540,000</b>                       | <b>1 514,355</b>             | <b>98,33%</b>  |
|          | 5171    | Opavy a udržování  | 1 000,000                               | -                                      | -                            | X              |
|          | 6121    | Budovy, haly a stavby  | 200,000                                 | 1 540,000                              | 1 514,355                    | 98,33%         |
| 3419     |         | <b>Ostatní tělovýchovná činnost</b>                                    | <b>1 050,000</b>                        | <b>1 162,000</b>                       | <b>762,000</b>               | <b>65,58%</b>  |
|          | 5213    | Neinv. transfery nefin. podnik. subjektům - právnickým osobám          | -                                       | 10,000                                 | 10,000                       | 100,00%        |
|          | 5222    | Neinvestiční transfery spolkům   | -                                       | 752,000                                | 752,000                      | 100,00%        |
|          | 5901    | Nespecifikované rezervy  | 650,000                                 | -                                      | -                            | X              |
|          | 5909    | Ostatní neinvestiční výdaje jinde nezařazené                           | 400,000                                 | 400,000                                | -                            | 0,00%          |
| 3421     |         | <b>Využití volného času dětí a mládeže</b>                             | <b>2 900,000</b>                        | <b>2 225,615</b>                       | <b>745,491</b>               | <b>33,50%</b>  |
|          | 5169    | Nákup ostatních služeb   | 900,000                                 | 860,000                                | 419,045                      | 48,73%         |
|          | 5171    | Opavy a udržování  | 600,000                                 | 300,000                                | 260,831                      | 86,94%         |
|          | 5222    | Neinvestiční transfery spolkům   | -                                       | 65,615                                 | 65,615                       | 100,00%        |
|          | 5901    | Nespecifikované rezervy  | 400,000                                 | -                                      | -                            | X              |
|          | 6121    | Budovy, haly a stavby  | 1 000,000                               | 1 000,000                              | -                            | 0,00%          |
| 3429     |         | <b>Ostatní zájmová činnost a rekreace</b>                              | -                                       | <b>6,200</b>                           | <b>6,200</b>                 | <b>100,00%</b> |
|          | 5222    | Neinvestiční transfery spolkům   | -                                       | 6,200                                  | 6,200                        | 100,00%        |
| 3511     |         | <b>Všeobecná ambulanci péče</b>  | <b>22 720,000</b>                       | <b>25 027,000</b>                      | <b>12 364,393</b>            | <b>49,40%</b>  |
|          | 5169    | Nákup ostatních služeb   | 400,000                                 | 400,000                                | 282,594                      | 70,65%         |
|          | 5331    | Neinvestiční příspěvky zřízeným příspěvkovým organizacím               | 5 116,000                               | 5 116,000                              | 2 763,629                    | 54,02%         |

**Přehled rozpočtového hospodaření MČ Brno-Líšeň za III. čtvrtletí r. 2020**

**V Ý D A J E**

| Paragraf | Položka | TEXT   | Schválený rozpočet (SR) v tis. Kč | Upravený rozpočet (UR) v tis. Kč | Skutečnost (Sk) v tis. Kč | Sk / UR v % |
|----------|---------|--|-----------------------------------|----------------------------------|---------------------------|-------------|
| 3511     |         | <b>Všeobecná ambulantní péče</b>                                   |                                   |                                  |                           |             |
|          | 5901    | Nespecifikované rezervy  | 204,000                           | 204,000                          | -                         | 0,00%       |
|          | 6121    | Budovy, haly a stavby  | 17 000,000                        | 19 307,000                       | 9 318,171                 | 48,26%      |
| 3599     |         | <b>Ostatní činnost ve zdravotnictví</b>                            | -                                 | 19,800                           | 19,800                    | 100,00%     |
|          | 5222    | Neinvestiční transfery spolkům                                     | -                                 | 19,800                           | 19,800                    | 100,00%     |
| 3612     |         | <b>Bytové hospodářství</b>   | 138 000,000                       | 152 083,000                      | 71 466,242                | 46,99%      |
|          | 5137    | Drobný hmotný dlouhodobý majetek                                   | 500,000                           | 500,000                          | 112,981                   | 22,60%      |
|          | 6121    | Budovy, haly a stavby  | 137 500,000                       | 150 460,000                      | 71 353,261                | 47,42%      |
|          | 6901    | Rezervy kapitálových výdajů  | -                                 | 1 123,000                        | -                         | 0,00%       |
| 3613     |         | <b>Nebytové hospodářství</b>                                       | 32 299,000                        | 36 154,000                       | 12 178,996                | 33,69%      |
|          | 5151    | Studená voda   | 100,000                           | 100,000                          | 75,204                    | 75,20%      |
|          | 5153    | Plyn   | -                                 | 15,000                           | 7,108                     | 47,39%      |
|          | 5169    | Nákup ostatních služeb   | 100,000                           | 85,000                           | -                         | 0,00%       |
|          | 5331    | Neinvestiční příspěvky zřízeným příspěvkovým organizacím           | 7 074,000                         | 10 929,000                       | 2 915,721                 | 26,68%      |
|          | 5909    | Ostatní neinvestiční výdaje jinde nezařazené                       | 25,000                            | 25,000                           | 7,933                     | 31,73%      |
|          | 6121    | Budovy, haly a stavby  | 25 000,000                        | 25 000,000                       | 9 173,030                 | 36,69%      |
| 3631     |         | <b>Veřejné osvětlení</b>   | 300,000                           | 400,000                          | -                         | 0,00%       |
|          | 6121    | Budovy, haly a stavby  | 300,000                           | 400,000                          | -                         | 0,00%       |
| 3632     |         | <b>Pohřebnictví</b>  | 25,000                            | 25,000                           | -                         | 0,00%       |
|          | 5811    | Výdaje na náhrady za nezpůsobenou újmu                             | 25,000                            | 25,000                           | -                         | 0,00%       |
| 3639     |         | <b>Komunální služby a územní rozvoj jinde nezařazené</b>           | 16 160,000                        | 18 335,000                       | 1 582,676                 | 8,63%       |
|          | 5137    | Drobný hmotný dlouhodobý majetek                                   | 745,000                           | 745,000                          | 91,230                    | 12,25%      |
|          | 5139    | Nákup materiálu jinde nezařazený                                   | 200,000                           | 200,000                          | 28,101                    | 14,05%      |
|          | 5163    | Služby peněžních ústavů  | 200,000                           | 200,000                          | -                         | 0,00%       |
|          | 5169    | Nákup ostatních služeb   | 2 480,000                         | 2 130,000                        | 1 022,580                 | 48,01%      |
|          | 5171    | Opravy a udržování   | 535,000                           | 835,000                          | 28,160                    | 3,37%       |
|          | 6121    | Budovy, haly a stavby  | 12 000,000                        | 14 000,000                       | 412,605                   | 2,95%       |
|          | 6122    | Stroje, přístroje a zařízení                                       | -                                 | 225,000                          | -                         | 0,00%       |
| 3722     |         | <b>Sběr a svoz komunálních odpadů</b>                              | 4 234,000                         | 4 787,000                        | 876,107                   | 18,30%      |
|          | 5169    | Nákup ostatních služeb   | 1 800,000                         | 1 800,000                        | 876,107                   | 48,67%      |
|          | 5171    | Opravy a udržování   | 434,000                           | 987,000                          | -                         | 0,00%       |
|          | 6121    | Budovy, haly a stavby  | 2 000,000                         | 2 000,000                        | -                         | 0,00%       |
| 3745     |         | <b>Péče o vzhled obcí a veřejnou zeleň</b>                         | 24 860,000                        | 24 992,000                       | 3 971,369                 | 15,89%      |
|          | 5169    | Nákup ostatních služeb   | 19 530,000                        | 18 070,000                       | 3 971,369                 | 21,98%      |
|          | 5901    | Nespecifikované rezervy  | 30,000                            | -                                | -                         | X           |
|          | 6121    | Budovy, haly a stavby  | 5 300,000                         | 6 922,000                        | -                         | 0,00%       |
| 3900     |         | <b>Ostatní činnosti související se službami pro obyvatelstvo</b>   | -                                 | 1 000,000                        | -                         | 0,00%       |
|          | 5660    | Neinvestiční půjčené prostředky obyvatelstvu                       | -                                 | 1 000,000                        | -                         | 0,00%       |
| 4324     |         | <b>Zařízení pro děti vyžadující okamžitou pomoc</b>                | -                                 | 3 287,000                        | 1 261,282                 | 38,37%      |
|          | 5011    | Platy zaměstnanců v pracovním poměru                               | -                                 | 2 368,000                        | 924,480                   | 39,04%      |
|          | 5031    | Povinné pojistné na soc.zabezpečení a příspěvek na st.pol.zaměstn. | -                                 | 587,000                          | 229,273                   | 39,06%      |
|          | 5032    | Povinné pojistné na veřejné zdravotní pojištění                    | -                                 | 212,000                          | 83,202                    | 39,25%      |
|          | 5137    | Drobný hmotný dlouhodobý majetek                                   | -                                 | 44,000                           | -                         | 0,00%       |
|          | 5162    | Služby telekomunikací a radiokomunikací                            | -                                 | 15,000                           | 4,845                     | 32,30%      |
|          | 5167    | Služby školení a vzdělávání  | -                                 | 43,000                           | 17,340                    | 40,33%      |
|          | 5173    | Cestovné   | -                                 | 13,000                           | 1,900                     | 14,62%      |
|          | 5194    | Věcné dary   | -                                 | 5,000                            | 0,242                     | 4,84%       |
| 4329     |         | <b>Ostatní sociální péče a pomoc dětem a mládeži</b>               | -                                 | 10,000                           | 10,000                    | 100,00%     |
|          | 5222    | Neinvestiční transfery spolkům                                     | -                                 | 10,000                           | 10,000                    | 100,00%     |
| 4339     |         | <b>Ostatní sociální péče a pomoc rodině a manželství</b>           | -                                 | 139,500                          | 139,500                   | 100,00%     |
|          | 5222    | Neinvestiční transfery spolkům                                     | -                                 | 139,500                          | 139,500                   | 100,00%     |
| 4344     |         | <b>Sociální rehabilitace</b>                                       | -                                 | 20,000                           | 20,000                    | 100,00%     |
|          | 5221    | Neinv. transfery fundacím, ústavům a obecně prosp. spol.           | -                                 | 20,000                           | 20,000                    | 100,00%     |
| 4349     |         | <b>Ostatní sociální péče a pomoc ostatním skup. obyvatelstva</b>   | -                                 | 189,157                          | 183,312                   | 96,91%      |
|          | 5011    | Platy zaměstnanců v pracovním poměru                               | -                                 | 141,373                          | 136,800                   | 96,77%      |
|          | 5031    | Povinné pojistné na soc.zabezpečení a příspěvek na st.pol.zaměstn. | -                                 | 35,060                           | 34,200                    | 97,55%      |
|          | 5032    | Povinné pojistné na veřejné zdravotní pojištění                    | -                                 | 12,724                           | 12,312                    | 96,77%      |
| 4356     |         | <b>Denní stacionáře a centra denních služeb</b>                    | -                                 | 80,000                           | 80,000                    | 100,00%     |
|          | 5222    | Neinvestiční transfery spolkům                                     | -                                 | 20,000                           | 20,000                    | 100,00%     |
|          | 5223    | Neinvestiční transfery církvím a náboženským společnostem          | -                                 | 60,000                           | 60,000                    | 100,00%     |
| 4359     |         | <b>Ostatní služby a činnosti v oblasti sociální péče</b>           | 503,000                           | 217,000                          | 214,000                   | 98,62%      |
|          | 5194    | Věcné dary   | 3,000                             | 3,000                            | -                         | 0,00%       |
|          | 5222    | Neinvestiční transfery spolkům                                     | -                                 | 199,000                          | 199,000                   | 100,00%     |
|          | 5223    | Neinvestiční transfery církvím a náboženským společnostem          | -                                 | 15,000                           | 15,000                    | 100,00%     |
|          | 5901    | Nespecifikované rezervy  | 500,000                           | -                                | -                         | X           |
| 4371     |         | <b>Raná péče a sociálně aktivizační služby pro rodiny s dětmi</b>  | -                                 | 11,998                           | 11,998                    | 100,00%     |
|          | 5221    | Neinv. transfery fundacím, ústavům a obecně prosp. spol.           | -                                 | 11,998                           | 11,998                    | 100,00%     |
| 4374     |         | <b>Azylové domy, nízkoprahová denní centra a noclehárny</b>        | -                                 | 20,000                           | 20,000                    | 100,00%     |
|          | 5223    | Neinvestiční transfery církvím a náboženským společnostem          | -                                 | 20,000                           | 20,000                    | 100,00%     |
| 4375     |         | <b>Nízkoprahová zařízení pro děti a mládež</b>                     | -                                 | 70,000                           | 70,000                    | 100,00%     |
|          | 5222    | Neinvestiční transfery spolkům                                     | -                                 | 70,000                           | 70,000                    | 100,00%     |
| 5213     |         | <b>Krizová opatření</b>  | 10,000                            | 10,000                           | -                         | 0,00%       |
|          | 5903    | Rezerva na krizová opatření  | 10,000                            | 10,000                           | -                         | 0,00%       |
| 5311     |         | <b>Bezpečnost a veřejný pořádek</b>                                | 1 020,000                         | 1 020,000                        | 9,098                     | 0,89%       |
|          | 5169    | Nákup ostatních služeb   | 20,000                            | 20,000                           | 9,098                     | 45,49%      |
|          | 6121    | Budovy, haly a stavby  | 1 000,000                         | 1 000,000                        | -                         | 0,00%       |
| 5511     |         | <b>Požární ochrana - profesionální část</b>                        | 50,000                            | 50,000                           | 50,000                    | 100,00%     |
|          | 5319    | Ostatní neinvestiční transfery jiným veřejným rozpočtům            | 50,000                            | 50,000                           | 50,000                    | 100,00%     |

**Přehled rozpočtového hospodaření MČ Brno-Líšeň za III. čtvrtletí r. 2020**

**V Ý D A J E**

| Paragraf | Položka | TEXT  | Schválený<br>rozpočet (SR)<br>v tis. Kč | Upravený<br>rozpočet (UR)<br>v tis. Kč | Skutečnost (Sk)<br>v tis. Kč | Sk / UR<br>v % |
|----------|---------|---|---|--|------------------------------|----------------|
| 5519     |         | <b>Ostatní záležitosti požární ochrany</b>                          | <b>130,000</b>                          | <b>130,000</b>                         | <b>81,636</b>                | <b>62,80%</b>  |
|          | 5169    | Nákup služeb  | 130,000                                 | 130,000                                | 81,636                       | 62,80%         |
| 6112     |         | <b>Zastupitelstva obcí</b>  | <b>6 919,000</b>                        | <b>6 919,000</b>                       | <b>4 675,980</b>             | <b>67,58%</b>  |
|          | 5019    | Ostatní platby  | 10,000                                  | 10,000                                 | -                            | 0,00%          |
|          | 5021    | Ostatní osobní výdaje   | 1 340,000                               | 1 340,000                              | 866,769                      | 64,68%         |
|          | 5023    | Odměny členů zastupitelstev obcí a krajů                            | 3 960,000                               | 3 960,000                              | 2 858,942                    | 72,20%         |
|          | 5029    | Ostatní platby za provedenou práci jinde nezařazené                 | 10,000                                  | 10,000                                 | -                            | 0,00%          |
|          | 5031    | Povinné pojistné na soc.zabezpečení a příspěvek na st.pol.zaměstn.  | 690,000                                 | 690,000                                | 527,632                      | 76,47%         |
|          | 5032    | Povinné pojistné na veřejné zdravotní pojištění                     | 480,000                                 | 480,000                                | 347,752                      | 72,45%         |
|          | 5039    | Ostatní povinné pojistné placené zaměstnavatelem                    | 4,000                                   | 4,000                                  | -                            | 0,00%          |
|          | 5139    | Nákup materiálu jinde nezařazený                                    | 20,000                                  | 20,000                                 | 7,439                        | 37,20%         |
|          | 5167    | Služby školení a vzdělávání   | 15,000                                  | 15,000                                 | 3,800                        | 25,33%         |
|          | 5173    | Cestovné  | 20,000                                  | 20,000                                 | 0,340                        | 1,70%          |
|          | 5175    | Pohoštění   | 90,000                                  | 90,000                                 | 48,263                       | 53,63%         |
|          | 5179    | Ostatní nákupy jinde nezařazené                                     | 80,000                                  | 80,000                                 | -                            | 0,00%          |
|          | 5194    | Věcné dary  | 170,000                                 | 170,000                                | 15,043                       | 8,85%          |
|          | 5424    | Náhrady mezd v době nemoci  | 30,000                                  | 30,000                                 | -                            | 0,00%          |
| 6115     |         | <b>Volby do zastupitelstev územních samosprávných celků</b>         | <b>-</b>                                | <b>608,000</b>                         | <b>27,370</b>                | <b>4,50%</b>   |
|          | 5019    | Ostatní platby  | -                                       | 10,000                                 | -                            | 0,00%          |
|          | 5021    | Ostatní osobní výdaje   | -                                       | 519,000                                | -                            | 0,00%          |
|          | 5139    | Nákup materiálu jinde nezařazený                                    | -                                       | 35,000                                 | -                            | 0,00%          |
|          | 5161    | Poštovní služby   | -                                       | 3,000                                  | -                            | 0,00%          |
|          | 5169    | Nákup ostatních služeb  | -                                       | 40,000                                 | 27,370                       | 68,43%         |
|          | 5173    | Cestovné  | -                                       | 1,000                                  | -                            | 0,00%          |
| 6171     |         | <b>Činnost místní správy</b>  | <b>39 968,000</b>                       | <b>41 142,000</b>                      | <b>23 343,365</b>            | <b>56,74%</b>  |
|          | 5011    | Platy zaměstnanců v pracovním poměru                                | 18 435,000                              | 18 435,000                             | 12 577,445                   | 68,23%         |
|          | 5021    | Ostatní osobní výdaje   | 1 500,000                               | 1 500,000                              | 1 204,294                    | 80,29%         |
|          | 5031    | Povinné pojistné na soc.zabezpečení a příspěvek na st.pol.zaměstn.  | 4 944,000                               | 4 944,000                              | 3 278,238                    | 66,31%         |
|          | 5032    | Povinné pojistné na veřejné zdravotní pojištění                     | 1 794,000                               | 1 794,000                              | 1 170,096                    | 65,22%         |
|          | 5038    | Povinné pojistné na úrazové pojištění                               | 90,000                                  | 90,000                                 | 62,624                       | 69,58%         |
|          | 5041    | Odměny za užití duševního vlastnictví                               | 1,000                                   | 1,000                                  | -                            | 0,00%          |
|          | 5132    | Ochranné pomůcky  | 20,000                                  | 20,000                                 | 3,595                        | 17,98%         |
|          | 5133    | Léky a zdravotnický materiál  | 3,000                                   | 3,000                                  | -                            | 0,00%          |
|          | 5136    | Knihy, učební pomůcky a tisk  | 40,000                                  | 40,000                                 | 15,784                       | 39,46%         |
|          | 5137    | Drobný hmotný dlouhodobý majetek                                    | 420,000                                 | 450,000                                | 218,117                      | 48,47%         |
|          | 5139    | Nákup materiálu jinde nezařazený                                    | 751,000                                 | 1 051,000                              | 792,049                      | 75,36%         |
|          | 5151    | Studená voda  | 150,000                                 | 150,000                                | 111,660                      | 74,44%         |
|          | 5152    | Teplo   | 850,000                                 | 850,000                                | 464,750                      | 54,68%         |
|          | 5154    | Elektrická energie  | 500,000                                 | 500,000                                | 300,929                      | 60,19%         |
|          | 5156    | Pohonné hmoty a maziva  | 120,000                                 | 120,000                                | 51,954                       | 43,30%         |
|          | 5161    | Služby pošt   | 553,000                                 | 553,000                                | 238,645                      | 43,15%         |
|          | 5162    | Služby telekomunikací a radiokomunikací                             | 175,000                                 | 215,000                                | 179,191                      | 83,34%         |
|          | 5163    | Služby peněžních ústavů   | 35,000                                  | 35,000                                 | 17,297                       | 49,42%         |
|          | 5164    | Nájemné   | 248,000                                 | 248,000                                | 175,965                      | 70,95%         |
|          | 5166    | Konzultační, poradenské a právní služby                             | 1 055,000                               | 955,000                                | 187,230                      | 19,61%         |
|          | 5167    | Služby školení a vzdělávání   | 406,000                                 | 406,000                                | 151,380                      | 37,29%         |
|          | 5168    | Zpracování dat a služby související s inf. a kom. technologiemi     | 520,000                                 | 520,000                                | 144,002                      | 27,69%         |
|          | 5169    | Nákup ostatních služeb  | 3 589,000                               | 3 739,000                              | 1 296,659                    | 34,68%         |
|          | 5171    | Opravy a udržování  | 980,000                                 | 980,000                                | 159,539                      | 16,28%         |
|          | 5172    | Programové vybavení   | 50,000                                  | 50,000                                 | -                            | 0,00%          |
|          | 5173    | Cestovné  | 90,000                                  | 90,000                                 | 33,236                       | 36,93%         |
|          | 5175    | Pohoštění   | 46,000                                  | 46,000                                 | 1,962                        | 4,27%          |
|          | 5179    | Ostatní nákupy jinde nezařazené                                     | 60,000                                  | 60,000                                 | -                            | 0,00%          |
|          | 5191    | Zaplacené sankce  | 2,000                                   | 2,000                                  | -                            | 0,00%          |
|          | 5192    | Poskytnuté neinvestiční příspěvky a náhrady                         | 95,000                                  | 95,000                                 | 10,484                       | 11,04%         |
|          | 5194    | Věcné dary  | 13,000                                  | 13,000                                 | -                            | 0,00%          |
|          | 5199    | Ostatní výdaje související s neinvestičními nákupy                  | -                                       | -                                      | 10,000                       | X              |
|          | 5361    | Nákup kolků   | 14,000                                  | 14,000                                 | -                            | 0,00%          |
|          | 5362    | Platby daní a poplatků  | 145,000                                 | 145,000                                | 3,000                        | 2,07%          |
|          | 5363    | Úhrady sankcí jiným rozpočtům                                       | 20,000                                  | 20,000                                 | -                            | 0,00%          |
|          | 5424    | Náhrady mezd v době nemoci  | 100,000                                 | 100,000                                | 12,377                       | 12,38%         |
|          | 5492    | Dary obyvatelstvu   | -                                       | 35,000                                 | 14,220                       | 40,63%         |
|          | 5499    | Ostatní neinvestiční transfery obyvatelstvu                         | 838,000                                 | 957,000                                | 456,643                      | 47,72%         |
|          | 5660    | Neinvestiční půjčené prostředky obyvatelstvu                        | 30,000                                  | 30,000                                 | -                            | 0,00%          |
|          | 5909    | Ostatní neinvestiční výdaje jinde nezařazené                        | 6,000                                   | 6,000                                  | -                            | 0,00%          |
|          | 6121    | Budovy, haly a stavby   | 350,000                                 | 200,000                                | -                            | 0,00%          |
|          | 6122    | Stroje, přístroje a zařízení  | 930,000                                 | 1 180,000                              | -                            | 0,00%          |
|          | 6123    | Dopravní prostředky   | -                                       | 500,000                                | -                            | 0,00%          |
| 6310     |         | <b>Obecné příjmy a výdaje z finančních operací</b>                  | <b>50,000</b>                           | <b>50,000</b>                          | <b>20,320</b>                | <b>40,64%</b>  |
|          | 5163    | Služby peněžních ústavů   | 50,000                                  | 50,000                                 | 20,320                       | 40,64%         |
| 6330     |         | <b>Převody vlastním fondům v rozpočtech územní úrovně</b>           | <b>500,000</b>                          | <b>9 500,000</b>                       | <b>9 172,831</b>             | <b>96,56%</b>  |
|          | 5341    | Převody vlastním fondům hospodářské (podnikatelské) činnosti        | 500,000                                 | 500,000                                | 172,831                      | 34,57%         |
|          | 6363    | Investiční převody mezi statut. městy a jejich městskými obvody net | -                                       | 9 000,000                              | 9 000,000                    | 100,00%        |
| 6399     |         | <b>Ostatní finanční operace</b>                                     | <b>2 450,000</b>                        | <b>2 277,345</b>                       | <b>2 277,345</b>             | <b>100,00%</b> |
|          | 5365    | Platby daní a poplatků krajům, obcím a státním fondům               | 2 450,000                               | 2 277,345                              | 2 277,345                    | 100,00%        |
| 6409     |         | <b>Ostatní činnosti jinde nezařazené</b>                            | <b>9 620,000</b>                        | <b>8 569,452</b>                       | <b>-</b>                     | <b>0,00%</b>   |
|          | 5901    | Nespecifikované rezervy   | 9 620,000                               | 8 569,452                              | -                            | 0,00%          |
|          |         | <b>V Ý D A J E C E L K E M</b>                                      | <b>376 495,000</b>                      | <b>419 908,067</b>                     | <b>187 499,086</b>           | <b>44,65%</b>  |

**Přehled rozpočtového hospodaření MČ Brno-Líšeň za III. čtvrtletí r. 2020**

**V Ý D A J E  
podle položek**

| Položka | TEXT  | Schválený                  | Upravený                   | Skutečnost (Sk)    | Sk / UR       |
|---------|---|----------------------------|----------------------------|--------------------|---------------|
|         |   | rozpočet (SR)<br>v tis. Kč | rozpočet (UR)<br>v tis. Kč | v tis. Kč          | v %           |
| 5011    | Platy zaměstnanců v pracovním poměru                                    | 18 435,000                 | 20 944,373                 | 13 638,725         | 65,12%        |
| 5019    | Ostatní platy   | 10,000                     | 20,000                     | -                  | 0,00%         |
| 5021    | Ostatní osobní výdaje   | 2 890,000                  | 3 409,000                  | 2 071,063          | 60,75%        |
| 5023    | Odměny členů zastupitelstev obcí a krajů                                | 3 960,000                  | 3 960,000                  | 2 858,942          | 72,20%        |
| 5029    | Ostatní platby za provedenou práci jinde nezařazené                     | 10,000                     | 10,000                     | -                  | 0,00%         |
| 5031    | Povinné pojistné na soc.zabezpečení a příspěvek na st. pol. zaměstnanců | 5 634,000                  | 6 256,060                  | 4 069,343          | 65,05%        |
| 5032    | Povinné pojistné na veřejné zdravotní pojištění                         | 2 274,000                  | 2 498,724                  | 1 613,362          | 64,57%        |
| 5038    | Povinné pojistné na úrazové pojištění                                   | 90,000                     | 90,000                     | 62,624             | 69,58%        |
| 5039    | Ostatní povinné pojistné placené zaměstnavatelem                        | 4,000                      | 4,000                      | -                  | 0,00%         |
| 5041    | Odměny za užití duševního vlastnictví                                   | 1,000                      | 1,000                      | -                  | 0,00%         |
| 5132    | Ochranné pomůcky  | 20,000                     | 20,000                     | 3,595              | 17,98%        |
| 5133    | Léky a zdravotnický materiál  | 3,000                      | 3,000                      | -                  | 0,00%         |
| 5136    | Knihy, učební pomůcky a tisk  | 40,000                     | 40,000                     | 15,784             | 39,46%        |
| 5137    | Drobný hmotný dlouhodobý majetek  | 1 765,000                  | 5 899,000                  | 2 889,863          | 48,99%        |
| 5139    | Nákup materiálu jinde nezařazený  | 971,000                    | 1 306,000                  | 827,589            | 63,37%        |
| 5151    | Studená voda  | 250,000                    | 250,000                    | 186,864            | 74,75%        |
| 5152    | Tepllo  | 850,000                    | 850,000                    | 464,750            | 54,68%        |
| 5153    | Plyn  | -                          | 15,000                     | 7,108              | 47,39%        |
| 5154    | Elektrická energie  | 500,000                    | 500,000                    | 300,929            | 60,19%        |
| 5156    | Pohonné hmoty a maziva  | 120,000                    | 120,000                    | 51,954             | 43,30%        |
| 5161    | Služby pošt   | 553,000                    | 556,000                    | 238,645            | 42,92%        |
| 5162    | Služby telekomunikací a radiokomunikací                                 | 175,000                    | 230,000                    | 184,036            | 80,02%        |
| 5163    | Služby peněžních ústavů   | 285,000                    | 285,000                    | 37,617             | 13,20%        |
| 5164    | Nájemné   | 268,000                    | 268,000                    | 190,065            | 70,92%        |
| 5166    | Konzultační, poradenské a právní služby                                 | 1 055,000                  | 955,000                    | 187,230            | 19,61%        |
| 5167    | Služby školení a vzdělávání   | 421,000                    | 464,000                    | 172,520            | 37,18%        |
| 5168    | Zpracování dat a služby související s inf. a kom. technologiemi         | 520,000                    | 520,000                    | 144,002            | 27,69%        |
| 5169    | Nákup ostatních služeb  | 36 254,000                 | 34 839,000                 | 12 029,489         | 34,53%        |
| 5171    | Opravy a udržování  | 14 178,000                 | 14 702,000                 | 5 719,865          | 38,91%        |
| 5172    | Programové vybavení   | 50,000                     | 50,000                     | -                  | 0,00%         |
| 5173    | Cestovné  | 110,000                    | 124,000                    | 35,476             | 28,61%        |
| 5175    | Pohoštění   | 136,000                    | 136,000                    | 50,225             | 36,93%        |
| 5179    | Ostatní nákupy jinde nezařazené   | 140,000                    | 140,000                    | -                  | 0,00%         |
| 5191    | Zaplacené sankce  | 2,000                      | 2,000                      | -                  | 0,00%         |
| 5192    | Poskytnuté neinvestiční příspěvky a náhrady                             | 120,000                    | 120,000                    | 11,984             | 9,99%         |
| 5194    | Věcné dary  | 194,000                    | 199,000                    | 17,602             | 8,85%         |
| 5199    | Ostatní výdaje související s neinvestičními nákupy                      | -                          | -                          | 10,000             | X             |
| 5212    | Neinv. transfery nefin. podnik. subjektům - fyzickým osobám             | -                          | 17,000                     | 17,000             | 100,00%       |
| 5213    | Neinv. transfery nefin. podnik. subjektům - právnickým osobám           | -                          | 16,000                     | 16,000             | 100,00%       |
| 5221    | Neinv. transfery fondacím, ústavům a obecně prosp. spol.                | -                          | 31,998                     | 31,998             | 100,00%       |
| 5222    | Neinvestiční transfery spolkům  | -                          | 1 711,115                  | 1 711,115          | 100,00%       |
| 5223    | Neinvestiční transfery církvím a náboženským společnostem               | -                          | 355,000                    | 355,000            | 100,00%       |
| 5229    | Ostatní neinv. transfery neziskovým a podobným organizacím              | -                          | 18,000                     | 18,000             | 100,00%       |
| 5319    | Ostatní neinvestiční transfery jiným veřejným rozpočtům                 | 50,000                     | 50,000                     | 50,000             | 100,00%       |
| 5331    | Neinvestiční příspěvky zřízeným příspěvkovým organizacím                | 47 210,000                 | 52 516,000                 | 33 187,350         | 63,19%        |
| 5341    | Převody vlastním fondům hospodářské (podnikatelské) činnosti            | 500,000                    | 500,000                    | 172,831            | 34,57%        |
| 5361    | Nákup kolků   | 14,000                     | 14,000                     | -                  | 0,00%         |
| 5362    | Platby daní a poplatků  | 145,000                    | 145,000                    | 3,000              | 2,07%         |
| 5363    | Úhrady sankcí jiným rozpočtům   | 20,000                     | 20,000                     | -                  | 0,00%         |
| 5365    | Platby daní a poplatků krajům, obcím a státním fondům                   | 2 450,000                  | 2 277,345                  | 2 277,345          | 100,00%       |
| 5424    | Náhrady mezd v době nemoci  | 130,000                    | 130,000                    | 12,377             | 9,52%         |
| 5492    | Dary obyvatelstvu   | -                          | 35,000                     | 14,220             | 40,63%        |
| 5499    | Ostatní neinvestiční transfery obyvatelstvu                             | 838,000                    | 957,000                    | 456,643            | 47,72%        |
| 5660    | Neinvestiční půjčené prostředky obyvatelstvu                            | 30,000                     | 1 030,000                  | -                  | 0,00%         |
| 5811    | Výdaje na náhrady za nezpůsobenou újmu                                  | 25,000                     | 25,000                     | -                  | 0,00%         |
| 5901    | Nespecifikované rezervy   | 11 804,000                 | 8 773,452                  | -                  | 0,00%         |
| 5903    | Rezerva na krizová opatření   | 10,000                     | 10,000                     | -                  | 0,00%         |
| 5909    | Ostatní neinvestiční výdaje jinde nezařazené                            | 1 951,000                  | 1 180,000                  | 7,933              | 0,67%         |
| 6121    | Budovy, haly a stavby   | 218 100,000                | 237 364,000                | 91 771,421         | 38,66%        |
| 6122    | Stroje, přístroje a zařízení  | 930,000                    | 2 265,000                  | 247,602            | 10,93%        |
| 6123    | Dopravní prostředky   | -                          | 500,000                    | -                  | 0,00%         |
| 6351    | Investiční transfery zřízeným příspěvkovým organizacím                  | -                          | 58,000                     | 58,000             | 100,00%       |
| 6363    | Investiční převody mezi statut. městy a jejich městskými obvody nebo    | -                          | 9 000,000                  | 9 000,000          | 100,00%       |
| 6901    | Rezervy kapitálových výdajů   | -                          | 1 123,000                  | -                  | 0,00%         |
|         | <b>CELKEM</b>   | <b>376 495,000</b>         | <b>419 908,067</b>         | <b>187 499,086</b> | <b>44,65%</b> |

**V Ý D A J E  
podle tříd**

| Třída   | TEXT              | Schválený<br>rozpočet (SR)<br>v tis. Kč | Upravený<br>rozpočet (UR)<br>v tis. Kč | Skutečnost (Sk)<br>v tis. Kč | Sk / UR<br>v % |
|---------|-------------------|---|--|------------------------------|----------------|
| Třída 5 | Běžné výdaje      | 157 465,000                             | 169 598,067                            | 86 422,063                   | 50,96%         |
| Třída 6 | Kapitálové výdaje | 219 030,000                             | 250 310,000                            | 101 077,024                  | 40,38%         |
|         | <b>CELKEM</b>     | <b>376 495,000</b>                      | <b>419 908,067</b>                     | <b>187 499,086</b>           | <b>44,65%</b>  |



## Přehled rozpočtového hospodaření MČ Brno-Líšeň za III. čtvrtletí r. 2020

### VÝDAJE podle účelu vynaložených prostředků

| Oblast           | Určení výdajů                                      | Schválený rozpočet (SR)<br>v tis. Kč | Upravený rozpočet (UR)<br>v tis. Kč | Skutečnost (Sk)<br>v tis. Kč | Sk / UR<br>v % |
|------------------|--|--------------------------------------|-------------------------------------|------------------------------|----------------|
| Bydlení          | Bytové hospodářství (včetně převodů do VHČ domy)   | 138 500,000                          | 161 583,000                         | 80 639,073                   | 49,91%         |
| Nebytové hosp.   | Nebytové hospodářství                              | 32 299,000                           | 36 154,000                          | 12 178,996                   | 33,69%         |
| Daně             | Daně, bankovní poplatky a ostatní finanční převody | 12 120,000                           | 10 896,797                          | 2 297,665                    | 21,09%         |
| CO, PO           | Civilní obrana, požární ochrana                    | 190,000                              | 190,000                             | 131,636                      | 69,28%         |
| Doprava          | opravy a údržba komunikací                         | 23 274,000                           | 23 990,000                          | 8 719,574                    | 36,35%         |
| Kultura          | Kultura  | 5 483,000                            | 5 431,000                           | 3 895,696                    | 71,73%         |
| Sociální péče    | Sociální péče a pomoc                              | 503,000                              | 4 044,655                           | 2 010,092                    | 49,70%         |
| Zdravotnictví    | Zdravotnictví - poliklinika Horníkova              | 22 720,000                           | 25 046,800                          | 12 384,193                   | 49,44%         |
| Komunální služby | Komunální služby a ostatní služby obyvatelstvu     | 17 585,000                           | 20 860,000                          | 1 601,774                    | 7,68%          |
| Tělovýchova      | Tělovýchova a využití volného času mládeže         | 5 150,000                            | 5 183,815                           | 3 278,046                    | 63,24%         |
| Školství         | Školství   | 40 965,000                           | 46 355,000                          | 27 468,150                   | 59,26%         |
| Veřejná zeleň    | Veřejná zeleň                                      | 24 860,000                           | 24 992,000                          | 3 971,369                    | 15,89%         |
| Vodní toky       | Úpravy drobných vodních toků                       | 1 700,000                            | 1 700,000                           | -                            | 0,00%          |
| Živ. prostředí   | Životní prostředí                                  | 4 259,000                            | 4 812,000                           | 876,107                      | 18,21%         |
| Volby            | Volby do zastupitelstev krajů                      | -                                    | 608,000                             | 27,370                       | 4,50%          |
| Samospráva       | Činnost zastupitelstva                             | 6 919,000                            | 6 919,000                           | 4 675,980                    | 67,58%         |
| Místní správa    | Činnost místní správy                              | 39 968,000                           | 41 142,000                          | 23 343,365                   | 56,74%         |
|                  | <b>CELKEM</b>                                      | <b>376 495,000</b>                   | <b>419 908,067</b>                  | <b>187 499,086</b>           | <b>44,65%</b>  |

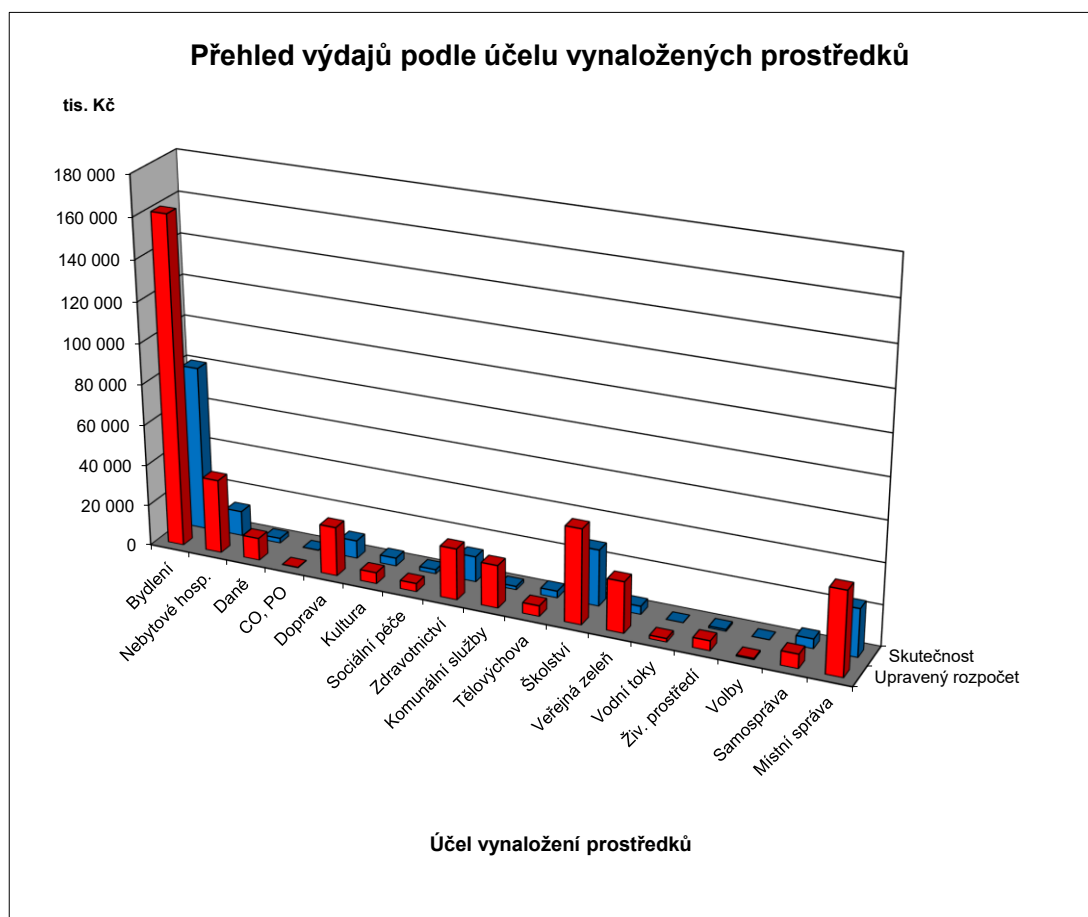

### FINANCOVÁNÍ

| Položka        | TEXT  | Schválený rozpočet (SR)<br>v tis. Kč | Upravený rozpočet (UR)<br>v tis. Kč | Skutečnost (Sk)<br>v tis. Kč | Sk / UR<br>v % |
|----------------|---|--------------------------------------|-------------------------------------|------------------------------|----------------|
| <b>Třída 8</b> | <b>Financování</b>  | <b>143 200,000</b>                   | <b>163 572,884</b>                  | <b>- 20 503,572</b>          | <b>-12,53%</b> |
| 8115           | Změna stavu krátkodobých prostředků na bankovních účtech                | 143 200,000                          | 163 572,884                         | - 18 845,835                 | -11,52%        |
| 8117           | Aktivní krátkodobé operace řízení likvidity - příjmy                    | -                                    | -                                   | 180 000,000                  | X              |
| 8118           | Aktivní krátkodobé operace řízení likvidity - výdaje                    | -                                    | -                                   | - 180 000,000                | X              |
| 8901           | Operace z peněž. účtů org. nemající charakter příjmů a výdajů vl.sektor | -                                    | -                                   | - 1 657,737                  | X              |
|                | <b>FINANCOVÁNÍ CELKEM</b>   | <b>143 200,000</b>                   | <b>163 572,884</b>                  | <b>-20 503,572</b>           | <b>-12,53%</b> |

### Přehled kapitálových výdajů MČ Brno-Líšeň za III. čtvrtletí r. 2020

|   |   | v tis. Kč     |                 | v Kč, hal.                |
|---|---|---------------|-----------------|---------------------------|
| <i>Pro informaci (+ z ostatních zdrojů) :</i> |   | SR<br>r. 2020 | UR<br>září 2020 | Skutečnost<br>k 30.9.2020 |
| F   | Fond bytové výstavby (ÚZ 63)                      | 0             | 4 325           | 4 323 802,00              |
| V   | Fond rozvoje bydlení + ostatní                    |               |                 |                           |
| 2   | Převod investování - s označením ORG (3xxx, 4xxx) | 0             | 857             | 656 645,49                |
| 0   | Převod investování - bez označení                 |               |                 |                           |
| 1   | Investiční transfery (ze SR, SF,....)             |               |                 |                           |
| 9   | Investiční transfery z JmK                        |               |                 |                           |
| r   | Fond bytové výstavby (ÚZ 63) - transfer           | 0             |                 |                           |
| o   | Fond bytové výstavby (ÚZ 773) - půjčka            |               |                 |                           |
| k   | Fond rozvoje bydlení + ostatní                    |               |                 |                           |
| 2   | Převod investování - s označením ORG (3xxx, 4xxx) | 7 700         | 8 300           | 5 900 000,00              |
| 0   | Zápůjčky z MMB (ÚZ 85)                            | 0             | 8 635           | 0,00                      |
| 2   | Ostatní transfery z MMB bez označení + různé      |               |                 |                           |
| 0   | Investiční transfery (ze SR, SF,....)             |               |                 |                           |
| 0   | Investiční transfery z JmK                        |               |                 |                           |
| <b>Celkem MČ z ostatních zdrojů</b>           |   | <b>7 700</b>  | <b>22 117</b>   | <b>10 880 447,49</b>      |

|   |                |                |                      |
|---|----------------|----------------|----------------------|
| <b>Celkem MČ z vlastních prostředků</b> | <b>211 330</b> | <b>228 193</b> | <b>90 196 576,27</b> |
|---|----------------|----------------|----------------------|

|                                    |                |                |                       |
|------------------------------------|----------------|----------------|-----------------------|
| <b>Celkem kapitálové výdaje MČ</b> | <b>219 030</b> | <b>250 310</b> | <b>101 077 023,76</b> |
|------------------------------------|----------------|----------------|-----------------------|

|                               |        | v tis. Kč      |                 | v Kč, hal.                |
|-------------------------------|--------|----------------|-----------------|---------------------------|
| PAR                           | POL    | SR<br>r. 2020  | UR<br>září 2020 | Skutečnost<br>k 30.9.2020 |
| <b>Z vlastních prostředků</b> |        |                |                 |                           |
| 2212                          |        | <b>950</b>     | <b>1 200</b>    | <b>247 602,30</b>         |
|                               | 6121   | <b>950</b>     | <b>950</b>      | <b>0,00</b>               |
|                               |        | 200            | 200             | 0,00                      |
|                               |        | 750            | 750             | 0,00                      |
|                               | 6122   | <b>0</b>       | <b>250</b>      | <b>247 602,30</b>         |
|                               |        | 0              | 250             | 247 602,30                |
| 2219                          |        | <b>7 400</b>   | <b>6 895</b>    | <b>0,00</b>               |
|                               | 6121   | <b>7 400</b>   | <b>6 895</b>    | <b>0,00</b>               |
|                               |        | 500            | 500             | 0,00                      |
|                               |        | 2 380          | 2 380           | 0,00                      |
|                               |        | 4 000          | 4 000           | 0,00                      |
|                               |        | 520            | 15              | 0,00                      |
| 3111                          |        | <b>4 000</b>   | <b>4 049</b>    | <b>0,00</b>               |
|                               | 6121   | <b>4 000</b>   | <b>4 049</b>    | <b>0,00</b>               |
|                               |        | 2 500          | 2 500           | 0,00                      |
|                               |        | 1 500          | 1 500           | 0,00                      |
|                               |        | 0              | 49              | 0,00                      |
| 3113                          |        | <b>2 300</b>   | <b>2 251</b>    | <b>0,00</b>               |
|                               | 6121   | <b>2 300</b>   | <b>2 251</b>    | <b>0,00</b>               |
|                               |        | 2 000          | 2 000           | 0,00                      |
|                               |        | 300            | 251             | 0,00                      |
| 3319                          |        | <b>0</b>       | <b>58</b>       | <b>58 000,00</b>          |
|                               | 6351   | <b>0</b>       | <b>58</b>       | <b>58 000,00</b>          |
|                               |        | 0              | 58              | 58 000,00                 |
| 3412                          |        | <b>200</b>     | <b>1 540</b>    | <b>1 514 354,93</b>       |
|                               | 6121   | <b>200</b>     | <b>1 540</b>    | <b>1 514 354,93</b>       |
|                               |        | 200            | 1 540           | 1 514 354,93              |
| 3421                          |        | <b>1 000</b>   | <b>1 000</b>    | <b>0,00</b>               |
|                               | 6121   | <b>1 000</b>   | <b>1 000</b>    | <b>0,00</b>               |
|                               |        | 1 000          | 1 000           | 0,00                      |
| 3511                          |        | <b>11 100</b>  | <b>12 750</b>   | <b>2 761 525,12</b>       |
|                               | 6121   | <b>11 100</b>  | <b>12 750</b>   | <b>2 761 525,12</b>       |
|                               |        | 4 132          | 4 132           | 0,00                      |
|                               |        | 6 968          | 6 968           | 2 761 525,12              |
|                               | ÚZ 100 | 0              | 1 650           | 0,00                      |
| 3612                          |        | <b>137 500</b> | <b>138 623</b>  | <b>67 029 458,92</b>      |
|                               | 6121   | <b>137 500</b> | <b>137 500</b>  | <b>67 029 458,92</b>      |
|                               | ÚZ 400 | 12 000         | 12 000          | 7 373 383,80              |
|                               | ÚZ 400 | 39 000         | 39 000          | 19 634 819,00             |
|                               | ÚZ 400 | 16 000         | 16 000          | 0,00                      |

**Přehled kapitálových výdajů MČ Brno-Líšeň za III. čtvrtletí r. 2020**

| <b>Z vlastních prostředků</b> |             |  | v tis. Kč      |                 | v Kč, hal.                |
|-------------------------------|-------------|--|----------------|-----------------|---------------------------|
| PAR                           | POL         | TEXT   | SR<br>r. 2020  | UR<br>září 2020 | Skutečnost<br>k 30.9.2020 |
| <b>3612</b>                   |             | <b>Bytové hospodářství</b>   |                |                 |                           |
|                               | ÚZ 400      | Kontejnerová stání   | 3 000          | 3 000           | 0,00                      |
|                               | ÚZ 400      | Modernizace a rekonstrukce bytů v bytových domech                      | 55 000         | 55 000          | 39 803 256,12             |
|                               | ÚZ 400      | Rekonstrukce výtahů Houbalova 1-11                                     | 12 000         | 12 000          | 218 000,00                |
|                               | ÚZ 400      | Rekonstrukce BD Puchýřova a Popelákova - střecha,balkony               | 500            | 500             | 0,00                      |
|                               | <b>6901</b> | <b>Rezervy kapitálových výdajů</b>                                     | <b>0</b>       | <b>1 123</b>    | <b>0,00</b>               |
|                               | ÚZ 400      | Rezerva kapitálových výdajů  | 0              | 1 123           | 0,00                      |
| <b>3613</b>                   |             | <b>Nebytové hospodářství</b>   | <b>25 000</b>  | <b>25 000</b>   | <b>9 173 030,00</b>       |
|                               | <b>6121</b> | <b>Budovy, haly a stavby</b>   | <b>25 000</b>  | <b>25 000</b>   | <b>9 173 030,00</b>       |
|                               |             | Nákupní centrum Kotlanova - rekonstrukce                               | 1 000          | 1 000           | 173 030,00                |
|                               |             | Rekonstrukce Orlovny   | 14 000         | 14 000          | 0,00                      |
|                               |             | Rekonstrukce střechy SZŠ Šimáčkova                                     | 1 000          | 1 000           | 0,00                      |
|                               |             | Prodejna potravin u parku Trnkova - K.Světlé 2410/83                   | 9 000          | 9 000           | 9 000 000,00              |
| <b>3631</b>                   |             | <b>Veřejné osvětlení</b>   | <b>300</b>     | <b>400</b>      | <b>0,00</b>               |
|                               | <b>6121</b> | <b>Budovy, haly a stavby</b>   | <b>300</b>     | <b>400</b>      | <b>0,00</b>               |
|                               |             | Vybudování VO Popelákova - Mífkova                                     | 300            | 400             | 0,00                      |
| <b>3639</b>                   |             | <b>Komunální služby a územní rozvoj</b>                                | <b>12 000</b>  | <b>14 225</b>   | <b>412 605,00</b>         |
|                               | <b>6121</b> | <b>Budovy, haly a stavby</b>   | <b>12 000</b>  | <b>14 000</b>   | <b>412 605,00</b>         |
|                               |             | Revitalizace náměstí Karla IV.   | 6 500          | 7 500           | 95 590,00                 |
|                               |             | Centrální park Rokle - WC  | 1 000          | 1 000           | 120 390,00                |
|                               |             | Vybudování objektu garáž-sklad   | 1 000          | 1 000           | 0,00                      |
|                               |             | Úprava parteru OC Kotlanova  | 1 000          | 1 000           | 0,00                      |
|                               |             | Výběh pro psy  | 500            | 500             | 0,00                      |
|                               |             | Dělník zahrada - revitalizace  | 2 000          | 3 000           | 196 625,00                |
|                               | <b>6122</b> | <b>Stroje, přístroje a zařízení</b>                                    | <b>0</b>       | <b>225</b>      | <b>0,00</b>               |
|                               |             | Nabíjecí stanice pro elektrokola                                       | 0              | 225             | 0,00                      |
| <b>3722</b>                   |             | <b>Sběr a svoz komunálních odpadů</b>                                  | <b>2 000</b>   | <b>2 000</b>    | <b>0,00</b>               |
|                               | <b>6121</b> | <b>Budovy, haly a stavby</b>   | <b>2 000</b>   | <b>2 000</b>    | <b>0,00</b>               |
|                               |             | Kontejnerová stání   | 1 000          | 1 000           | 0,00                      |
|                               |             | Podzemní kontejnery - nám.Karla IV.                                    | 500            | 0               | 0,00                      |
|                               |             | Podzemní kontejnery - Kubelíkova                                       | 500            | 1 000           | 0,00                      |
| <b>3745</b>                   |             | <b>Péče o vzhled obcí a veřejnou zeleň</b>                             | <b>5 300</b>   | <b>6 322</b>    | <b>0,00</b>               |
|                               | <b>6121</b> | <b>Budovy, haly a stavby</b>   | <b>5 300</b>   | <b>6 322</b>    | <b>0,00</b>               |
|                               |             | Regenerace veřejného parku Trnkova - kontejnery                        | 1 300          | 1 300           | 0,00                      |
|                               |             | Park Houbalova   | 4 000          | 5 022           | 0,00                      |
| <b>5311</b>                   |             | <b>Bezpečnost a veřejný pořádek</b>                                    | <b>1 000</b>   | <b>1 000</b>    | <b>0,00</b>               |
|                               | <b>6121</b> | <b>Budovy, haly a stavby</b>   | <b>1 000</b>   | <b>1 000</b>    | <b>0,00</b>               |
|                               |             | Kamerový systém  | 1 000          | 1 000           | 0,00                      |
| <b>6171</b>                   |             | <b>Činnost místní správy</b>   | <b>1 280</b>   | <b>1 880</b>    | <b>0,00</b>               |
|                               | <b>6121</b> | <b>Budovy, haly a stavby</b>   | <b>350</b>     | <b>200</b>      | <b>0,00</b>               |
|                               |             | Posuvné dveře do atria   | 150            | 0               | 0,00                      |
|                               |             | Radnice sál - vzduchotechnika + klimatizace                            | 200            | 200             | 0,00                      |
|                               | <b>6122</b> | <b>Stroje, přístroje a zařízení</b>                                    | <b>930</b>     | <b>1 180</b>    | <b>0,00</b>               |
|                               |             | Úřední deska   | 450            | 450             | 0,00                      |
|                               |             | Hlasovací zařízení zastupitelstvo                                      | 80             | 230             | 0,00                      |
|                               |             | Přístupový systém do Radnice   | 200            | 200             | 0,00                      |
|                               |             | Výměna koberce obřadní síň   | 200            | 200             | 0,00                      |
|                               |             | Pořízení dobíjecí stanice  | 0              | 100             | 0,00                      |
|                               | <b>6123</b> | <b>Dopravní prostředky</b>   | <b>0</b>       | <b>500</b>      | <b>0,00</b>               |
|                               |             | Posuvné dveře do atria   | 0              | 500             | 0,00                      |
| <b>6330</b>                   |             | <b>Převody vlastním fondům v rozpočtech územní úrovně</b>              | <b>0</b>       | <b>9 000</b>    | <b>9 000 000,00</b>       |
|                               | <b>6363</b> | <b>Investiční transfery zřízeným příspěvkovým organizacím</b>          | <b>0</b>       | <b>9 000</b>    | <b>9 000 000,00</b>       |
|                               | 60          | Investiční převody mezi statutárními městy a jejich městskými částmi - | 0              | 9 000           | 9 000 000,00              |
|                               | 5373        | ZŠ Horníkova   |                |                 |                           |
| <b>CELKEM</b>                 |             |  | <b>211 330</b> | <b>228 193</b>  | <b>90 196 576,27</b>      |