

## Přehled rozpočtového hospodaření

### MČ Brno-Líšeň

### za III. čtvrtletí roku 2017

Položka	Upr. rozpočet v tis. Kč	Skutečnost v tis. Kč	Plnění v %
PŘÍJMY	237 740,000	194 413,731	81,78%
VÝDAJE	372 795,000	180 817,822	48,50%
<b>SALDO</b>	<b>-135 055,000</b>	<b>13 595,910</b>	<b>-10,07%</b>
<b>FINANCOVÁNÍ</b>	<b>135 055,000</b>	<b>-13 595,910</b>	<b>-10,07%</b>

**Poznámka :**

Rozdíl mezi příjmy a výdaji je vyrovnán třídou 8 - financování, která zahrnuje především zapojení prostředků z min. období a aktivní operace řízení likvidity.

<b>K projednání :</b>	Datum :
Finanční výbor : nejbližší zasedání	
Rada městské části : 66. schůze	25.10.2017

## OBSAH

	<b>Strana:</b>
Obsah	<b>2</b>
Příjmy (paragraf, položka)	<b>3</b>
Příjmy podle položek a podle tříd	<b>4</b>
Výdaje (paragraf, položka)	<b>5 - 7</b>
Výdaje podle položek a podle tříd	<b>8</b>
Výdaje podle účelu vynaložených prostředků a financování	<b>9</b>
Přehled kapitálových výdajů	<b>10 - 11</b>

## Přehled rozpočtového hospodaření MČ Brno-Líšeň za III. čtvrtletí r. 2017

### PŘÍJMY

Paragraf	Položka	TEXT	Schválený rozpočet (SR) v tis. Kč	Upravený rozpočet (UR) v tis. Kč	Skutečnost (Sk) v tis. Kč	Sk / UR v %
<b>0000</b>			<b>33 649,000</b>	<b>36 588,000</b>	<b>33 401,460</b>	<b>91,29%</b>
	1122	Daň z příjmů právnických osob za obce	19 608,000	19 806,000	19 805,698	100,00%
	1341	Poplatek ze psů	600,000	600,000	579,187	96,53%
	1342	Poplatek za lázeňský nebo rekreační pobyt	12,000	12,000	17,622	146,85%
	1343	Poplatek za užívání veřejného prostranství	450,000	450,000	424,250	94,28%
	1345	Poplatek za ubytovací kapacity	580,000	580,000	575,598	99,24%
	1361	Správní poplatky	790,000	790,000	533,605	67,54%
	2460	Splátky půjčených prostředků od obyvatelstva	15,000	15,000	0,500	3,33%
	4111	Neinvestiční přijaté transfery z všeobecné pokladní správy SR	-	-	30,000	X
	4112	Neinvestiční přijaté transfery ze SR v rámci souhrnného dot.vztahu	11 594,000	11 594,000	8 694,000	74,99%
	4116	Ostatní neinvestiční přijaté transfery ze státního rozpočtu	-	2 741,000	2 741,000	100,00%
<b>1019</b>		<b>Ostatní zemědělská a potravinářská činnost a rozvoj</b>	<b>1 200,000</b>	<b>1 200,000</b>	<b>1 015,163</b>	<b>84,60%</b>
	2131	Příjmy z pronájmu pozemků	1 200,000	1 200,000	1 015,163	84,60%
<b>2169</b>		<b>Ostatní správa v průmyslu, stavebnictví, obchodu a službách</b>	<b>60,000</b>	<b>60,000</b>	<b>5,000</b>	<b>8,33%</b>
	2212	Sankční platby přijaté od jiných subjektů	50,000	50,000	5,000	10,00%
	2324	Přijaté nekapitálové příspěvky a náhrady	10,000	10,000	-	0,00%
<b>2219</b>		<b>Ostatní záležitosti pozemních komunikací</b>	<b>-</b>	<b>-</b>	<b>26,732</b>	<b>X</b>
	2212	Sankční platby přijaté od jiných subjektů	-	-	26,732	X
<b>3419</b>		<b>Ostatní tělovýchovná činnost</b>	<b>-</b>	<b>20,000</b>	<b>20,000</b>	<b>100,00%</b>
	2324	Přijaté nekapitálové příspěvky a náhrady	-	20,000	20,000	100,00%
<b>3511</b>		<b>Všeobecná ambulantní péče</b>	<b>5 363,000</b>	<b>5 363,000</b>	<b>4 097,522</b>	<b>76,40%</b>
	2111	Příjmy z poskytování služeb a výrobků	110,000	110,000	103,106	93,73%
	2132	Příjmy z pronájmu ostatních nemovitostí a jejich částí	5 000,000	5 000,000	3 804,306	76,09%
	2133	Příjmy z pronájmu movitých věcí	253,000	253,000	190,111	75,14%
<b>3632</b>		<b>Pohřebnictví</b>	<b>-</b>	<b>-</b>	<b>0,717</b>	<b>X</b>
	2324	Přijaté nekapitálové příspěvky a náhrady	-	-	0,717	X
<b>3745</b>		<b>Péče o vzhled obcí a veřejnou zeleň</b>	<b>-</b>	<b>-</b>	<b>11,000</b>	<b>X</b>
	2212	Sankční platby přijaté od jiných subjektů	-	-	11,000	X
<b>4171</b>		<b>Příspěvek na živobytí</b>	<b>-</b>	<b>-</b>	<b>5,162</b>	<b>X</b>
	2229	Ostatní přijaté vratky transferů	-	-	5,162	X
<b>6171</b>		<b>Činnost místní správy</b>	<b>3 907,000</b>	<b>4 040,000</b>	<b>3 628,127</b>	<b>89,81%</b>
	2111	Příjmy z poskytování služeb a výrobků	1 053,000	1 053,000	971,291	92,24%
	2132	Příjmy z pronájmu ostatních nemovitostí a jejich částí	2 802,000	2 802,000	2 269,642	81,00%
	2133	Příjmy z pronájmu movitých věcí	-	-	0,001	X
	2212	Sankční platby přijaté od jiných subjektů	35,000	35,000	37,830	108,09%
	2310	Příjmy z prodeje krátkodobého a drobného dlouhodobého majetku	-	-	4,030	X
	2324	Přijaté nekapitálové příspěvky a náhrady	17,000	150,000	225,331	150,22%
	2329	Ostatní nedaňové příjmy jinde nezařazené	-	-	120,003	X
<b>6310</b>		<b>Obecné příjmy a výdaje z finančních operací</b>	<b>20,000</b>	<b>20,000</b>	<b>9,205</b>	<b>46,03%</b>
	2141	Příjmy z úroků	20,000	20,000	9,205	46,03%
<b>6330</b>		<b>Převody vlastním fondům v rozpočtech územní úrovně</b>	<b>163 529,000</b>	<b>190 449,000</b>	<b>152 193,643</b>	<b>79,91%</b>
	4131	Převody z vlastních fondů hospodářské (podnikatelské) činnosti	72 512,000	73 000,000	72 999,832	100,00%
	4137	Převody mezi statut. městy a jejich městskými obvody nebo částmi	91 017,000	117 449,000	79 193,811	67,43%
		<b>PŘÍJMY CELKEM</b>	<b>207 728,000</b>	<b>237 740,000</b>	<b>194 413,731</b>	<b>81,78%</b>

### Přehled rozpočtového hospodaření MČ Brno-Líšeň za III. čtvrtletí r. 2017

#### P Ř Í J M Y podle položek

Položka	TEXT	Schválený rozpočet (SR) v tis. Kč	Upravený rozpočet (UR) v tis. Kč	Skutečnost (Sk) v tis. Kč	Sk / UR v %
1122	Daň z příjmu právnických osob za obce	19 608,000	19 806,000	19 805,698	100,00%
1341	Poplatek ze psů	600,000	600,000	579,187	96,53%
1342	Poplatek za lázeňský nebo rekreační pobyt	12,000	12,000	17,622	146,85%
1343	Poplatek za užívání veřejného prostranství	450,000	450,000	424,250	94,28%
1345	Poplatek z ubytovací kapacity	580,000	580,000	575,598	99,24%
1361	Správní poplatky	790,000	790,000	533,605	67,54%
2111	Příjmy z poskytování služeb a výrobků	1 163,000	1 163,000	1 074,397	92,38%
2131	Příjmy z pronájmu pozemků	1 200,000	1 200,000	1 015,163	84,60%
2132	Příjmy z pronájmu ostatních nemovitostí a jejich částí	7 802,000	7 802,000	6 073,948	77,85%
2133	Příjmy z pronájmu movitých věcí	253,000	253,000	190,111	75,14%
2141	Příjmy z úroků	20,000	20,000	9,205	46,03%
2212	Sankční platby přijaté od jiných subjektů	85,000	85,000	80,562	94,78%
2229	Ostatní přijaté vratky transferů	-	-	5,162	X
2310	Příjmy z prodeje krátkodobého a drobného dlouhodobého majetku	-	-	4,030	X
2324	Přijaté nekapitálové příspěvky a náhrady	27,000	180,000	246,048	136,69%
2329	Ostatní nedaňové příjmy jinde nezařazené	-	-	120,003	X
2460	Splátky půjčených prostředků od obyvatelstva	15,000	15,000	0,500	3,33%
4111	Neinvestiční přijaté transfery z všeobecné pokladni správy SR	-	-	30,000	X
4112	Neinvestiční přijaté transfery ze SR v rámci souhrnného dot. vztahu	11 594,000	11 594,000	8 694,000	74,99%
4116	Ostatní neinvestiční přijaté transfery ze státního rozpočtu	-	2 741,000	2 741,000	100,00%
4131	Převody z vlastních fondů hospodářské (podnikatelské) činnosti	72 512,000	73 000,000	72 999,832	100,00%
4137	Převody mezi statut. městy a jejich městskými obvodů nebo částmi	91 017,000	117 449,000	79 193,811	67,43%
	<b>CELKEM</b>	<b>207 728,000</b>	<b>237 740,000</b>	<b>194 413,731</b>	<b>81,78%</b>

#### P Ř Í J M Y podle tříd

Třída	TEXT	Schválený rozpočet (SR) v tis. Kč	Upravený rozpočet (UR) v tis. Kč	Skutečnost (Sk) v tis. Kč	Sk / UR v %
Třída 1	Daňové příjmy	22 040,000	22 238,000	21 935,960	98,64%
Třída 2	Nedaňové příjmy	10 565,000	10 718,000	8 819,128	82,28%
Třída 3	Kapitálové příjmy	-	-	-	X
Třída 4	Přijaté transfery	175 123,000	204 784,000	163 658,643	79,92%
	<b>CELKEM</b>	<b>207 728,000</b>	<b>237 740,000</b>	<b>194 413,731</b>	<b>81,78%</b>

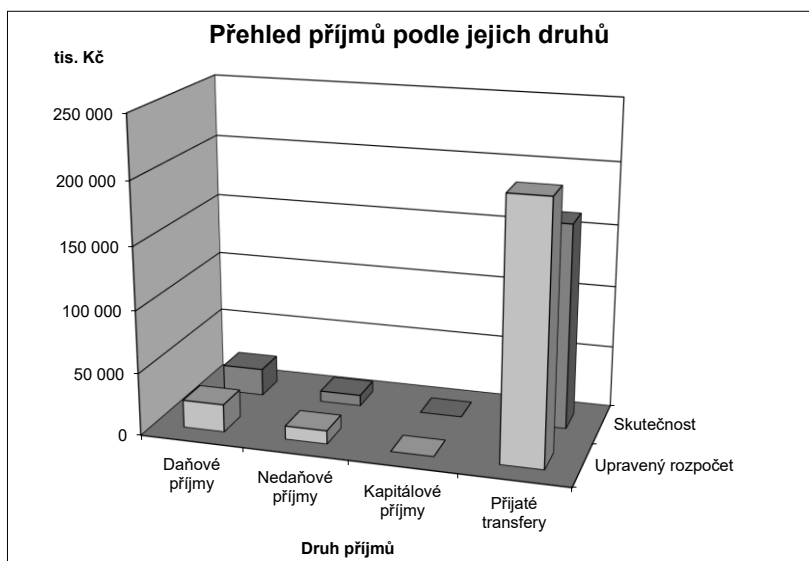

**Přehled rozpočtového hospodaření MČ Brno-Líšeň za III. čtvrtletí r. 2017**

**V Ý D A J E**

Paragraf	Položka	TEXT	Schválený rozpočet (SR) v tis. Kč	Upravený rozpočet (UR) v tis. Kč	Skutečnost (Sk) v tis. Kč	Sk / UR v %
<b>1019</b>		<b>Ostatní zemědělská a potravinářská činnost a rozvoj</b>	<b>20,000</b>	<b>20,000</b>	<b>0,424</b>	<b>2,12%</b>
	5169	Nákup ostatních služeb	20,000	20,000	0,424	2,12%
<b>2141</b>		<b>Vnitřní obchod</b>	<b>145,000</b>	<b>145,000</b>	<b>92,500</b>	<b>63,79%</b>
	5021	Ostatní osobní výdaje	115,000	115,000	80,500	70,00%
	5169	Nákup ostatních služeb	30,000	30,000	12,000	40,00%
<b>2212</b>		<b>Silnice</b>	<b>8 566,000</b>	<b>9 667,000</b>	<b>3 402,585</b>	<b>35,20%</b>
	5137	Drobný hmotný dlouhodobý majetek	50,000	50,000	-	0,00%
	5169	Nákup ostatních služeb	7 791,000	6 240,000	2 754,505	44,14%
	5171	Opravy a udržování	-	2 652,000	347,347	13,10%
	5192	Poskytnuté náhrady	25,000	25,000	-	0,00%
	6121	Budovy, haly a stavby	700,000	700,000	300,733	42,96%
<b>2219</b>		<b>Ostatní záležitosti pozemních komunikací</b>	<b>13 152,000</b>	<b>15 385,000</b>	<b>6 127,917</b>	<b>39,83%</b>
	5169	Nákup ostatních služeb	2 152,000	2 152,000	933,507	43,38%
	5171	Opravy a udržování	3 000,000	3 408,000	2 850,030	83,63%
	5492	Dary obyvatelstvu	-	2,000	2,000	100,00%
	6121	Budovy, haly a stavby	8 000,000	9 823,000	2 342,380	23,85%
<b>2333</b>		<b>Úpravy drobných vodních toků</b>	<b>200,000</b>	<b>200,000</b>	<b>23,861</b>	<b>11,93%</b>
	5171	Opravy a udržování	200,000	200,000	23,861	11,93%
<b>3111</b>		<b>Předškolní zařízení</b>	<b>24 590,000</b>	<b>25 477,000</b>	<b>8 555,334</b>	<b>33,58%</b>
	5137	Drobný hmotný dlouhodobý majetek	-	282,000	-	0,00%
	5222	Neinvestiční transfery spolkům	-	60,000	60,000	100,00%
	5331	Neinvestiční příspěvky zřízeným příspěvkovým organizacím	5 590,000	6 245,000	4 739,600	75,89%
	6121	Budovy, haly a stavby	19 000,000	18 890,000	3 755,734	19,88%
<b>3113</b>		<b>Základní školy</b>	<b>49 229,000</b>	<b>50 851,000</b>	<b>38 437,858</b>	<b>75,59%</b>
	5164	Nájemné	29,000	29,000	17,457	60,20%
	5331	Neinvestiční příspěvky zřízeným příspěvkovým organizacím	21 600,000	22 331,000	16 531,300	74,03%
	5909	Ostatní neinvestiční výdaje jinde nezařazené	600,000	1 904,000	-	0,00%
	6121	Budovy, haly a stavby	27 000,000	26 587,000	21 889,101	82,33%
<b>3133</b>		<b>Dětské domovy</b>	<b>5,000</b>	<b>5,000</b>	<b>-</b>	<b>0,00%</b>
	5194	Věcné dary	5,000	5,000	-	0,00%
<b>3141</b>		<b>Školní stravování při předškolním a základním vzdělávání</b>	<b>1 400,000</b>	<b>2 600,000</b>	<b>1 050,200</b>	<b>40,39%</b>
	5331	Neinvestiční příspěvky zřízeným příspěvkovým organizacím	1 400,000	1 400,000	1 050,200	75,01%
	6122	Stroje, přístroje a zařízení	-	1 200,000	-	0,00%
<b>3150</b>		<b>Vyšší odborné školy</b>	<b>-</b>	<b>5,000</b>	<b>5,000</b>	<b>100,00%</b>
	5339	Neinvestiční transfery cizím příspěvkovým organizacím	-	5,000	5,000	100,00%
<b>3233</b>		<b>Střediska volného času</b>	<b>-</b>	<b>290,000</b>	<b>290,000</b>	<b>100,00%</b>
	5223	Neinvestiční transfery církvím a náboženským společnostem	-	290,000	290,000	100,00%
<b>3311</b>		<b>Divadelní činnost</b>	<b>-</b>	<b>51,100</b>	<b>51,100</b>	<b>100,00%</b>
	5222	Neinvestiční transfery spolkům	-	51,100	51,100	100,00%
<b>3314</b>		<b>Činnosti knihovnické</b>	<b>-</b>	<b>20,000</b>	<b>20,000</b>	<b>100,00%</b>
	5331	Neinvestiční příspěvky zřízeným příspěvkovým organizacím	-	20,000	20,000	100,00%
<b>3319</b>		<b>Ostatní záležitosti kultury</b>	<b>3 608,000</b>	<b>4 906,000</b>	<b>3 659,100</b>	<b>74,58%</b>
	5169	Nákup ostatních služeb	5,000	85,000	50,000	58,82%
	5194	Věcné dary	3,000	3,000	-	0,00%
	5212	Neinv. transfery nefin. podnik. subjektům - fyzickým osobám	-	30,000	30,000	100,00%
	5222	Neinvestiční transfery spolkům	-	217,000	217,000	100,00%
	5229	Neinvestiční transfery neziskovým a podobným organizacím	-	20,000	20,000	100,00%
	5331	Neinvestiční příspěvky zřízeným příspěvkovým organizacím	3 200,000	4 151,000	3 342,100	80,51%
	5901	Nespecifikované rezervy	400,000	-	-	X
	6121	Budovy, haly a stavby	-	400,000	-	X
<b>3326</b>		<b>Pořízení, zachování a obnova hodnot kult., nár. a hist.povědomí</b>	<b>5,000</b>	<b>5,000</b>	<b>-</b>	<b>0,00%</b>
	5171	Opravy a udržování	5,000	5,000	-	0,00%
<b>3330</b>		<b>Činnosti registrovaných církví a náboženských společností</b>	<b>-</b>	<b>70,000</b>	<b>70,000</b>	<b>100,00%</b>
	5223	Neinvestiční transfery církvím a náboženským společnostem	-	70,000	70,000	100,00%
<b>3349</b>		<b>Ostatní záležitosti sdělovacích prostředků</b>	<b>630,000</b>	<b>630,000</b>	<b>479,977</b>	<b>76,19%</b>
	5169	Nákup ostatních služeb	630,000	630,000	479,977	76,19%
<b>3412</b>		<b>Sportovní zařízení v majetku obce</b>	<b>7 200,000</b>	<b>10 800,000</b>	<b>803,863</b>	<b>7,44%</b>
	5171	Opravy a udržování	1 500,000	350,000	329,791	94,23%
	6121	Budovy, haly a stavby	5 700,000	10 450,000	474,072	4,54%
<b>3419</b>		<b>Ostatní tělovýchovná činnost</b>	<b>650,000</b>	<b>2 876,000</b>	<b>2 876,000</b>	<b>100,00%</b>
	5222	Neinvestiční transfery spolkům	-	876,000	876,000	100,00%
	5901	Nespecifikované rezervy	650,000	-	-	X
	6322	Investiční transfery spolkům	-	2 000,000	2 000,000	100,00%
<b>3421</b>		<b>Využití volného času dětí a mládeže</b>	<b>4 020,000</b>	<b>2 840,000</b>	<b>2 264,203</b>	<b>79,73%</b>
	5169	Nákup ostatních služeb	220,000	220,000	64,176	29,17%
	5171	Opravy a udržování	400,000	290,000	233,192	80,41%
	5222	Neinvestiční transfery spolkům	-	40,000	40,000	100,00%
	5901	Nespecifikované rezervy	400,000	-	-	X
	6121	Budovy, haly a stavby	3 000,000	2 290,000	1 926,835	84,14%
<b>3429</b>		<b>Ostatní zájmová činnost a rekreace</b>	<b>-</b>	<b>23,000</b>	<b>23,000</b>	<b>100,00%</b>
	5222	Neinvestiční transfery spolkům	-	23,000	23,000	100,00%
<b>3511</b>		<b>Všeobecná ambulantní péče</b>	<b>7 113,000</b>	<b>9 413,000</b>	<b>2 879,357</b>	<b>30,59%</b>
	5169	Nákup ostatních služeb	400,000	400,000	313,825	78,46%
	5331	Neinvestiční příspěvky zřízeným příspěvkovým organizacím	4 067,000	4 117,000	2 445,880	59,41%
	5901	Nespecifikované rezervy	896,000	846,000	-	0,00%
	6121	Budovy, haly a stavby	1 750,000	1 750,000	-	0,00%
	6122	Stroje, přístroje a zařízení	-	2 300,000	119,652	5,20%

**Přehled rozpočtového hospodaření MČ Brno-Líšeň za III. čtvrtletí r. 2017**

**V Ý D A J E**

Paragraf	Položka	TEXT	Schválený rozpočet (SR) v tis. Kč	Upravený rozpočet (UR) v tis. Kč	Skutečnost (Sk) v tis. Kč	Sk / UR v %
<b>3599</b>		<b>Ostatní činnost ve zdravotnictví</b>	-	<b>20,000</b>	<b>20,000</b>	<b>100,00%</b>
	5222	Neinvestiční transfery spolkům	-	20,000	20,000	100,00%
<b>3612</b>		<b>Bytové hospodářství</b>	<b>108 376,000</b>	<b>140 254,000</b>	<b>70 226,772</b>	<b>50,07%</b>
	5021	Ostatní osobní výdaje	1 840,000	1 840,000	1 092,986	59,40%
	5031	Povinné pojistné na soc.zabezpečení a příspěvek na st.pol.zaměstn.	385,000	385,000	273,119	70,94%
	5032	Povinné pojistné na veřejné zdravotní pojištění	139,000	139,000	97,195	69,92%
	6121	Budovy, haly a stavby	106 012,000	137 890,000	68 763,472	49,87%
<b>3613</b>		<b>Nebytové hospodářství</b>	<b>8 743,000</b>	<b>8 553,000</b>	<b>1 084,628</b>	<b>12,68%</b>
	5151	Studená voda	80,000	80,000	60,533	75,67%
	5153	Plyn	-	36,000	35,180	97,72%
	5331	Neinvestiční příspěvky zřízeným příspěvkovým organizacím	3 148,000	2 908,000	973,874	33,49%
	5909	Ostatní neinvestiční výdaje jinde nezařazené	15,000	15,000	3,304	22,03%
	6121	Budovy, haly a stavby	5 500,000	5 514,000	11,737	0,21%
<b>3632</b>		<b>Pohřebnictví</b>	<b>40,000</b>	<b>40,000</b>	-	<b>0,00%</b>
	5192	Poskytnuté neinvestiční příspěvky a náhrady	40,000	40,000	-	0,00%
<b>3639</b>		<b>Komunální služby a územní rozvoj jinde nezařazené</b>	<b>9 192,000</b>	<b>18 472,000</b>	<b>1 162,888</b>	<b>6,30%</b>
	5137	Drobný hmotný dlouhodobý majetek	580,000	580,000	51,364	8,86%
	5139	Nákup materiálu jinde nezařazený	50,000	50,000	24,836	49,67%
	5163	Služby peněžních ústavů	92,000	92,000	-	0,00%
	5169	Nákup ostatních služeb	1 235,000	1 235,000	736,998	59,68%
	5171	Opravy a udržování	235,000	235,000	-	0,00%
	5492	Dary obyvatelstvu	-	20,000	-	0,00%
	6121	Budovy, haly a stavby	7 000,000	15 860,000	-	0,00%
	6122	Stroje, přístroje a zařízení	-	351,000	349,690	99,63%
	6123	Dopravní prostředky	-	49,000	-	0,00%
<b>3722</b>		<b>Sběr a svoz komunálních odpadů</b>	<b>950,000</b>	<b>950,000</b>	<b>604,281</b>	<b>63,61%</b>
	5169	Nákup ostatních služeb	950,000	950,000	604,281	63,61%
<b>3729</b>		<b>Ostatní nakládání s odpady</b>	<b>500,000</b>	<b>500,000</b>	<b>116,588</b>	<b>23,32%</b>
	5169	Nákup ostatních služeb	500,000	500,000	116,588	23,32%
<b>3745</b>		<b>Péče o vzhled obcí a veřejnou zeleň</b>	<b>19 340,000</b>	<b>24 350,000</b>	<b>6 029,430</b>	<b>24,76%</b>
	5169	Nákup ostatních služeb	16 310,000	15 510,000	5 786,470	37,31%
	5171	Opravy a udržování	-	540,000	-	0,00%
	5901	Nespecifikované rezervy	30,000	-	-	X
	6121	Budovy, haly a stavby	3 000,000	8 300,000	242,960	2,93%
<b>4324</b>		<b>Zařízení pro děti vyžadující okamžitou pomoc</b>	-	<b>2 741,000</b>	<b>988,387</b>	<b>36,06%</b>
	5011	Platy zaměstnanců v pracovním poměru	-	1 855,000	718,535	38,74%
	5031	Povinné pojistné na soc.zabezpečení a příspěvek na st.pol.zaměstn.	-	464,000	179,633	38,71%
	5032	Povinné pojistné na veřejné zdravotní pojištění	-	167,000	64,668	38,72%
	5136	Knihy, učební pomůcky a tisk	-	4,000	-	0,00%
	5137	Drobný hmotný dlouhodobý majetek	-	44,000	-	0,00%
	5139	Nákup materiálu jinde nezařazený	-	2,000	0,749	37,45%
	5151	Studená voda	-	4,000	-	0,00%
	5152	Teplo	-	75,000	-	0,00%
	5154	Elektrická energie	-	35,000	-	0,00%
	5162	Služby telekomunikací a radiokomunikací	-	8,000	2,657	33,21%
	5167	Služby školení a vzdělávání	-	60,000	18,210	30,35%
	5169	Nákup ostatních služeb	-	2,000	-	0,00%
	5173	Cestovné	-	16,000	3,935	24,59%
	5194	Věcné dary	-	5,000	-	0,00%
<b>4329</b>		<b>Ostatní sociální péče a pomoc dětem a mládeži</b>	-	<b>88,763</b>	<b>65,000</b>	<b>73,23%</b>
	5221	Neinvestiční transfery obecně prospěšným společnostem	-	23,763	-	0,00%
	5222	Neinvestiční transfery spolkům	-	65,000	65,000	100,00%
<b>4333</b>		<b>Domovy-penzióny pro matky s dětmi</b>	-	<b>20,000</b>	<b>20,000</b>	<b>100,00%</b>
	5223	Neinvestiční transfery církvím a náboženským společnostem	-	20,000	20,000	100,00%
<b>4339</b>		<b>Ostatní sociální péče a pomoc rodině a manželství</b>	-	<b>80,000</b>	<b>80,000</b>	<b>100,00%</b>
	5222	Neinvestiční transfery spolkům	-	80,000	80,000	100,00%
<b>4351</b>		<b>Osobní asistence, peč. služba a podpora samostatného bydlení</b>	-	<b>50,000</b>	<b>50,000</b>	<b>100,00%</b>
	5221	Neinvestiční transfery obecně prospěšným společnostem	-	50,000	50,000	100,00%
<b>4356</b>		<b>Denní stacionáře a centra denních služeb</b>	-	<b>80,000</b>	<b>80,000</b>	<b>100,00%</b>
	5223	Neinvestiční transfery církvím a náboženským společnostem	-	80,000	80,000	100,00%
<b>4359</b>		<b>Ostatní služby a činnosti v oblasti sociální péče</b>	<b>503,000</b>	<b>258,610</b>	<b>225,610</b>	<b>87,24%</b>
	5194	Věcné dary	3,000	3,000	-	0,00%
	5222	Neinvestiční transfery spolkům	-	245,610	215,610	87,79%
	5223	Neinvestiční transfery církvím a náboženským společnostem	-	10,000	10,000	100,00%
	5901	Nespecifikované rezervy	500,000	-	-	X
<b>5212</b>		<b>Ochrana obyvatelstva</b>	<b>10,000</b>	<b>10,000</b>	-	<b>0,00%</b>
	5169	Nákup ostatních služeb	10,000	10,000	-	0,00%
<b>5311</b>		<b>Bezpečnost a veřejný pořádek</b>	<b>20,000</b>	<b>20,000</b>	-	<b>0,00%</b>
	5169	Nákup ostatních služeb	20,000	20,000	-	0,00%
<b>5511</b>		<b>Požární ochrana - profesionální část</b>	<b>50,000</b>	<b>50,000</b>	<b>50,000</b>	<b>100,00%</b>
	5319	Ostatní neinvestiční transfery jiným veřejným rozpočtům	50,000	50,000	50,000	100,00%
<b>5519</b>		<b>Ostatní záležitosti požární ochrany</b>	<b>95,000</b>	<b>95,000</b>	<b>52,701</b>	<b>55,47%</b>
	5169	Nákup služeb	95,000	95,000	52,701	55,47%
<b>6112</b>		<b>Zastupitelstva obcí</b>	<b>4 687,000</b>	<b>5 254,000</b>	<b>3 754,563</b>	<b>71,46%</b>
	5019	Ostatní platy	10,000	10,000	-	0,00%
	5021	Ostatní osobní výdaje	315,000	555,000	350,168	63,09%
	5023	Odměny členů zastupitelstev obcí a krajů	3 215,000	3 390,000	2 578,709	76,07%

Přehled rozpočtového hospodaření MČ Brno-Líšeň za III. čtvrtletí r. 2017

V Ý D A J E

Paragraf	Položka	TEXT	Schválený rozpočet (SR) v tis. Kč	Upravený rozpočet (UR) v tis. Kč	Skutečnost (Sk) v tis. Kč	Sk / UR v %
<b>6112</b>		<b>Zastupitelstva obcí</b>				
	5029	Ostatní platby za provedenou práci jinde nezařazené	10,000	10,000	-	0,00%
	5031	Povinné pojistné na soc.zabezpečení a příspěvek na st.pol.zaměstn.	535,000	600,000	454,588	75,76%
	5032	Povinné pojistné na veřejné zdravotní pojištění	310,000	355,000	256,793	72,34%
	5039	Ostatní povinné pojistné placené zaměstnavatelem	4,000	4,000	-	0,00%
	5167	Služby školení a vzdělávání	20,000	20,000	8,800	44,00%
	5173	Cestovné	20,000	20,000	-	0,00%
	5175	Pohoštění	55,000	85,000	45,538	53,57%
	5179	Ostatní nákupy jinde nezařazené	80,000	80,000	-	0,00%
	5194	Věcné dary	103,000	115,000	59,967	52,15%
	5424	Náhrady mezd v době nemoci	10,000	10,000	-	0,00%
<b>6171</b>		<b>Činnost místní správy</b>	<b>30 399,000</b>	<b>30 569,000</b>	<b>21 735,116</b>	<b>71,10%</b>
	5011	Platy zaměstnanců v pracovním poměru	15 020,000	15 020,000	12 063,105	80,31%
	5021	Ostatní osobní výdaje	1 500,000	1 500,000	910,287	60,69%
	5031	Povinné pojistné na soc.zabezpečení a příspěvek na st.pol.zaměstn.	3 800,000	3 800,000	3 111,557	81,88%
	5032	Povinné pojistné na veřejné zdravotní pojištění	1 400,000	1 400,000	1 173,359	83,81%
	5038	Povinné pojistné na úrazové pojištění	70,000	70,000	53,635	76,62%
	5041	Odměny za užití duševního vlastnictví	1,000	1,000	0,020	1,98%
	5132	Ochranné pomůcky	12,000	12,000	5,940	49,50%
	5133	Léky a zdravotnický materiál	3,000	3,000	-	0,00%
	5136	Knihy, učební pomůcky a tisk	40,000	40,000	15,267	38,17%
	5137	Drobný hmotný dlouhodobý majetek	360,000	391,000	336,896	86,16%
	5139	Nákup materiálu jinde nezařazený	520,000	520,000	354,265	68,13%
	5151	Studená voda	60,000	90,000	69,163	76,85%
	5152	Teplo	900,000	870,000	427,326	49,12%
	5154	Elektrická energie	600,000	600,000	271,658	45,28%
	5156	Pohonné hmoty a maziva	100,000	100,000	32,466	32,47%
	5161	Služby pošt	203,000	203,000	121,717	59,96%
	5162	Služby telekomunikací a radiokomunikací	150,000	150,000	90,325	60,22%
	5163	Služby peněžních ústavů	25,000	25,000	4,878	19,51%
	5164	Nájemné	298,000	298,000	187,825	63,03%
	5166	Konzultační, poradenské a právní služby	930,000	930,000	118,958	12,79%
	5167	Služby školení a vzdělávání	400,000	400,000	235,059	58,76%
	5168	Zpracování dat a služby související s inf. a kom. technologiemi	130,000	130,000	19,718	15,17%
	5169	Nákup ostatních služeb	2 262,000	2 425,000	1 452,499	59,90%
	5171	Opravy a udržování	380,000	385,000	82,187	21,35%
	5172	Programové vybavení	50,000	50,000	25,350	50,70%
	5173	Cestovné	70,000	70,000	36,530	52,19%
	5175	Pohoštění	35,000	35,000	-	0,00%
	5179	Ostatní nákupy jinde nezařazené	60,000	60,000	34,250	57,08%
	5189	Ostatní poskytované zálohy a jistiny	-	-	10,000	X
	5191	Zaplacené sankce	2,000	2,000	0,601	30,05%
	5192	Poskytnuté neinvestiční příspěvky a náhrady	10,000	10,000	3,630	36,30%
	5361	Nákup kolků	15,000	15,000	-	0,00%
	5362	Platby daní a poplatků	45,000	45,000	-	0,00%
	5363	Úhrady sankcí jiným rozpočtům	10,000	20,000	14,684	73,42%
	5424	Náhrady mezd v době nemoci	60,000	60,000	23,756	39,59%
	5429	Ostatní náhrady placené obyvatelstvu	10,000	10,000	-	0,00%
	5499	Ostatní neinvestiční transfery obyvatelstvu	632,000	632,000	387,706	61,35%
	5660	Neinvestiční půjčené prostředky obyvatelstvu	30,000	30,000	-	0,00%
	5909	Ostatní neinvestiční výdaje jinde nezařazené	6,000	6,000	-	0,00%
	6122	Stroje, přístroje a zařízení	100,000	61,000	60,500	99,18%
	6125	Výpočetní technika	100,000	100,000	-	0,00%
<b>6310</b>		<b>Obecné příjmy a výdaje z finančních operací</b>	<b>50,000</b>	<b>50,000</b>	<b>17,918</b>	<b>35,84%</b>
	5163	Služby peněžních ústavů	50,000	50,000	17,918	35,84%
<b>6330</b>		<b>Převody vlastním fondům v rozpočtech územní úrovně</b>	<b>1 135,000</b>	<b>1 479,000</b>	<b>1 128,546</b>	<b>76,30%</b>
	5341	Převody vlastním fondům hospodářské (podnikatelské) činnosti	1 135,000	1 285,000	934,829	72,75%
	5347	Převody mezi statut. městy a jejich městskými obvody nebo částmi	-	194,000	193,716	99,85%
<b>6399</b>		<b>Ostatní finanční operace</b>	<b>2 200,000</b>	<b>2 208,000</b>	<b>2 208,115</b>	<b>100,01%</b>
	5365	Platby daní a poplatků krajům, obcím a státním fondům	2 200,000	2 208,000	2 208,115	100,01%
<b>6409</b>		<b>Ostatní činnosti jinde nezařazené</b>	<b>620,000</b>	<b>323,527</b>	<b>5,000</b>	<b>1,55%</b>
	5901	Nespecifikované rezervy	620,000	323,527	-	0,00%
	5909	Ostatní neinvestiční výdaje jinde nezařazené	-	-	5,000	X
		<b>V Ý D A J E C E L K E M</b>	<b>307 443,000</b>	<b>372 795,000</b>	<b>180 817,822</b>	<b>48,50%</b>

## Přehled rozpočtového hospodaření MČ Brno-Líšeň za III. čtvrtletí r. 2017

### VÝDAJE podle položek

Položka	TEXT	Schválený rozpočet (SR) v tis. Kč	Upravený rozpočet (UR) v tis. Kč	Skutečnost (Sk) v tis. Kč	Sk / UR v %
5011	Platy zaměstnanců v pracovním poměru	15 020,000	16 875,000	12 781,640	75,74%
5019	Ostatní platy	10,000	10,000	-	0,00%
5021	Ostatní osobní výdaje	3 770,000	4 010,000	2 433,941	60,70%
5023	Odměny členů zastupitelstev obcí a krajů	3 215,000	3 390,000	2 578,709	76,07%
5029	Ostatní platby za provedenou práci jinde nezařazené	10,000	10,000	-	0,00%
5031	Povinné pojistné na soc.zabezpečení a příspěvek na st. pol. zaměstnanců	4 720,000	5 249,000	4 018,897	76,57%
5032	Povinné pojistné na veřejné zdravotní pojištění	1 849,000	2 061,000	1 592,015	77,24%
5038	Povinné pojistné na úrazové pojištění	70,000	70,000	53,635	76,62%
5039	Ostatní povinné pojistné placené zaměstnavatelem	4,000	4,000	-	0,00%
5041	Odměny za užití duševního vlastnictví	1,000	1,000	0,020	1,98%
5132	Ochranné pomůcky	12,000	12,000	5,940	49,50%
5133	Léky a zdravotnický materiál	3,000	3,000	-	0,00%
5136	Knihy, učební pomůcky a tisk	40,000	44,000	15,267	34,70%
5137	Drobný hmotný dlouhodobý majetek	990,000	1 347,000	388,260	28,82%
5139	Nákup materiálů jinde nezařazených	570,000	572,000	379,850	66,41%
5151	Studená voda	140,000	174,000	129,696	74,54%
5152	Teplo	900,000	945,000	427,326	45,22%
5153	Plyn	-	36,000	35,180	97,72%
5154	Elektrická energie	600,000	635,000	271,658	42,78%
5156	Pohonné hmoty a maziva	100,000	100,000	32,466	32,47%
5161	Služby pošt	203,000	203,000	121,717	59,96%
5162	Služby telekomunikací a radiokomunikací	150,000	158,000	92,982	58,85%
5163	Služby peněžních ústavů	167,000	167,000	22,796	13,65%
5164	Nájemné	327,000	327,000	205,282	62,78%
5166	Konzultační, poradenské a právní služby	930,000	930,000	118,958	12,79%
5167	Služby školení a vzdělávání	420,000	480,000	262,069	54,60%
5168	Zpracování dat a služby související s inf. a kom. technologiemi	130,000	130,000	19,718	15,17%
5169	Nákup ostatních služeb	32 630,000	30 524,000	13 357,951	43,76%
5171	Opravy a udržování	5 720,000	8 065,000	3 866,408	47,94%
5172	Programové vybavení	50,000	50,000	25,350	50,70%
5173	Cestovné	90,000	106,000	40,465	38,17%
5175	Pohoštění	90,000	120,000	45,538	37,95%
5179	Ostatní nákupy jinde nezařazené	140,000	140,000	34,250	24,46%
5189	Ostatní poskytované zálohy a jistiny	-	-	10,000	X
5191	Zaplacené sankce	2,000	2,000	0,601	30,05%
5192	Poskytnuté neinvestiční příspěvky a náhrady	75,000	75,000	3,630	4,84%
5194	Věcné dary	114,000	131,000	59,967	45,78%
5212	Neinv. transfery nefin. podnik. subjektům - fyzickým osobám	-	30,000	30,000	100,00%
5221	Neinvestiční transfery obecně prospěšným společnostem	-	73,763	50,000	67,78%
5222	Neinvestiční transfery spolkům	-	1 677,710	1 647,710	98,21%
5223	Neinvestiční transfery církvím a náboženským společnostem	-	470,000	470,000	100,00%
5229	Neinvestiční transfery neziskovým a podobným organizacím	-	20,000	20,000	100,00%
5319	Ostatní neinvestiční transfery jiným veřejným rozpočtům	50,000	50,000	50,000	100,00%
5331	Neinvestiční příspěvky zřízeným příspěvkovým organizacím	39 005,000	41 172,000	29 102,955	70,69%
5339	Neinvestiční transfery cizím příspěvkovým organizacím	-	5,000	5,000	100,00%
5341	Převody vlastním fondům hospodářské (podnikatelské) činnosti	1 135,000	1 285,000	934,829	72,75%
5347	Převody mezi statut. městy a jejich městskými obvody nebo částmi	-	194,000	193,716	99,85%
5361	Nákup kolků	15,000	15,000	-	0,00%
5362	Platby daní a poplatků	45,000	45,000	-	0,00%
5363	Úhrady sankcí jiným rozpočtům	10,000	20,000	14,684	73,42%
5365	Platby daní a poplatků krajům, obcím a státním fondům	2 200,000	2 208,000	2 208,115	100,01%
5424	Náhrady mezd v době nemoci	70,000	70,000	23,756	33,94%
5429	Ostatní náhrady placené obyvatelstvu	10,000	10,000	-	0,00%
5492	Dary obyvatelstvu	-	22,000	2,000	9,09%
5499	Ostatní neinvestiční transfery obyvatelstvu	632,000	632,000	387,706	61,35%
5660	Neinvestiční půjčené prostředky obyvatelstvu	30,000	30,000	-	0,00%
5901	Nespecifikované rezervy	3 496,000	1 169,527	-	0,00%
5909	Ostatní neinvestiční výdaje jinde nezařazené	621,000	1 925,000	8,304	0,43%
6121	Budovy, haly a stavby	186 662,000	238 454,000	99 707,024	41,81%
6122	Stroje, přístroje a zařízení	100,000	3 912,000	529,842	13,54%
6123	Dopravní prostředky	-	49,000	-	0,00%
6125	Výpočetní technika	100,000	100,000	-	0,00%
6322	Investiční transfery spolkům	-	2 000,000	2 000,000	100,00%
	<b>CELKEM</b>	<b>307 443,000</b>	<b>372 795,000</b>	<b>180 817,822</b>	<b>48,50%</b>

### VÝDAJE podle tříd

Třída	TEXT	Schválený rozpočet (SR) v tis. Kč	Upravený rozpočet (UR) v tis. Kč	Skutečnost (Sk) v tis. Kč	Sk / UR v %
Třída 5	Běžné výdaje	120 581,000	128 280,000	78 580,955	61,26%
Třída 6	Kapitálové výdaje	186 862,000	244 515,000	102 236,866	41,81%
	<b>CELKEM</b>	<b>307 443,000</b>	<b>372 795,000</b>	<b>180 817,822</b>	<b>48,50%</b>



### Přehled rozpočtového hospodaření MČ Brno-Líšeň za III. čtvrtletí r. 2017

#### VÝDAJE podle účelu vynaložených prostředků

Oblast	Určení výdajů	Schválený rozpočet (SR) v tis. Kč	Upravený rozpočet (UR) v tis. Kč	Skutečnost (Sk) v tis. Kč	Sk / UR v %
Bydlení	Bytové hospodářství (včetně převodů do VHČ domy)	109 511,000	141 733,000	71 355,317	50,34%
Nebytové hosp.	Nebytové hospodářství	8 743,000	8 553,000	1 084,628	12,68%
Daně	Daně, bankovní poplatky a ostatní finanční převody	2 870,000	2 581,527	2 231,033	86,42%
CO, PO	Civilní obrana, požární ochrana	155,000	155,000	102,701	66,26%
Doprava	Opravy a údržba komunikací	21 718,000	25 052,000	9 530,502	38,04%
Kultura	Kultura	4 243,000	5 682,100	4 280,177	75,33%
Sociální péče	Sociální péče a pomoc	503,000	3 318,373	1 508,997	45,47%
Zdravotnictví	Zdravotnictví - poliklinika Horníkova	7 113,000	9 433,000	2 899,357	30,74%
Komunální služby	Komunální služby a ostatní služby obyvatelstvu	9 397,000	18 677,000	1 255,388	6,72%
Tělovýchova	Tělovýchova a využití volného času mládeže	11 870,000	16 539,000	5 967,067	36,08%
Školství	Školství	75 224,000	79 228,000	48 338,392	61,01%
Veřejná zeleň	Veřejná zeleň	19 340,000	24 350,000	6 029,430	24,76%
Vodní toky	Úpravy drobných vodních toků	200,000	200,000	23,861	11,93%
Živ. prostředí	Životní prostředí	1 470,000	1 470,000	721,293	49,07%
Samospráva	Činnost zastupitelstva	4 687,000	5 254,000	3 754,563	71,46%
Místní správa	Činnost místní správy	30 399,000	30 569,000	21 735,116	71,10%
<b>CELKEM</b>		<b>307 443,000</b>	<b>372 795,000</b>	<b>180 817,822</b>	<b>48,50%</b>

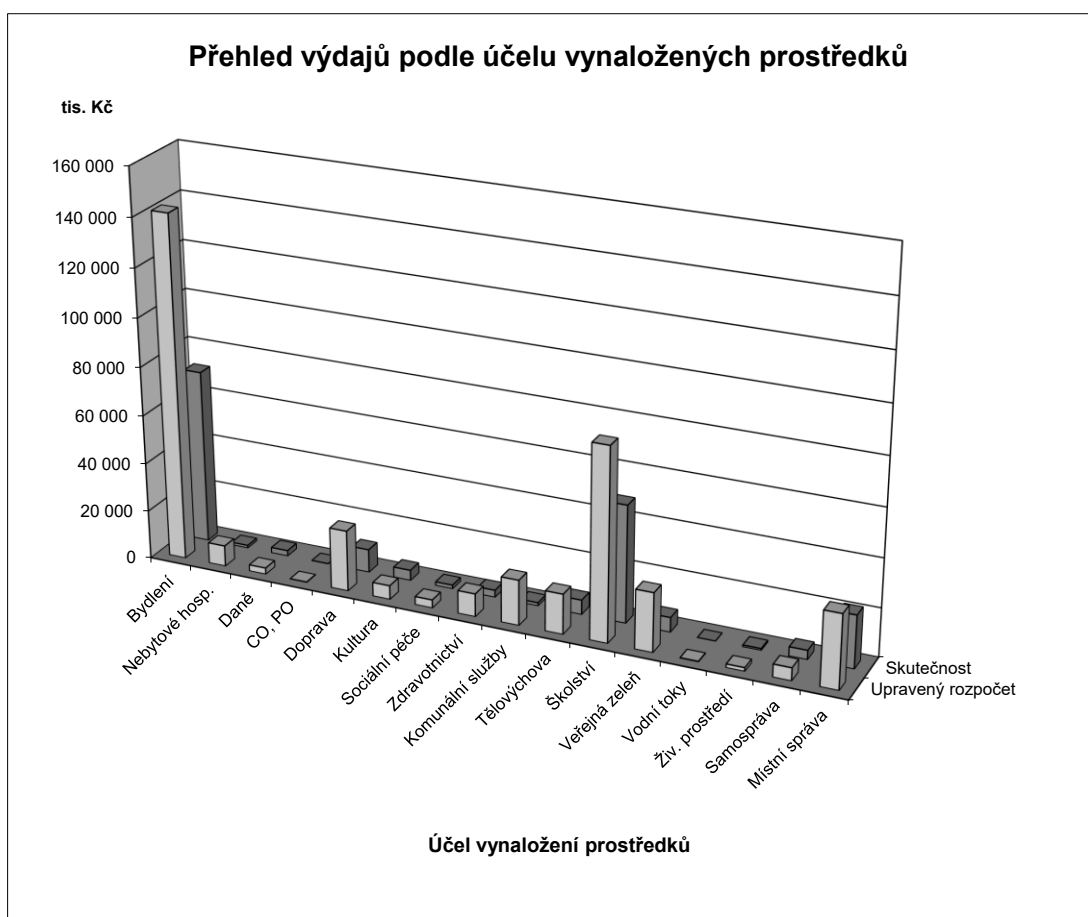

#### FINANCOVÁNÍ

Položka	TEXT	Schválený rozpočet (SR) v tis. Kč	Upravený rozpočet (UR) v tis. Kč	Skutečnost (Sk) v tis. Kč	Sk / UR v %
<b>Třída 8</b>	<b>Financování</b>	<b>99 715,000</b>	<b>135 055,000</b>	<b>- 13 595,910</b>	<b>-10,07%</b>
8115	Změna stavu krátkodobých prostředků na bankovních účtech	99 715,000	135 055,000	66 836,798	49,49%
8117	Aktivní krátkodobé operace řízení likvidity - příjmy	-	-	80 000,000	X
8118	Aktivní krátkodobé operace řízení likvidity - výdaje	-	-	- 160 000,000	X
8901	Operace z peněž. účtů org. nemající charakter příjmů a výdajů vl.sektor	-	-	- 432,707	X
<b>FINANCOVÁNÍ CELKEM</b>		<b>99 715,000</b>	<b>135 055,000</b>	<b>-13 595,910</b>	<b>-10,07%</b>

### Přehled kapitálových výdajů MČ Brno-Líšeň za III. čtvrtletí r. 2017

		v tis. Kč		v Kč, hal.
Pro informaci (+ z ostatních zdrojů) :		SR r. 2017	UR září 2017	Skutečnost k 30.9.2017
F	Fond bytové výstavby (ÚZ 63)		18 923	7 095 974,00
V	Fond rozvoje bydlení + ostatní			
2	Převod investování - s označením ORG (3xxx, 4xxx)			
0	Převod investování - bez označení			
1	Investiční transfery (ze SR, SF,....)			
6	Investiční transfery z JmK			
r	Fond bytové výstavby (ÚZ 63) - transfer	0	13 105	8 004 304,00
o	Fond bytové výstavby (ÚZ 773) - půjčka			
k	Fond rozvoje bydlení + ostatní			
2	Převod investování - s označením ORG (3xxx, 4xxx)	14 000	19 000	3 339 634,32
0	Ostatní transfery z MMB bez označení + různé			
1	Investiční transfery (ze SR, SF,....)			
7	Investiční transfery z JmK			
<b>Celkem MČ z ostatních zdrojů</b>		<b>14 000</b>	<b>51 028</b>	<b>18 439 912,32</b>

<b>Celkem MČ z vlastních prostředků</b>	<b>172 862</b>	<b>193 487</b>	<b>83 796 953,87</b>
---	----------------	----------------	----------------------

<b>Celkem kapitálové výdaje MČ</b>	<b>186 862</b>	<b>244 515</b>	<b>102 236 866,19</b>
------------------------------------	----------------	----------------	-----------------------

Z vlastních prostředků			v tis. Kč		v Kč, hal.
PAR	POL	TEXT	SR r. 2017	UR září 2017	Skutečnost k 30.9.2017
2212		<b>Silnice</b>	<b>700</b>	<b>700</b>	<b>300 733,40</b>
	6121	<b>Budovy, haly a stavby</b>	<b>700</b>	<b>700</b>	<b>300 733,40</b>
		Osvětlení přechodů v Líšni	500	500	285 734,24
		Osvětlení ulic Klicperova-Kocourkova	200	200	14 999,16
2219		<b>Záležitosti pozemních komunikací</b>	<b>8 000</b>	<b>9 823</b>	<b>2 342 380,05</b>
	6121	<b>Budovy, haly a stavby</b>	<b>8 000</b>	<b>9 823</b>	<b>2 342 380,05</b>
		Vybudování parkovacích míst na ulici Strnadova	2 000	0	0,00
		Rekonstrukce komunikace Strnadova	0	4 500	118 000,00
		Parkoviště ul.Podruhova	600	600	105 020,00
		Rekonstrukce komunikací	200	200	118 000,00
	ÚZ 400	Rekonstrukce komunikací	900	900	0,00
		Propojení komunikací Chmelnice-Markovičova	3 600	3 423	1 959 010,05
		Rekonstrukce schodiště u NC Kotlanova	500	0	0,00
		Vybudování cyklostezek	200	200	42 350,00
3111		<b>Předškolní zařízení</b>	<b>5 000</b>	<b>4 890</b>	<b>416 100,00</b>
	6121	<b>Budovy, haly a stavby</b>	<b>5 000</b>	<b>4 890</b>	<b>416 100,00</b>
		Rekonstrukce MŠ Šimáčkova	3 000	1 845	245 000,00
		MŠ Strnadova - rekonstrukce a modernizace vnitřních prostor	2 000	3 045	171 100,00
		MŠ Puchýřova - vybudování příčky v 1.patře	0	0	0,00
3113		<b>Základní školy</b>	<b>27 000</b>	<b>26 587</b>	<b>21 889 100,57</b>
	6121	<b>Budovy, haly a stavby</b>	<b>27 000</b>	<b>26 587</b>	<b>21 889 100,57</b>
		ZŠ a MŠ Horníkova - rekonstrukce a modernizace vnitřních prostor	15 600	0	0,00
	ÚZ 400	ZŠ a MŠ Horníkova - rekonstrukce a modernizace vnitřních prostor	2 400	0	0,00
		ZŠ Novolišeňská - zvýšení kvality vzdělávání	2 000	0	0,00
		ZŠ Masarova - škola bez překážek	2 000	0	0,00
		ZŠ Novolišeňská - zvýšení kvality vzdělávání a ZŠ Masarova - škola bez překážek	0	3 410	3 357 070,00
	ÚZ 400	ZŠ a ŠJ Novolišeňská - rekonstrukce a modernizace	5 000	7 400	7 400 000,00
	ÚZ 100	ZŠ a ŠJ Novolišeňská - rekonstrukce a modernizace	0	8 117	8 116 811,00
		ZŠ a ŠJ Novolišeňská - rekonstrukce a modernizace	0	7 660	3 015 219,57
3141		<b>Školní stravování</b>	<b>0</b>	<b>1 200</b>	<b>0,00</b>
	6122	<b>Stroje, přístroje a zařízení</b>	<b>0</b>	<b>1 200</b>	<b>0,00</b>
		ŠJ Novolišeňská - varné kotle	0	1 200	0,00
3319		<b>Ostatní záležitosti kultury</b>	<b>0</b>	<b>400</b>	<b>0,00</b>
	6121	<b>Budovy, haly a stavby</b>	<b>0</b>	<b>400</b>	<b>0,00</b>
		Kavárna Dělník	0	400	0,00
3412		<b>Sportovní zařízení v majetku obce</b>	<b>5 700</b>	<b>10 450</b>	<b>474 071,95</b>
	6121	<b>Budovy, haly a stavby</b>	<b>5 700</b>	<b>10 450</b>	<b>474 071,95</b>
		Výstavba nafukovací sportovní haly	2 249	4 749	0,00
	ÚZ 400	Výstavba nafukovací sportovní haly	2 251	2 251	0,00
		Veřejné sportoviště - Zikova-Elpova	1 000	500	474 071,95

**Přehled kapitálových výdajů MČ Brno-Líšeň za III. čtvrtletí r. 2017**

<b>Z vlastních prostředků</b>			v tis. Kč		v Kč, hal.
PAR	POL	TEXT	SR r. 2017	UR září 2017	Skutečnost k 30.9.2017
<b>3412</b>		<b>Sportovní zařízení v majetku obce</b>			
	<b>6121</b>	<b>Budovy, haly a stavby</b>			
		Rekonstrukce sportovního hřiště Molákova	0	1 150	0,00
		Veřejné sportoviště J.Faimonové	0	1 600	0,00
		Veřejné sportoviště – dovybavení prvky	200	200	0,00
<b>3419</b>		<b>Ostatní tělovýchovná činnost</b>	<b>0</b>	<b>2 000</b>	<b>2 000 000,00</b>
	<b>6322</b>	<b>Investiční transfery spolkům</b>	<b>0</b>	<b>2 000</b>	<b>2 000 000,00</b>
		SK Lišeň - investiční dotace na projekt "Regenerace fotbalového hřiště s umělou trávou"	0	2 000	2 000 000,00
<b>3421</b>		<b>Využití volného času dětí a mládeže</b>	<b>3 000</b>	<b>2 290</b>	<b>1 926 835,46</b>
	<b>6121</b>	<b>Budovy, haly a stavby</b>	<b>3 000</b>	<b>2 290</b>	<b>1 926 835,46</b>
		Rekonstrukce dětských hřišť	3 000	1 930	1 926 835,46
		Dětské hřiště ul.Podlesná	0	360	0,00
		Rekonstrukce kaskád u dětských hřišť	0	0	0,00
	400	Rekonstrukce kaskád u dětských hřišť	0	0	0,00
<b>3511</b>		<b>Všeobecná ambulantní péče</b>	<b>1 750</b>	<b>4 050</b>	<b>119 651,87</b>
	<b>6121</b>	<b>Budovy, haly a stavby</b>	<b>1 750</b>	<b>1 750</b>	<b>0,00</b>
		Poliklinika Horníkova - regenerace	1 750	1 750	0,00
	<b>6122</b>	<b>Stroje, přístroje a zařízení</b>	<b>0</b>	<b>2 300</b>	<b>119 651,87</b>
		Poliklinika Horníkova - výměňková stanice	0	2 300	119 651,87
<b>3612</b>		<b>Bytové hospodářství</b>	<b>106 012</b>	<b>105 862</b>	<b>53 663 193,57</b>
	<b>6121</b>	<b>Budovy, haly a stavby</b>	<b>106 012</b>	<b>105 862</b>	<b>53 663 193,57</b>
	ÚZ 400	Odbydlené nájemné - Kubíkova 2, 4	285	285	133 002,00
	ÚZ 400	Rekonstrukce balkonů	4 350	4 350	0,00
	ÚZ 400	Kontejnerová stání	3 000	3 000	0,00
	ÚZ 400	Vybudování parkovacích míst pro bytové domy Hochmanova, Kubíkova	3 000	3 000	122 000,00
	ÚZ 400	Modernizace a rekonstrukce bytů v bytových domech	55 427	55 427	32 472 983,12
	ÚZ 400	Rekonstrukce a modernizace vnějšího obvodového pláště na bytových domech Molákova 1,3,5	39 950	39 800	20 935 208,45
<b>3613</b>		<b>Nebytové hospodářství</b>	<b>5 500</b>	<b>5 514</b>	<b>11 737,00</b>
	<b>6121</b>	<b>Budovy, haly a stavby</b>	<b>5 500</b>	<b>5 514</b>	<b>11 737,00</b>
		Revitalizace náměstí Karla IV.	500	500	0,00
		Rekonstrukce Orlovny	4 000	3 964	2 662,00
		ZUŠ Ant.Doležala - rekonstrukce elektrorozvodů	0	50	0,00
		Nákupní centrum Kotlanova - rekonstrukce	1 000	1 000	9 075,00
<b>3639</b>		<b>Komunální služby a územní rozvoj</b>	<b>7 000</b>	<b>11 260</b>	<b>349 690,00</b>
	<b>6121</b>	<b>Budovy, haly a stavby</b>	<b>7 000</b>	<b>10 860</b>	<b>0,00</b>
		Centrální park Rokle	6 000	10 000	0,00
		Úprava parteru OC Masarova - multifukční plocha	1 000	860	0,00
	<b>6122</b>	<b>Stroje, přístroje a zařízení</b>	<b>0</b>	<b>351</b>	<b>349 690,00</b>
		Čelní nakladač k traktoru	0	205	204 490,00
		Příkopový mulčovač	0	146	145 200,00
	<b>6123</b>	<b>Dopravní prostředky</b>	<b>0</b>	<b>49</b>	<b>0,00</b>
		Vlečka za traktor	0	49	0,00
<b>3745</b>		<b>Péče o vzhled obcí a veřejnou zeleň</b>	<b>3 000</b>	<b>8 300</b>	<b>242 960,00</b>
	<b>6121</b>	<b>Budovy, haly a stavby</b>	<b>3 000</b>	<b>8 300</b>	<b>242 960,00</b>
	ÚZ 400	Regenerace veřejného parku Trnkova	0	632	0,00
		Regenerace veřejného parku Trnkova	3 000	7 668	242 960,00
<b>6171</b>		<b>Činnost místní správy</b>	<b>200</b>	<b>161</b>	<b>60 500,00</b>
	<b>6122</b>	<b>Stroje, přístroje a zařízení</b>	<b>100</b>	<b>61</b>	<b>60 500,00</b>
		Nákup kopírovacího stroje	100	61	60 500,00
	<b>6125</b>	<b>Výpočetní technika</b>	<b>100</b>	<b>100</b>	<b>0,00</b>
		Nákup diskového pole	100	100	0,00
<b>CELKEM</b>			<b>172 862</b>	<b>193 487</b>	<b>83 796 953,87</b>