

Přehled rozpočtového hospodaření

MČ Brno-Líšeň

za I. pololetí roku 2024

Položka	Upr. rozpočet v Kč	Skutečnost v Kč	Plnění v %
PŘÍJMY*	309 129 595,00	214 473 569,40	69,38%
VÝDAJE*	465 646 370,00	106 310 061,67	22,83%
SALDO	-156 516 775,00	108 163 507,73	-69,11%
FINANCOVÁNÍ*	156 516 775,00	-108 163 507,73	-69,11%

* po konsolidaci (pro městské části)

Poznámka :

Rozdíl mezi příjmy a výdaji je vyrovnán třídou 8 - financování, která zahrnuje především zapojení prostředků z min. období.

K projednání :	Datum :
Rada městské části : 38. schůze	24.07.2024

OBSAH

Strana:

Obsah	2
Příjmy (paragraf, položka)	3
Příjmy podle položek a podle tříd	4
Výdaje (paragraf, položka)	5 - 8
Výdaje podle položek a podle tříd	9
Výdaje podle účelu vynaložených prostředků a financování	10
Přehled kapitálových výdajů	11 - 12

Přehled rozpočtového hospodaření MČ Brno-Líšeň za I. pololetí r. 2024

P Ř Í J M Y

Paragraf	Položka	TEXT	Schválený rozpočet (SR) v Kč	Upravený rozpočet (UR) v Kč	Skutečnost (Sk) v Kč	Sk / UR v %
0000			35 188 500,00	38 533 595,00	39 489 502,14	102,48%
	1122	Příjem z daně z příjmů práv. osob v případech, kdy popl. je obec	20 241 000,00	22 958 095,00	22 958 095,00	100,00%
	1341	Příjem z poplatku ze psů	680 000,00	680 000,00	635 409,00	93,44%
	1342	Příjem z poplatku z pobytu	200 000,00	200 000,00	243 642,00	121,82%
	1343	Příjem z poplatku za užívání veřejného prostranství	320 000,00	320 000,00	391 979,00	122,49%
	1361	Příjem ze správních poplatků	829 000,00	829 000,00	489 870,00	59,09%
	2451	Splátky půjčených prostředků od příspěvkových organizací	0,00	0,00	7 689 507,14	X
	2460	Splátky půjčených prostředků od fyzických osob	12 000,00	12 000,00	3 000,00	25,00%
	4111	Neinvestiční přijaté transfery z všeobecné pokladní správy SR	0,00	628 000,00	628 000,00	100,00%
	4112	Neinvestiční přijaté transfery ze SR v rámci souhrnného dot. vztahu	12 906 500,00	12 906 500,00	6 450 000,00	49,97%
1019		Ostatní zemědělská a potravinářská činnost a rozvoj	1 400 000,00	1 400 000,00	937 298,70	66,95%
	2131	Příjem z pronájmu nebo pachtu pozemků	1 400 000,00	1 400 000,00	937 298,70	66,95%
2169		Ostatní správa v průmyslu, stavebnictví, obchodu a službách	40 000,00	40 000,00	0,00	0,00%
	2212	Příjem sankčních plateb přijatých od jiných osob	30 000,00	30 000,00	0,00	0,00%
	2324	Přijaté neinvestiční příspěvky a náhrady	10 000,00	10 000,00	0,00	0,00%
3111		Mateřské školy	0,00	0,00	25 611,00	X
	2229	Ostatní přijaté vratky transferů a podobné příjmy	0,00	0,00	25 611,00	X
3421		Využití volného času dětí a mládeže	0,00	0,00	8 014,00	X
	2229	Ostatní přijaté vratky transferů a podobné příjmy	0,00	0,00	8 014,00	X
3511		Všeobecná ambulantní péče	10 442 000,00	10 442 000,00	6 167 691,82	59,07%
	2111	Příjem z poskytování služeb, výrobků, prací, výkonů a práv	3 689 000,00	3 689 000,00	1 971 006,40	53,43%
	2132	Příjem z pronájmu nebo pachtu ostat. nemov. věcí a jejich částí	6 500 000,00	6 500 000,00	3 696 062,62	56,86%
	2133	Příjem z pronájmu nebo pachtu movitých věcí	253 000,00	253 000,00	126 739,80	50,09%
	2324	Přijaté neinvestiční příspěvky a náhrady	0,00	0,00	373 883,00	X
3632		Pohřebnictví	0,00	0,00	16 719,00	X
	2324	Přijaté neinvestiční příspěvky a náhrady	0,00	0,00	16 719,00	X
6171		Činnost místní správy	5 219 000,00	5 219 000,00	3 524 438,39	67,53%
	2111	Příjem z poskytování služeb, výrobků, prací, výkonů a práv	1 492 000,00	1 492 000,00	874 560,61	58,62%
	2119	Ostatní příjmy z vlastní činnosti	0,00	0,00	20 661,16	X
	2132	Příjem z pronájmu nebo pachtu ostat. nemov. věcí a jejich částí	3 606 000,00	3 606 000,00	1 670 213,32	46,32%
	2133	Příjem z pronájmu nebo pachtu movitých věcí	0,00	0,00	0,83	X
	2212	Příjem sankčních plateb přijatých od jiných osob	105 000,00	105 000,00	57 154,00	54,43%
	2324	Přijaté neinvestiční příspěvky a náhrady	16 000,00	16 000,00	883 910,47	5524,44%
	2329	Ostatní nedaňové příjmy jinde nezařazené	0,00	0,00	17 938,00	X
6310		Obecné příjmy a výdaje z finančních operací	500 000,00	4 382 000,00	5 184 706,90	118,32%
	2141	Příjem z úroků	500 000,00	4 382 000,00	5 184 706,90	118,32%
6330		Převody vlastním fondům v rozpočtech územní úrovně	241 564 000,00	249 113 000,00	159 119 587,45	63,87%
	4131	Převody z vlastních fondů podnikatelské činnosti	71 646 000,00	76 852 000,00	76 852 204,45	100,00%
	4137	Neinvestiční převody mezi statut. městy a jejich městskými obvody r	160 918 000,00	162 727 000,00	82 267 383,00	50,56%
	4251	Investiční převody mezi statut. městy a jejich městskými obvody neb	9 000 000,00	9 534 000,00	0,00	0,00%
		P Ř Í J M Y C E L K E M	294 353 500,00	309 129 595,00	214 473 569,40	69,38%

Přehled rozpočtového hospodaření MČ Brno-Líšeň za I. pololetí r. 2024

P Ř Í J M Y podle položek

Položka	TEXT	Schválený rozpočet (SR) v Kč	Upravený rozpočet (UR) v Kč	Skutečnost (Sk) v Kč	Sk / UR v %
1122	Příjem z daně z příjmů práv. osob v případech, kdy popl. je obec	20 241 000,00	22 958 095,00	22 958 095,00	100,00%
1341	Příjem z poplatku ze psů	680 000,00	680 000,00	635 409,00	93,44%
1342	Příjem z poplatku z pobytu	200 000,00	200 000,00	243 642,00	121,82%
1343	Příjem z poplatku za užívání veřejného prostranství	320 000,00	320 000,00	391 979,00	122,49%
1361	Příjem ze správních poplatků	829 000,00	829 000,00	489 870,00	59,09%
2111	Příjem z poskytování služeb, výrobků, prací, výkonů a práv	5 181 000,00	5 181 000,00	2 845 567,01	54,92%
2119	Ostatní příjmy z vlastní činnosti	0,00	0,00	20 661,16	X
2131	Příjem z pronájmu nebo pachtu pozemků	1 400 000,00	1 400 000,00	937 298,70	66,95%
2132	Příjem z pronájmu nebo pachtu ostat. nemov. věcí a jejich částí	10 106 000,00	10 106 000,00	5 366 275,94	53,10%
2133	Příjem z pronájmu nebo pachtu movitých věcí	253 000,00	253 000,00	126 740,63	50,10%
2141	Příjem z úroků	500 000,00	4 382 000,00	5 184 706,90	118,32%
2212	Příjem sankčních plateb přijatých od jiných osob	135 000,00	135 000,00	57 154,00	42,34%
2229	Ostatní přijaté vratky transferů a podobné příjmy	0,00	0,00	33 625,00	X
2324	Přijaté neinvestiční příspěvky a náhrady	26 000,00	26 000,00	1 274 512,47	4901,97%
2329	Ostatní nedaňové příjmy jinde nezařazené	0,00	0,00	17 938,00	X
2451	Splátky půjčených prostředků od příspěvkových organizací	0,00	0,00	7 689 507,14	X
2460	Splátky půjčených prostředků od fyzických osob	12 000,00	12 000,00	3 000,00	25,00%
4111	Neinvestiční přijaté transfery z všeobecné pokladní správy SR	0,00	628 000,00	628 000,00	100,00%
4112	Neinvestiční přijaté transfery ze SR v rámci souhrnného dot. vztahu	12 906 500,00	12 906 500,00	6 450 000,00	49,97%
4131	Převody z vlastních fondů podnikatelské činnosti	71 646 000,00	76 852 000,00	76 852 204,45	100,00%
4137	Neinvestiční převody mezi statut. městy a jejich městskými obvody nebo	160 918 000,00	162 727 000,00	82 267 383,00	50,56%
4251	Investiční převody mezi statut. městy a jejich městskými obvody nebo čá	9 000 000,00	9 534 000,00	0,00	0,00%
	CELKEM	294 353 500,00	309 129 595,00	214 473 569,40	69,38%

P Ř Í J M Y podle tříd

Třída	TEXT	Schválený rozpočet (SR) v Kč	Upravený rozpočet (UR) v Kč	Skutečnost (Sk) v Kč	Sk / UR v %
Třída 1	Daňové příjmy	22 270 000,00	24 987 095,00	24 718 995,00	98,93%
Třída 2	Nedaňové příjmy	17 613 000,00	21 495 000,00	23 556 986,95	109,59%
Třída 3	Kapitálové příjmy	0,00	0,00	0,00	X
Třída 4	Přijaté transfery	254 470 500,00	262 647 500,00	166 197 587,45	63,28%
	CELKEM	294 353 500,00	309 129 595,00	214 473 569,40	69,38%

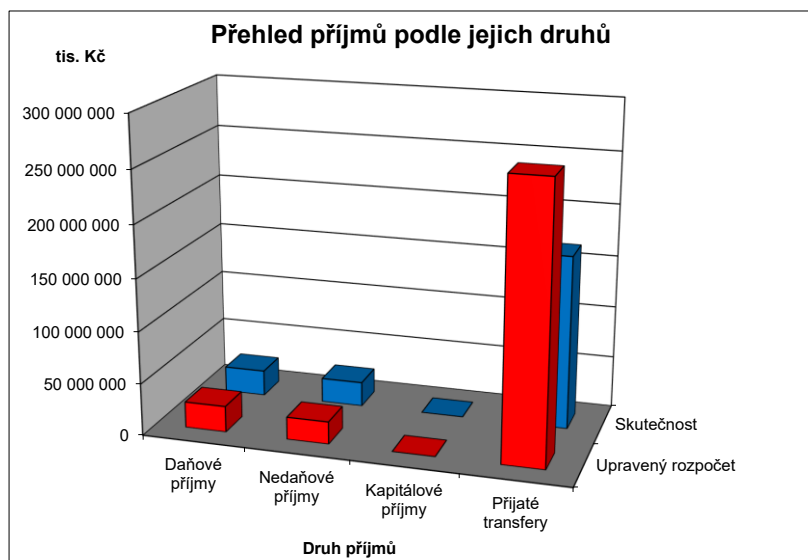

Přehled rozpočtového hospodaření MČ Brno-Líšeň za I. pololetí r. 2024

V Ý D A J E

Paragraf	Položka	TEXT	Schválený rozpočet (SR) v Kč	Upravený rozpočet (UR) v Kč	Skutečnost (Sk) v Kč	Sk / UR v %
1019		Ostatní zemědělská a potravinářská činnost a rozvoj	25 000,00	25 000,00	0,00	0,00%
	5169	Nákup ostatních služeb	25 000,00	25 000,00	0,00	0,00%
1039		Ostatní záležitosti lesního hospodářství	0,00	20 000,00	20 000,00	100,00%
	5222	Neinvestiční transfery spolkům	0,00	20 000,00	20 000,00	100,00%
2141		Vnitřní obchod	160 000,00	160 000,00	17 000,00	10,63%
	5021	Ostatní osobní výdaje	130 000,00	130 000,00	0,00	0,00%
	5169	Nákup ostatních služeb	30 000,00	30 000,00	17 000,00	56,67%
2169		Ostatní správa v průmyslu, stavebnictví, obchodu a službách	1 000 000,00	1 000 000,00	0,00	0,00%
	5169	Nákup ostatních služeb	1 000 000,00	1 000 000,00	0,00	0,00%
2212		Silnice	11 289 000,00	11 712 000,00	6 045 679,60	51,62%
	5137	Drobný dlouhodobý hmotný majetek	100 000,00	100 000,00	37 558,40	37,56%
	5169	Nákup ostatních služeb	7 530 000,00	7 530 000,00	5 038 105,28	66,91%
	5171	Opravy a udržování	3 434 000,00	3 857 000,00	911 185,72	23,62%
	5192	Poskytnuté náhrady	25 000,00	25 000,00	0,00	0,00%
	6121	Stavby	200 000,00	200 000,00	58 830,20	29,42%
2219		Ostatní záležitosti pozemních komunikací	26 880 000,00	30 380 000,00	2 781 774,00	9,16%
	5166	Konzultační, poradenské a právní služby	400 000,00	400 000,00	0,00	0,00%
	5171	Opravy a udržování	4 600 000,00	4 600 000,00	1 451 149,31	31,55%
	6121	Stavby	21 880 000,00	25 380 000,00	1 330 624,69	5,24%
2333		Úpravy drobných vodních toků	200 000,00	200 000,00	0,00	0,00%
	5171	Opravy a udržování	200 000,00	200 000,00	0,00	0,00%
3111		Mateřské školy	16 790 000,00	16 909 000,00	4 254 600,00	25,16%
	5137	Drobný dlouhodobý hmotný majetek	1 000 000,00	1 000 000,00	0,00	0,00%
	5222	Neinvestiční transfery spolkům	0,00	119 000,00	119 000,00	100,00%
	5331	Neinvestiční příspěvky zřízeným příspěvkovým organizacím	8 170 000,00	8 170 000,00	4 135 600,00	50,62%
	5909	Ostatní neinvestiční výdaje jinde nezařazené	120 000,00	120 000,00	0,00	0,00%
	6121	Stavby	7 500 000,00	7 500 000,00	0,00	0,00%
3113		Základní školy	43 963 000,00	44 763 000,00	14 937 606,00	33,37%
	5164	Nájemné	23 000,00	23 000,00	11 406,00	49,59%
	5331	Neinvestiční příspěvky zřízeným příspěvkovým organizacím	29 050 000,00	29 850 000,00	14 514 800,00	48,63%
	5909	Ostatní neinvestiční výdaje jinde nezařazené	1 382 000,00	1 382 000,00	0,00	0,00%
	6121	Stavby	13 508 000,00	13 508 000,00	411 400,00	3,05%
3133		Dětské domovy	5 000,00	5 000,00	1 585,00	31,70%
	5139	Nákup materiálu jinde nezařazený	5 000,00	5 000,00	1 585,00	31,70%
3141		Školní stravování	2 600 000,00	2 600 000,00	1 100 800,00	42,34%
	5331	Neinvestiční příspěvky zřízeným příspěvkovým organizacím	2 200 000,00	2 200 000,00	1 100 800,00	50,04%
	6351	Investiční transfery zřízeným příspěvkovým organizacím	400 000,00	400 000,00	0,00	0,00%
3233		Střediska volného času	0,00	280 000,00	280 000,00	100,00%
	5223	Neinvestiční transfery církvím a náboženským společnostem	0,00	280 000,00	280 000,00	100,00%
3311		Divadelní činnost	0,00	202 000,00	202 000,00	100,00%
	5222	Neinvestiční transfery spolkům	0,00	202 000,00	202 000,00	100,00%
3314		Činnosti knihovnické	40 000,00	140 000,00	140 000,00	100,00%
	5331	Neinvestiční příspěvky zřízeným příspěvkovým organizacím	40 000,00	140 000,00	140 000,00	100,00%
3319		Ostatní záležitosti kultury	6 903 000,00	6 701 000,00	3 292 400,00	49,13%
	5139	Nákup materiálu jinde nezařazený	3 000,00	3 000,00	0,00	0,00%
	5222	Neinvestiční transfery spolkům	0,00	308 000,00	308 000,00	100,00%
	5229	Ostatní neinv. transfery neziskovým a podobným osobám	0,00	90 000,00	90 000,00	100,00%
	5331	Neinvestiční příspěvky zřízeným příspěvkovým organizacím	5 800 000,00	5 800 000,00	2 894 400,00	49,90%
	5901	Nespecifikované rezervy	600 000,00	0,00	0,00	X
	5909	Ostatní neinvestiční výdaje jinde nezařazené	500 000,00	500 000,00	0,00	0,00%
3326		Pořízení, zachování a obnova hodnot kult., nár. a hist.povědomí	550 000,00	550 000,00	0,00	0,00%
	5166	Konzultační, poradenské a právní služby	100 000,00	100 000,00	0,00	0,00%
	5171	Opravy a udržování	450 000,00	450 000,00	0,00	0,00%
3349		Ostatní záležitosti sdělovacích prostředků	1 070 000,00	1 070 000,00	687 185,15	64,22%
	5169	Nákup ostatních služeb	1 070 000,00	1 070 000,00	687 185,15	64,22%
3399		Ostatní záležitosti kultury, církví a sdělovacích prostředků	105 000,00	105 000,00	40 000,00	38,10%
	5169	Nákup ostatních služeb	105 000,00	105 000,00	40 000,00	38,10%
3412		Sportovní zařízení ve vlastnictví obce	2 050 000,00	2 800 000,00	109 771,20	3,92%
	5171	Opravy a udržování	1 200 000,00	1 700 000,00	109 771,20	6,46%
	6121	Stavby	850 000,00	1 100 000,00	0,00	0,00%
3419		Ostatní sportovní činnost	1 250 000,00	1 336 000,00	986 000,00	73,80%
	5213	Neinv. transfery nefin. podnikatelům - právníkům osobám	0,00	37 000,00	37 000,00	100,00%
	5222	Neinvestiční transfery spolkům	0,00	949 000,00	949 000,00	100,00%
	5901	Nespecifikované rezervy	900 000,00	0,00	0,00	X
	5909	Ostatní neinvestiční výdaje jinde nezařazené	350 000,00	350 000,00	0,00	0,00%
3421		Využití volného času dětí a mládeže	3 550 000,00	3 184 000,00	559 899,25	17,58%
	5139	Nákup materiálu jinde nezařazený	250 000,00	250 000,00	958,00	0,38%
	5169	Nákup ostatních služeb	850 000,00	850 000,00	155 364,00	18,28%
	5171	Opravy a udržování	400 000,00	400 000,00	219 577,25	54,89%
	5222	Neinvestiční transfery spolkům	0,00	184 000,00	184 000,00	100,00%
	5901	Nespecifikované rezervy	550 000,00	0,00	0,00	X
	6121	Stavby	1 500 000,00	1 500 000,00	0,00	0,00%
3429		Ostatní zájmová činnost a rekreace	0,00	36 000,00	36 000,00	100,00%
	5222	Neinvestiční transfery spolkům	0,00	36 000,00	36 000,00	100,00%
3511		Všeobecná ambulantní péče	24 963 000,00	30 263 000,00	9 978 002,91	32,97%
	5011	Platy zaměstnanců v pracovním poměru vyjma zaměstnanců na služ.	1 220 000,00	1 220 000,00	547 659,00	44,89%
	5031	Povinné pojistné na soc.zabezpečení a příspěvek na st.pol.zaměstn.	300 000,00	300 000,00	130 886,00	43,63%

Přehled rozpočtového hospodaření MČ Brno-Líšeň za I. pololetí r. 2024

V Ý D A J E

Paragraf	Položka	TEXT	Schválený rozpočet (SR) v Kč	Upravený rozpočet (UR) v Kč	Skutečnost (Sk) v Kč	Sk / UR v %
3511		Všeobecná ambulantní péče				
	5032	Povinné pojistné na veřejné zdravotní pojištění	110 000,00	110 000,00	47 499,00	43,18%
	5132	Ochranné pomůcky	3 000,00	3 000,00	0,00	0,00%
	5137	Drobný dlouhodobý hmotný majetek	50 000,00	50 000,00	2 162,00	4,32%
	5139	Nákup materiálu jinde nezařazený	350 000,00	350 000,00	60 746,60	17,36%
	5151	Studená voda včetně stočného a úplaty za odvod dešťových vod	400 000,00	400 000,00	143 970,00	35,99%
	5152	Teplo	2 100 000,00	2 100 000,00	830 400,00	39,54%
	5153	Plyn	10 000,00	10 000,00	1 872,28	18,72%
	5154	Elektrická energie	1 400 000,00	1 400 000,00	504 060,93	36,00%
	5162	Služby elektronických komunikací	20 000,00	20 000,00	3 993,00	19,97%
	5169	Nákup ostatních služeb	2 600 000,00	2 575 000,00	1 322 162,91	51,35%
	5171	Opravy a udržování	1 500 000,00	1 500 000,00	324 283,07	21,62%
	5909	Ostatní neinvestiční výdaje jinde nezařazené	800 000,00	825 000,00	824 563,00	99,95%
	6121	Stavby	13 500 000,00	18 800 000,00	5 233 745,12	27,84%
	6122	Stroje, přístroje a zařízení	600 000,00	600 000,00	0,00	0,00%
3612		Bytové hospodářství	156 396 000,00	156 396 000,00	14 694 985,23	9,40%
	5137	Drobný dlouhodobý hmotný majetek	500 000,00	500 000,00	0,00	0,00%
	6121	Stavby	148 100 000,00	148 100 000,00	14 047 635,23	9,49%
	6122	Stroje, přístroje a zařízení	5 000 000,00	5 000 000,00	647 350,00	12,95%
	6901	Rezervy investičních výdajů	2 796 000,00	2 796 000,00	0,00	0,00%
3613		Nebytové hospodářství	20 045 000,00	22 420 000,00	1 267 990,62	5,66%
	5151	Studená voda včetně stočného a úplaty za odvod dešťových vod	150 000,00	150 000,00	90 239,00	60,16%
	5153	Plyn	10 000,00	60 000,00	0,00	0,00%
	5154	Elektrická energie	10 000,00	170 000,00	54 041,00	31,79%
	5166	Konzultační, poradenské a právní služby	0,00	1 300 000,00	0,00	0,00%
	5169	Nákup ostatních služeb	350 000,00	450 000,00	272 671,80	60,59%
	5171	Opravy a udržování	6 500 000,00	5 700 000,00	701 351,95	12,30%
	5909	Ostatní neinvestiční výdaje jinde nezařazené	25 000,00	25 000,00	3 276,87	13,11%
	6121	Stavby	13 000 000,00	14 565 000,00	146 410,00	1,01%
3632		Pohřebnictví	50 000,00	50 000,00	14 889,00	29,78%
	5811	Výdaje na náhrady za nezpůsobenou újmu	50 000,00	50 000,00	14 889,00	29,78%
3639		Komunální služby a územní rozvoj jinde nezařazené	18 583 000,00	18 960 000,00	1 109 764,76	5,85%
	5137	Drobný dlouhodobý hmotný majetek	760 000,00	910 000,00	85 210,00	9,36%
	5139	Nákup materiálu jinde nezařazený	200 000,00	200 000,00	101 452,30	50,73%
	5163	Služby peněžních ústavů	153 000,00	0,00	0,00	X
	5164	Nájemné	5 000,00	5 000,00	0,00	0,00%
	5166	Konzultační, poradenské a právní služby	200 000,00	200 000,00	0,00	0,00%
	5169	Nákup ostatních služeb	1 560 000,00	1 560 000,00	587 136,57	37,64%
	5171	Opravy a udržování	1 455 000,00	1 455 000,00	57 765,40	3,97%
	6121	Stavby	3 000 000,00	3 000 000,00	36 300,00	1,21%
	6122	Stroje, přístroje a zařízení	750 000,00	1 050 000,00	241 900,49	23,04%
	6130	Pozemky	10 500 000,00	10 580 000,00	0,00	0,00%
3722		Sběr a svoz komunálních odpadů	4 124 000,00	4 124 000,00	910 561,13	22,08%
	5169	Nákup ostatních služeb	2 450 000,00	2 450 000,00	910 561,13	37,17%
	5171	Opravy a udržování	1 274 000,00	1 274 000,00	0,00	0,00%
	6121	Stavby	400 000,00	400 000,00	0,00	0,00%
3745		Péče o vzhled obcí a veřejnou zeleň	34 663 000,00	34 163 000,00	6 436 248,37	18,84%
	5137	Drobný dlouhodobý hmotný majetek	500 000,00	500 000,00	0,00	0,00%
	5139	Nákup materiálu jinde nezařazený	400 000,00	400 000,00	1 912,00	0,48%
	5151	Studená voda včetně stočného a úplaty za odvod dešťových vod	250 000,00	250 000,00	12 250,00	4,90%
	5154	Elektrická energie	390 000,00	390 000,00	243 778,75	62,51%
	5169	Nákup ostatních služeb	20 423 000,00	19 973 000,00	5 454 457,62	27,31%
	5171	Opravy a udržování	1 100 000,00	1 100 000,00	0,00	0,00%
	5901	Nespecifikované rezervy	50 000,00	0,00	0,00	X
	6121	Stavby	11 500 000,00	11 500 000,00	723 850,00	6,29%
	6122	Stroje, přístroje a zařízení	50 000,00	50 000,00	0,00	0,00%
4319		Ostatní výdaje související se sociálním poradenstvím	0,00	10 000,00	10 000,00	100,00%
	5222	Neinvestiční transfery spolkům	0,00	10 000,00	10 000,00	100,00%
4329		Ostatní sociální péče a pomoc dětem a mládeži	0,00	190 000,00	190 000,00	100,00%
	5221	Neinv, transfery fondacím, ústavům a obecně prosp. spol.	0,00	10 000,00	10 000,00	100,00%
	5222	Neinvestiční transfery spolkům	0,00	30 000,00	30 000,00	100,00%
	6322	Investiční transfery spolkům	0,00	150 000,00	150 000,00	100,00%
4339		Ostatní sociální péče a pomoc rodině a manželství	0,00	205 600,00	205 600,00	100,00%
	5222	Neinvestiční transfery spolkům	0,00	205 600,00	205 600,00	100,00%
4344		Sociální rehabilitace	0,00	49 000,00	49 000,00	100,00%
	5221	Neinv, transfery fondacím, ústavům a obecně prosp. spol.	0,00	49 000,00	49 000,00	100,00%
4354		Chráněné bydlení	0,00	19 800,00	19 800,00	100,00%
	5223	Neinvestiční transfery církvím a náboženským společnostem	0,00	19 800,00	19 800,00	100,00%
4356		Denní stacionáře a centra denních služeb	0,00	120 000,00	120 000,00	100,00%
	5222	Neinvestiční transfery spolkům	0,00	20 000,00	20 000,00	100,00%
	5223	Neinvestiční transfery církvím a náboženským společnostem	0,00	100 000,00	100 000,00	100,00%
4359		Ostatní služby a činnosti v oblasti sociální péče	903 000,00	280 000,00	277 000,00	98,93%
	5139	Nákup materiálu jinde nezařazený	3 000,00	3 000,00	0,00	0,00%
	5221	Neinv, transfery fondacím, ústavům a obecně prosp. spol.	0,00	10 000,00	10 000,00	100,00%
	5222	Neinvestiční transfery spolkům	0,00	267 000,00	267 000,00	100,00%
	5901	Nespecifikované rezervy	900 000,00	0,00	0,00	X

Přehled rozpočtového hospodaření MČ Brno-Líšeň za I. pololetí r. 2024

V Ý D A J E

Paragraf	Položka	TEXT	Schválený rozpočet (SR) v Kč	Upravený rozpočet (UR) v Kč	Skutečnost (Sk) v Kč	Sk / UR v %
4371		Raná péče a sociálně aktivizační služby pro rodiny s dětmi	0,00	20 000,00	20 000,00	100,00%
	5221	Neinv, transfery fondacím, ústavům a obecně prosp. spol.	0,00	20 000,00	20 000,00	100,00%
4374		Azylové domy, nízkoprahová denní centra a noclehárny	0,00	66 000,00	66 000,00	100,00%
	5221	Neinv, transfery fondacím, ústavům a obecně prosp. spol.	0,00	46 000,00	46 000,00	100,00%
	5223	Neinvestiční transfery církvím a náboženským společnostem	0,00	20 000,00	20 000,00	100,00%
4375		Nízkoprahová zařízení pro děti a mládež	0,00	95 000,00	95 000,00	100,00%
	5222	Neinvestiční transfery spolkům	0,00	95 000,00	95 000,00	100,00%
5213		Krizová opatření	50 000,00	50 000,00	0,00	0,00%
	5903	Rezerva na krizová opatření	50 000,00	50 000,00	0,00	0,00%
5311		Bezpečnost a veřejný pořádek	1 420 000,00	1 420 000,00	0,00	0,00%
	5169	Nákup ostatních služeb	20 000,00	20 000,00	0,00	0,00%
	6121	Stavby	1 400 000,00	1 400 000,00	0,00	0,00%
5511		Požární ochrana - profesionální část	50 000,00	50 000,00	50 000,00	100,00%
	5311	Neinvestiční transfery státnímu rozpočtu	0,00	50 000,00	50 000,00	100,00%
	5319	Ostatní neinvestiční transfery jiným veřejným rozpočtům	50 000,00	0,00	0,00	X
5519		Ostatní záležitosti požární ochrany	150 000,00	150 000,00	34 746,00	23,16%
	5169	Nákup služeb	150 000,00	150 000,00	34 746,00	23,16%
6112		Zastupitelstva obcí	10 324 000,00	10 374 000,00	4 994 214,39	48,14%
	5019	Ostatní platy	10 000,00	10 000,00	0,00	0,00%
	5021	Ostatní osobní výdaje	2 500 000,00	2 500 000,00	1 109 828,00	44,39%
	5023	Odměny členů zastupitelstev obcí a krajů	5 730 000,00	5 730 000,00	2 910 818,00	50,80%
	5029	Ostatní platby za provedenou práci jinde nezařazené	10 000,00	10 000,00	0,00	0,00%
	5031	Povinné pojistné na soc.zabezpečení a příspěvek na st.pol.zaměstn.	790 000,00	790 000,00	416 543,00	52,73%
	5032	Povinné pojistné na veřejné zdravotní pojištění	750 000,00	750 000,00	363 360,00	48,45%
	5039	Ostatní povinné pojistné placené zaměstnavatelem	4 000,00	4 000,00	0,00	0,00%
	5139	Nákup materiálu jinde nezařazený	210 000,00	260 000,00	110 025,03	42,32%
	5167	Služby školení a vzdělávání	100 000,00	100 000,00	0,00	0,00%
	5173	Cestovné	20 000,00	20 000,00	0,00	0,00%
	5175	Pohoštění	120 000,00	120 000,00	58 940,36	49,12%
	5179	Ostatní nákupy jinde nezařazené	80 000,00	80 000,00	24 700,00	30,88%
6117		Volby do Evropského parlamentu	0,00	628 000,00	94 290,90	15,01%
	5011	Platy zaměstnanců v pracovním poměru vyjma zaměstnanců na služ.	0,00	35 000,00	0,00	0,00%
	5019	Ostatní platy	0,00	10 000,00	2 318,90	23,19%
	5021	Ostatní osobní výdaje	0,00	456 000,00	0,00	0,00%
	5031	Povinné pojistné na soc.zabezpečení a příspěvek na st.pol.zaměstn.	0,00	9 000,00	0,00	0,00%
	5032	Povinné pojistné na veřejné zdravotní pojištění	0,00	3 000,00	0,00	0,00%
	5139	Nákup materiálu jinde nezařazený	0,00	40 000,00	51 232,00	128,08%
	5161	Poštovní služby	0,00	15 000,00	0,00	0,00%
	5169	Nákup ostatních služeb	0,00	50 000,00	30 740,00	61,48%
	5171	Opravy a udržování	0,00	10 000,00	10 000,00	100,00%
6171		Činnost místní správy	56 074 000,00	55 646 000,00	25 078 897,66	45,07%
	5011	Platy zaměstnanců v pracovním poměru vyjma zaměstnanců na služ.	23 950 000,00	23 950 000,00	12 438 065,00	51,93%
	5021	Ostatní osobní výdaje	2 500 000,00	2 500 000,00	1 016 468,00	40,66%
	5031	Povinné pojistné na soc.zabezpečení a příspěvek na st.pol.zaměstn.	6 250 000,00	6 250 000,00	3 230 652,00	51,69%
	5032	Povinné pojistné na veřejné zdravotní pojištění	2 260 000,00	2 260 000,00	1 172 404,00	51,88%
	5038	Pojistné na zákonné pojištění odpovědnosti zaměstnavatele za škod.	150 000,00	150 000,00	60 109,00	40,07%
	5041	Odměny za užití duševního vlastnictví	1 000,00	1 000,00	20,60	2,06%
	5132	Ochranné pomůcky	35 000,00	35 000,00	1 778,00	5,08%
	5133	Léky a zdravotnický materiál	4 000,00	4 000,00	0,00	0,00%
	5136	Knihy a obdobné listinné informační prostředky	90 000,00	90 000,00	3 086,00	3,43%
	5137	Drobný dlouhodobý hmotný majetek	650 000,00	650 000,00	151 306,37	23,28%
	5139	Nákup materiálu jinde nezařazený	1 471 000,00	1 471 000,00	362 250,24	24,63%
	5151	Studená voda včetně stočného a úplaty za odvod dešťových vod	300 000,00	300 000,00	102 188,40	34,06%
	5152	Teplota	2 000 000,00	2 000 000,00	1 036 100,00	51,81%
	5154	Elektrická energie	1 000 000,00	1 000 000,00	522 603,20	52,26%
	5156	Pohonné hmoty a maziva	270 000,00	270 000,00	52 043,92	19,28%
	5161	Poštovní služby	562 000,00	562 000,00	232 417,39	41,36%
	5162	Služby elektronických komunikací	430 000,00	430 000,00	134 855,88	31,36%
	5163	Služby peněžních ústavů	87 000,00	87 000,00	20 502,00	23,57%
	5164	Nájemné	440 000,00	440 000,00	175 651,48	39,92%
	5166	Konzultační, poradenské a právní služby	2 505 000,00	2 005 000,00	1 035 150,00	51,63%
	5167	Služby školení a vzdělávání	420 000,00	420 000,00	204 438,00	48,68%
	5168	Zpracování dat a služby související s inf. a kom. technologiemi	300 000,00	300 000,00	166 897,11	55,63%
	5169	Nákup ostatních služeb	4 799 000,00	4 799 000,00	1 486 326,63	30,97%
	5171	Opravy a udržování	1 375 000,00	1 375 000,00	107 027,59	7,78%
	5172	Podlimitní programové vybavení	30 000,00	30 000,00	0,00	0,00%
	5173	Cestovné	100 000,00	100 000,00	26 005,00	26,01%
	5175	Pohoštění	84 000,00	84 000,00	649,00	0,77%
	5179	Ostatní nákupy jinde nezařazené	60 000,00	60 000,00	17 434,00	29,06%
	5191	Zaplacené sankce a odstupné	2 000,00	2 000,00	0,00	0,00%
	5192	Poskytnuté náhrady	120 000,00	192 000,00	74 707,43	38,91%
	5199	Ostatní výdaje související s neinvestičními nákupy	0,00	0,00	5 000,00	X
	5361	Nákup kolků	14 000,00	14 000,00	0,00	0,00%
	5362	Platby daní státnímu rozpočtu	159 000,00	159 000,00	3 000,00	1,89%
	5363	Úhrady sankcí jiným rozpočtům	20 000,00	20 000,00	0,00	0,00%
	5499	Ostatní neinvestiční transfery fyzickým osobám	1 400 000,00	1 400 000,00	497 545,00	35,54%
	5660	Neinvestiční půjčené prostředky fyzickým osobám	30 000,00	30 000,00	0,00	0,00%

Sledované období:

leden - červen r.2024

Přehled rozpočtového hospodaření MČ Brno-Líšeň za I. pololetí r. 2024

V Ý D A J E

Paragraf	Položka	TEXT	Schválený rozpočet (SR) v Kč	Upravený rozpočet (UR) v Kč	Skutečnost (Sk) v Kč	Sk / UR v %
6171		Cinnost místní správy				
	5909	Ostatní neinvestiční výdaje jinde nezařazené	6 000,00	6 000,00	0,00	0,00%
	6121	Stavby	2 200 000,00	2 200 000,00	742 216,42	33,74%
6310		Obecné příjmy a výdaje z finančních operací	50 000,00	50 000,00	16 554,00	33,11%
	5163	Služby peněžních ústavů	50 000,00	50 000,00	16 554,00	33,11%
6320		Pojištění funkčně nespécifikované	0,00	153 000,00	0,00	0,00%
	5163	Služby peněžních ústavů	0,00	153 000,00	0,00	0,00%
6330		Převody vlastním fondům v rozpočtech územní úrovně	300 000,00	300 000,00	223 846,50	74,62%
	5341	Převody vlastním fondům podnikatelské činnosti	300 000,00	300 000,00	223 846,50	74,62%
6399		Ostatní finanční operace	3 953 000,00	4 860 370,00	4 860 370,00	100,00%
	5365	Platby daní krajům, obcím a státním fondům	3 953 000,00	4 860 370,00	4 860 370,00	100,00%
6409		Ostatní činnosti jinde nezařazené	733 000,00	355 600,00	0,00	0,00%
	5901	Nespécifikované rezervy	733 000,00	355 600,00	0,00	0,00%
		V Ý D A J E C E L K E M	451 261 000,00	465 646 370,00	106 310 061,67	22,83%

Přehled rozpočtového hospodaření MČ Brno-Líšeň za I. pololetí r. 2024

VÝDAJE podle položek

Položka	TEXT	Schválený	Upravený	Skutečnost (Sk)	Sk / UR
		rozpočet (SR) v Kč	rozpočet (UR) v Kč	v Kč	v %
5011	Platy zaměstnanců v pracovním poměru vyjma zaměstnanců na služeb	25 170 000,00	25 205 000,00	12 985 724,00	51,52%
5019	Ostatní platy	10 000,00	20 000,00	2 318,90	11,59%
5021	Ostatní osobní výdaje	5 130 000,00	5 586 000,00	2 126 296,00	38,06%
5023	Odměny členů zastupitelstev obcí a krajů	5 730 000,00	5 730 000,00	2 910 818,00	50,80%
5029	Ostatní platby za provedenou práci jinde nezařazené	10 000,00	10 000,00	0,00	0,00%
5031	Povinné pojistné na soc.zabezpečení a příspěvek na st. pol. zaměstna	7 340 000,00	7 349 000,00	3 778 081,00	51,41%
5032	Povinné pojistné na veřejné zdravotní pojištění	3 120 000,00	3 123 000,00	1 583 263,00	50,70%
5038	Pojistné na zákonné pojištění odpovědnosti zaměstnavatele za škodu g	150 000,00	150 000,00	60 109,00	40,07%
5039	Ostatní povinné pojistné placené zaměstnavatelem	4 000,00	4 000,00	0,00	0,00%
5041	Odměny za užití duševního vlastnictví	1 000,00	1 000,00	20,60	2,06%
5132	Ochranné pomůcky	38 000,00	38 000,00	1 778,00	4,68%
5133	Léky a zdravotnický materiál	4 000,00	4 000,00	0,00	0,00%
5136	Knihy a obdobné listinné informační prostředky	90 000,00	90 000,00	3 086,00	3,43%
5137	Drobný dlouhodobý hmotný majetek	3 560 000,00	3 710 000,00	276 236,77	7,45%
5139	Nákup materiálu jinde nezařazený	2 892 000,00	2 982 000,00	690 161,17	23,14%
5151	Studená voda včetně stočného a úplaty za odvod dešťových vod	1 100 000,00	1 100 000,00	348 647,40	31,70%
5152	Tepllo	4 100 000,00	4 100 000,00	1 866 500,00	45,52%
5153	Plyn	20 000,00	70 000,00	1 872,28	2,67%
5154	Elektrická energie	2 800 000,00	2 960 000,00	1 324 483,88	44,75%
5156	Pohonné hmoty a maziva	270 000,00	270 000,00	52 043,92	19,28%
5161	Poštovní služby	562 000,00	577 000,00	232 417,39	40,28%
5162	Služby elektronických komunikací	450 000,00	450 000,00	138 848,88	30,86%
5163	Služby peněžních ústavů	290 000,00	290 000,00	37 056,00	12,78%
5164	Nájemné	468 000,00	468 000,00	187 057,48	39,97%
5166	Konzultační, poradenské a právní služby	3 205 000,00	4 005 000,00	1 035 150,00	25,85%
5167	Služby školení a vzdělávání	520 000,00	520 000,00	204 438,00	39,32%
5168	Zpracování dat a služby související s inf. a kom. technologiemi	300 000,00	300 000,00	166 897,11	55,63%
5169	Nákup ostatních služeb	42 962 000,00	42 637 000,00	16 036 457,09	37,61%
5171	Opravy a udržování	23 488 000,00	23 621 000,00	3 892 111,49	16,48%
5172	Podlimitní programové vybavení	30 000,00	30 000,00	0,00	0,00%
5173	Cestovné	120 000,00	120 000,00	26 005,00	21,67%
5175	Pohoštění	204 000,00	204 000,00	59 589,36	29,21%
5179	Ostatní nákupy jinde nezařazené	140 000,00	140 000,00	42 134,00	30,10%
5191	Zaplacené sankce a odstupné	2 000,00	2 000,00	0,00	0,00%
5192	Poskytnuté náhrady	145 000,00	217 000,00	74 707,43	34,43%
5199	Ostatní výdaje související s neinvestičními nákupy	0,00	0,00	5 000,00	X
5213	Neinv. transfery nefin. podnikatelům - právnickým osobám	0,00	37 000,00	37 000,00	100,00%
5221	Neinv. transfery fondacím, ústavům a obecně prosp. spol.	0,00	135 000,00	135 000,00	100,00%
5222	Neinvestiční transfery spolkům	0,00	2 445 600,00	2 445 600,00	100,00%
5223	Neinvestiční transfery církvím a náboženským společnostem	0,00	419 800,00	419 800,00	100,00%
5229	Ostatní neinv. transfery neziskovým a podobným osobám	0,00	90 000,00	90 000,00	100,00%
5311	Neinvestiční transfery státnímu rozpočtu	0,00	50 000,00	50 000,00	100,00%
5319	Ostatní neinvestiční transfery jiným veřejným rozpočtům	50 000,00	0,00	0,00	X
5331	Neinvestiční příspěvky zřízeným příspěvkovým organizacím	45 260 000,00	46 160 000,00	22 785 600,00	49,36%
5341	Převody vlastních fondům podnikatelské činnosti	300 000,00	300 000,00	223 846,50	74,62%
5361	Nákup kolků	14 000,00	14 000,00	0,00	0,00%
5362	Platby daní státnímu rozpočtu	159 000,00	159 000,00	3 000,00	1,89%
5363	Úhrady sankcí jiným rozpočtům	20 000,00	20 000,00	0,00	0,00%
5365	Platby daní krajům, obcím a státním fondům	3 953 000,00	4 860 370,00	4 860 370,00	100,00%
5499	Ostatní neinvestiční transfery fyzickým osobám	1 400 000,00	1 400 000,00	497 545,00	35,54%
5660	Neinvestiční půjčené prostředky fyzickým osobám	30 000,00	30 000,00	0,00	0,00%
5811	Výdaje na náhrady za nezpůsobenou újmu	50 000,00	50 000,00	14 889,00	29,78%
5901	Nespecifikované rezervy	3 733 000,00	355 600,00	0,00	0,00%
5903	Rezerva na krizová opatření	50 000,00	50 000,00	0,00	0,00%
5909	Ostatní neinvestiční výdaje jinde nezařazené	3 183 000,00	3 208 000,00	827 839,87	25,81%
6121	Stavby	238 538 000,00	249 153 000,00	22 731 011,66	9,12%
6122	Stroje, přístroje a zařízení	6 400 000,00	6 700 000,00	889 250,49	13,27%
6130	Pozemky	10 500 000,00	10 580 000,00	0,00	0,00%
6322	Investiční transfery spolkům	0,00	150 000,00	150 000,00	100,00%
6351	Investiční transfery zřízeným příspěvkovým organizacím	400 000,00	400 000,00	0,00	0,00%
6901	Rezervy investičních výdajů	2 796 000,00	2 796 000,00	0,00	0,00%
	CELKEM	451 261 000,00	465 646 370,00	106 310 061,67	22,83%

VÝDAJE podle tříd

Třída	TEXT	Schválený	Upravený	Skutečnost (Sk)	Sk / UR
		rozpočet (SR) v Kč	rozpočet (UR) v Kč	v Kč	v %
Třída 5	Běžné výdaje	192 627 000,00	195 867 370,00	82 539 799,52	42,14%
Třída 6	Kapitálové výdaje	258 634 000,00	269 779 000,00	23 770 262,15	8,81%
	CELKEM	451 261 000,00	465 646 370,00	106 310 061,67	22,83%

Přehled rozpočtového hospodaření MČ Brno-Líšeň za I. pololetí r. 2024

VÝDAJE podle účelu vynaložených prostředků

Oblast	Určení výdajů	Schválený rozpočet (SR) v Kč	Upravený rozpočet (UR) v Kč	Skutečnost (Sk) v Kč	Sk / UR v %
Bydlení	Bytové hospodářství (včetně převodů do VHČ domy)	156 696 000,00	156 696 000,00	14 918 831,73	9,52%
Nebytové hosp.	Nebytové hospodářství	20 045 000,00	22 420 000,00	1 267 990,62	5,66%
Daně	Daně, bankovní poplatky a ostatní finanční převody	4 736 000,00	5 418 970,00	4 876 924,00	90,00%
CO, PO	Civilní ochrana, požární ochrana, krizová opatření	250 000,00	250 000,00	84 746,00	33,90%
Doprava	Opravy a údržba komunikací	38 169 000,00	42 092 000,00	8 827 453,60	20,97%
Kultura	Kultura	8 668 000,00	8 768 000,00	4 361 585,15	49,74%
Sociální péče	Sociální péče a pomoc	903 000,00	1 055 400,00	1 052 400,00	99,72%
Zdravotnictví	Zdravotnictví - poliklinika Horníkova	24 963 000,00	30 263 000,00	9 978 002,91	32,97%
Komunální služby	Komunální služby a ostatní služby obyvatelstvu	21 213 000,00	21 590 000,00	1 141 653,76	5,29%
Sport	Sport a zájmová činnost	6 850 000,00	7 636 000,00	1 971 670,45	25,82%
Školství	Školství	63 358 000,00	64 277 000,00	20 294 591,00	31,57%
Veřejná zeleň	Veřejná zeleň	34 663 000,00	34 163 000,00	6 436 248,37	18,84%
Vodní toky	Úpravy drobných vodních toků	200 000,00	200 000,00	0,00	0,00%
Živ. prostředí	Životní prostředí	4 149 000,00	4 169 000,00	930 561,13	22,32%
Volby	Volby do Evropského parlamentu	0,00	628 000,00	94 290,90	15,01%
Samospráva	Činnost zastupitelstva	10 324 000,00	10 374 000,00	4 994 214,39	48,14%
Místní správa	Činnost místní správy	56 074 000,00	55 646 000,00	25 078 897,66	45,07%
	CELKEM	451 261 000,00	465 646 370,00	106 310 061,67	22,83%

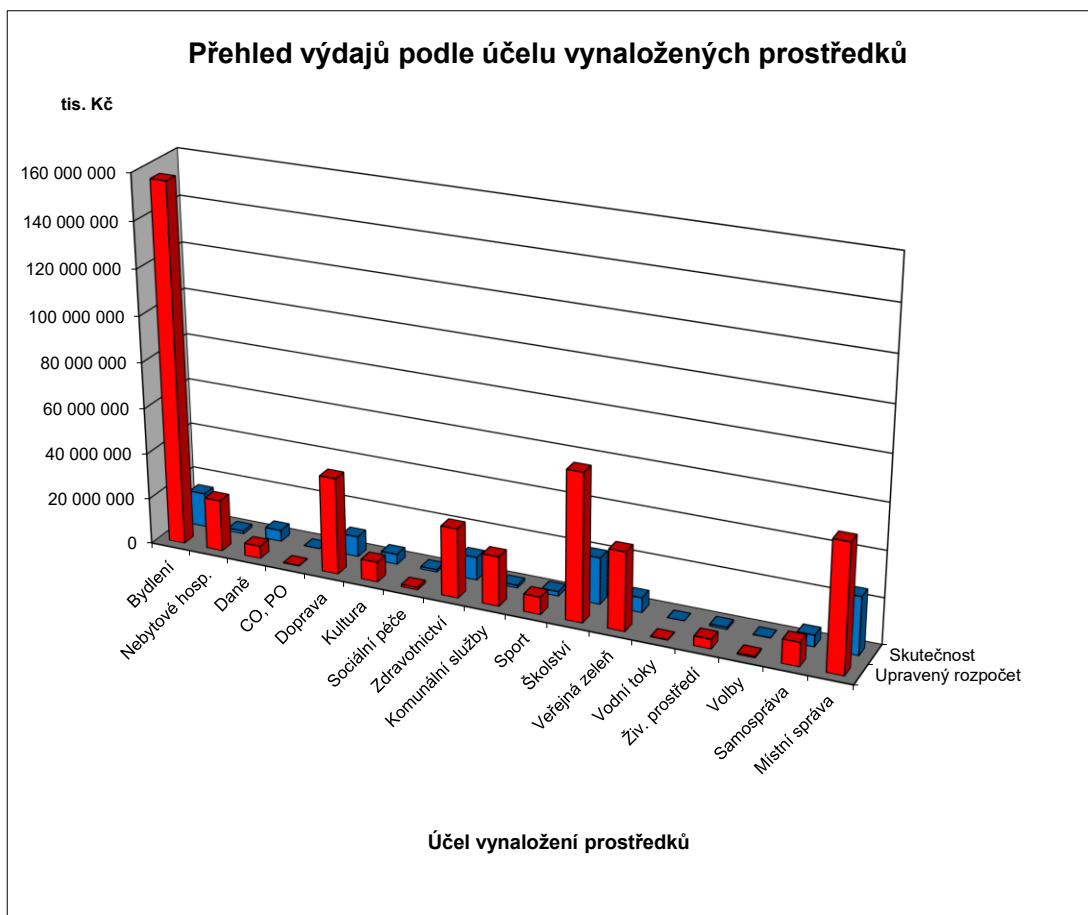

FINANCOVÁNÍ

Položka	TEXT	Schválený rozpočet (SR) v Kč	Upravený rozpočet (UR) v Kč	Skutečnost (Sk) v Kč	Sk / UR v %
Třída 8	Financování	156 907 500,00	156 516 775,00	-108 163 507,73	-69,11%
8115	Změna stavu krátkodobých prostředků na bankovních účtech	156 907 500,00	156 516 775,00	-108 398 769,36	-69,26%
8117	Aktivní krátkodobé operace řízení likvidity - příjmy	0,00	0,00	335 000 000,00	X
8118	Aktivní krátkodobé operace řízení likvidity - výdaje	0,00	0,00	-335 000 000,00	X
8901	Operace z peněž.účetů org. nemající charakter příjmů a výdajů vl.sektor	0,00	0,00	235 261,63	X
	FINANCOVÁNÍ CELKEM	156 907 500,00	156 516 775,00	-108 163 507,73	-69,11%

Přehled kapitálových výdajů MČ Brno-Líšeň za I. pololetí r. 2024

Pro informaci (+ z ostatních zdrojů) :		v tis. Kč		v Kč,hal.
		SR r. 2024	UR červen 2024	Skutečnost k 30.6.2024
F	Fond bytové výstavby (ÚZ 63)			
V	Fond rozvoje bydlení + ostatní			
2	Převod investování - s označením ORG (3xxx, 4xxx)			
0	Převod investování - bez označení			
2	Investiční transfery (ze SR, SF, ...)			
3	Investiční transfery z JmK			
o	Fond bytové výstavby (ÚZ 63) - transfer			
k	Fond bytové výstavby (ÚZ 773) - půjčka			
	Fond rozvoje bydlení + ostatní			
2	Převod investování - s označením ORG (3xxx, 4xxx)	9 000	14 300	4 008 574,10
0	Ostatní transfery z MMB bez označení + různé			
2	Investiční transfery (ze SR, SF, ...)			
4	Investiční transfery z JmK			
Celkem MČ z ostatních zdrojů		9 000	14 300	4 008 574,10
Celkem MČ z vlastních prostředků		249 634	255 479	19 761 688,05
Celkem kapitálové výdaje MČ		258 634	269 779	23 770 262,15

Z vlastních prostředků			v tis. Kč		v Kč,hal.
PAR	POL	TEXT	SR r. 2024	UR červen 2024	Skutečnost k 30.6.2024
2212		Silnice	200	200	58 830,20
	6121	Stavby	200	200	58 830,20
		Osvětlení přechodů v Líšni	200	200	58 830,20
2219		Záležitosti pozemních komunikací	21 880	25 380	1 330 624,69
	6121	Stavby	21 880	25 380	1 330 624,69
		Vybudování cyklostezek	7 000	7 000	0,00
		Rekonstrukce komunikace Strnadova	2 380	2 380	1 246 624,69
		Propojení komunikací Elplova-Zikova-Synkova	7 500	6 000	0,00
		Parkovací dům lokalita Sedláčkova-Vlkova	1 000	1 000	0,00
		Parkovací stání "Parter F regenerace sídliště"	1 000	1 000	0,00
		Rekonstrukce parkoviště NC Kotlanova	3 000	8 000	84 000,00
3111		Mateřské školy	4 000	4 000	0,00
	6121	Stavby	4 000	4 000	0,00
		MŠ Šimáčkova - přístupové schodiště	2 000	2 000	0,00
		MŠ Šimáčkova a SZŠ Šimáčkova - zemní vlhkost	2 000	2 000	0,00
3113		Základní školy	11 508	11 508	411 400,00
	6121	Stavby	11 508	11 508	411 400,00
		ZŠ Pohankova - rekonstrukce a modernizace	2 500	2 500	411 400,00
	ÚZ 100	ZŠ Pohankova - rekonstrukce a modernizace	5 508	5 508	0,00
		ZŠ Novolíšeňská - rekonstrukce vnitřních prostor	1 000	1 000	0,00
		Základní školy - bezbarierovost a konektivita	2 000	2 000	0,00
		ZŠ Novolíšeňská - multifunkční sportovní hala	500	500	0,00
3141		Školní stravování	400	400	0,00
	6351	Investiční transfery zřízeným příspěvkovým organizacím	400	400	0,00
		ŠJ Masarova - investiční příspěvek(vybudování chladících boxů)	400	400	0,00
3412		Sportovní zařízení v majetku obce	850	1 100	0,00
	6121	Stavby	850	1 100	0,00
		Veřejné sportoviště – dovybavení prvky	850	1 100	0,00
3421		Využití volného času dětí a mládeže	1 500	1 500	0,00
	6121	Stavby	1 500	1 500	0,00
		Rekonstrukce dětských hřišť	1 500	1 500	0,00
3511		Všeobecná ambulantní péče	10 600	10 600	1 225 171,02
	6121	Stavby	10 000	10 000	1 225 171,02
		Poliklinika Horníkova - regenerace	10 000	10 000	1 225 171,02
	6122	Stroje, přístroje a zařízení	600	600	0,00
		Poliklinika Horníkova - informační systém	600	600	0,00
3612		Bytové hospodářství	155 896	155 896	14 694 985,23
	6121	Stavby	148 100	148 100	14 047 635,23
	ÚZ 400	Rekonstrukce balkonů	5 000	5 000	0,00
	ÚZ 400	Kontejnerová stání	300	300	0,00
	ÚZ 400	Sanace vlhkosti BD nám.Karla IV. 17	3 000	0	0,00
	ÚZ 400	Rekonstrukce BD nám.Karla IV. 17	0	3 000	36 300,00
	ÚZ 400	Rekonstrukce a modernizace vnějšího obvodového pláště na bytových domech Molákova 7-23 - II.etapa	300	300	0,00

Přehled kapitálových výdajů MČ Brno-Líšeň za I. pololetí r. 2024

Z vlastních prostředků			v tis. Kč		v Kč, hal.
PAR	POL	TEXT	SR r. 2024	UR červen 2024	Skutečnost k 30.6.2024
3612		Bytové hospodářství			
	ÚZ 400	Bytový dům pro seniory	16 000	16 000	0,00
	ÚZ 400	Modernizace a rekonstrukce bytů v bytových domech	70 000	70 000	7 798 191,30
	ÚZ 400	Rekonstrukce výtahů Jírova 17-23	500	500	0,00
	ÚZ 400	Rekonstrukce výtahů Molákova 7-23	19 000	19 000	3 608 924,60
	ÚZ 400	Rekonstrukce střech	7 000	7 000	2 458 293,33
	ÚZ 400	Rekonstrukce BD Puchýřova a Popelákova - střecha, balkony	1 000	1 000	0,00
	ÚZ 400	Rekonstrukce vchodů u BD	1 000	1 000	22 748,00
	ÚZ 400	Využití recyklovaných vod na BD	5 000	5 000	0,00
	ÚZ 400	Rekonstrukce střech Poláčkova sudá	18 000	18 000	77 500,00
	ÚZ 400	Vybudování vsakovacích bloků Zikova 8-12	2 000	2 000	45 678,00
	6122	Stroje, přístroje a zařízení	5 000	5 000	647 350,00
	ÚZ 400	Pořízení fotovoltaiky na BD	5 000	5 000	647 350,00
	6901	Rezervy investičních výdajů	2 796	2 796	0,00
	ÚZ 400	Rezervy investičních výdajů	2 796	2 796	0,00
3613		Nebytové hospodářství	13 000	14 565	146 410,00
	6121	Stavby	13 000	14 565	146 410,00
		Nákupní centrum Kotlanova - rekonstrukce	2 000	2 000	0,00
	ÚZ 100	Nákupní centrum Kotlanova - rekonstrukce	0	1 565	0,00
		Rekonstrukce Orlovny	2 000	2 000	146 410,00
		Orlovna - zahrada	9 000	9 000	0,00
3639		Komunální služby a územní rozvoj	14 250	14 630	278 200,49
	6121	Stavby	3 000	3 000	36 300,00
		Úprava parteru OC Kotlanova	2 000	2 000	0,00
		Revitalizace náměstí Karla IV.	1 000	1 000	36 300,00
	6122	Stroje, přístroje a zařízení	750	1 050	241 900,49
		Pořízení fotovoltaiky na veřejné budovy	750	750	0,00
		Věže pro jirňičky	0	300	241 900,49
	6130	Pozemky	10 500	10 580	0,00
		Nákup pozemku p.č. 8131/1 ul.Bednaříkova	10 500	10 580	0,00
3722		Sběr a svoz komunálních odpadů	400	400	0,00
	6121	Stavby	400	400	0,00
		Kontejnerová stání	400	400	0,00
3745		Péče o vzhled obcí a veřejnou zeleň	11 550	11 550	723 850,00
	6121	Stavby	11 500	11 500	723 850,00
		Centrální park Rokle - rekonstrukce cest	3 000	3 000	0,00
		Park Houbalova	7 000	7 000	556 600,00
		Retence dešťových vod	1 500	1 500	167 250,00
	6122	Stroje, přístroje a zařízení	50	50	0,00
		Centrální park Rokle - klimatizace kavárna	50	50	0,00
4329		Ostatní sociální péče a pomoc dětem a mládeži	0	150	150 000,00
	6322	Investiční transfery spolkům	0	150	150 000,00
		Fond ohrožených dětí p.s. - rekonstrukce zahrady	0	150	150 000,00
5311		Bezpečnost a veřejný pořádek	1 400	1 400	0,00
	6121	Stavby	1 400	1 400	0,00
		Kamerový systém	1 400	1 400	0,00
6171		Činnost místní správy	2 200	2 200	742 216,42
	6121	Stavby	2 200	2 200	742 216,42
		Přístupový systém do Radnice	200	200	0,00
		Radnice Líšeň - rekonstrukce budovy	2 000	2 000	742 216,42
CELKEM			249 634	255 479	19 761 688,05