

## Přehled rozpočtového hospodaření

### MČ Brno-Líšeň

### za I. pololetí roku 2021

Položka	Upr. rozpočet v tis. Kč	Skutečnost v tis. Kč	Plnění v %
PŘÍJMY	243 266,589	166 138,942	68,30%
VÝDAJE	387 832,325	125 874,971	32,46%
<b>SALDO</b>	<b>-144 565,736</b>	<b>40 263,972</b>	<b>-27,85%</b>
<b>FINANCOVÁNÍ</b>	<b>144 565,736</b>	<b>-40 263,972</b>	<b>-27,85%</b>

**Poznámka :**

Rozdíl mezi příjmy a výdaji je vyrovnán třídou 8 - financování, která zahrnuje především zapojení prostředků z min. období.

<b>K projednání :</b>	Datum :
Rada městské části : 61. schůze	21.07.2021

## OBSAH

	<b>Strana:</b>
Obsah	<b>2</b>
Příjmy (paragraf, položka)	<b>3</b>
Příjmy podle položek a podle tříd	<b>4</b>
Výdaje (paragraf, položka)	<b>5 - 8</b>
Výdaje podle položek a podle tříd	<b>9</b>
Výdaje podle účelu vynaložených prostředků a financování	<b>10</b>
Přehled kapitálových výdajů	<b>11 - 12</b>

## Přehled rozpočtového hospodaření MČ Brno-Líšeň za I. pololetí r. 2021

### P Ř Í J M Y

Paragraf	Položka	TEXT	Schválený rozpočet (SR) v tis. Kč	Upravený rozpočet (UR) v tis. Kč	Skutečnost (Sk) v tis. Kč	Sk / UR v %
<b>0000</b>			<b>33 488,000</b>	<b>35 370,589</b>	<b>28 071,529</b>	<b>79,36%</b>
	1122	Daň z příjmů právnických osob za obce	18 230,000	18 555,589	18 555,589	100,00%
	1341	Poplatek ze psů	670,000	670,000	669,229	99,88%
	1342	Poplatek z pobytu	280,000	280,000	34,377	12,28%
	1343	Poplatek za užívání veřejného prostranství	450,000	450,000	383,544	85,23%
	1361	Správní poplatky	822,000	822,000	358,590	43,62%
	2460	Splátky půjčených prostředků od obyvatelstva	15,000	15,000	3,200	21,33%
	4112	Neinvestiční přijaté transfery ze SR v rámci souhrnného dot. vztahu	13 021,000	13 021,000	6 510,000	50,00%
	4116	Ostatní neinvestiční přijaté transfery ze státního rozpočtu	-	1 557,000	1 557,000	100,00%
<b>1019</b>		<b>Ostatní zemědělská a potravinářská činnost a rozvoj</b>	<b>1 300,000</b>	<b>1 300,000</b>	<b>788,998</b>	<b>60,69%</b>
	2131	Příjmy z pronájmu pozemků	1 300,000	1 300,000	788,998	60,69%
<b>2169</b>		<b>Ostatní správa v průmyslu, stavebnictví, obchodu a službách</b>	<b>40,000</b>	<b>40,000</b>	<b>9,000</b>	<b>22,50%</b>
	2212	Sankční platby přijaté od jiných subjektů	30,000	30,000	9,000	30,00%
	2324	Přijaté nekapitálové příspěvky a náhrady	10,000	10,000	-	0,00%
<b>3111</b>		<b>Mateřské školy</b>	<b>-</b>	<b>300,000</b>	<b>441,448</b>	<b>147,15%</b>
	2229	Ostatní přijaté vratky transferů a podobné příjmy	-	300,000	441,448	147,15%
<b>3419</b>		<b>Ostatní sportovní činnost</b>	<b>-</b>	<b>-</b>	<b>45,041</b>	<b>X</b>
	2324	Přijaté nekapitálové příspěvky a náhrady	-	-	45,041	X
<b>3511</b>		<b>Všeobecná ambulantní péče</b>	<b>6 133,000</b>	<b>7 133,000</b>	<b>4 020,450</b>	<b>56,36%</b>
	2111	Příjmy z poskytování služeb a výrobků	180,000	1 180,000	1 182,836	100,24%
	2132	Příjmy z pronájmu ostatních nemovitostí a jejich částí	5 700,000	5 700,000	2 671,611	46,87%
	2133	Příjmy z pronájmu movitých věcí	253,000	253,000	151,740	59,98%
	2322	Přijaté pojistné náhrady	-	-	14,264	X
<b>3613</b>		<b>Nebytové hospodářství</b>	<b>-</b>	<b>-</b>	<b>23,943</b>	<b>X</b>
	2111	Příjmy z poskytování služeb a výrobků	-	-	13,350	X
	2324	Přijaté nekapitálové příspěvky a náhrady	-	-	10,593	X
<b>3632</b>		<b>Pohřebnictví</b>	<b>-</b>	<b>-</b>	<b>23,172</b>	<b>X</b>
	2324	Přijaté nekapitálové příspěvky a náhrady	-	-	23,172	X
<b>4171</b>		<b>Příspěvek na živobytí</b>	<b>-</b>	<b>-</b>	<b>1,925</b>	<b>X</b>
	2229	Ostatní přijaté vratky transferů	-	-	1,925	X
<b>4359</b>		<b>Ostatní služby a činnosti v oblasti sociální péče</b>	<b>-</b>	<b>-</b>	<b>23,386</b>	<b>X</b>
	2324	Přijaté nekapitálové příspěvky a náhrady	-	-	23,386	X
<b>6171</b>		<b>Činnost místní správy</b>	<b>3 991,000</b>	<b>4 161,000</b>	<b>2 266,156</b>	<b>54,46%</b>
	2111	Příjmy z poskytování služeb a výrobků	502,000	502,000	371,837	74,07%
	2132	Příjmy z pronájmu ostatních nemovitostí a jejich částí	3 406,000	3 406,000	1 653,296	48,54%
	2133	Příjmy z pronájmu movitých věcí	-	-	0,001	X
	2212	Sankční platby přijaté od jiných subjektů	70,000	70,000	44,819	64,03%
	2310	Příjmy z prodeje krátk. a drobného dlouhodobého majetku	-	-	6,015	X
	2324	Přijaté nekapitálové příspěvky a náhrady	13,000	183,000	190,189	103,93%
<b>6310</b>		<b>Obecné příjmy a výdaje z finančních operací</b>	<b>20,000</b>	<b>20,000</b>	<b>0,879</b>	<b>4,40%</b>
	2141	Příjmy z úroků	20,000	20,000	0,879	4,40%
<b>6330</b>		<b>Převody vlastním fondům v rozpočtech územní úrovně</b>	<b>186 597,000</b>	<b>194 942,000</b>	<b>130 422,550</b>	<b>66,90%</b>
	4131	Převody z vlastních fondů hospodářské (podnikatelské) činnosti	67 211,000	68 136,000	68 135,845	100,00%
	4137	Převody mezi statut. městy a jejich městskými obvody nebo částmi	109 736,000	117 156,000	62 286,705	53,17%
	4251	Investiční převody mezi statut. městy a jejich městskými obvody neb	9 650,000	9 650,000	-	0,00%
<b>6409</b>		<b>Ostatní činnosti jinde nezařazené</b>	<b>-</b>	<b>-</b>	<b>0,465</b>	<b>X</b>
	2328	Neidentifikované příjmy	-	-	0,465	X
		<b>P Ř Í J M Y C E L K E M</b>	<b>231 569,000</b>	<b>243 266,589</b>	<b>166 138,942</b>	<b>68,30%</b>

## Přehled rozpočtového hospodaření MČ Brno-Líšeň za I. pololetí r. 2021

### P Ř Í J M Y podle položek

Položka	TEXT	Schválený rozpočet (SR) v tis. Kč	Upravený rozpočet (UR) v tis. Kč	Skutečnost (Sk) v tis. Kč	Sk / UR v %
1122	Daň z příjmu právnických osob za obce	18 230,000	18 555,589	18 555,589	100,00%
1341	Poplatek ze psů	670,000	670,000	669,229	99,88%
1342	Poplatek z pobytu	280,000	280,000	34,377	12,28%
1343	Poplatek za užívání veřejného prostranství	450,000	450,000	383,544	85,23%
1361	Správní poplatky	822,000	822,000	358,590	43,62%
2111	Příjmy z poskytování služeb a výrobků	682,000	1 682,000	1 568,023	93,22%
2131	Příjmy z pronájmu pozemků	1 300,000	1 300,000	788,998	60,69%
2132	Příjmy z pronájmu ostatních nemovitostí a jejich částí	9 106,000	9 106,000	4 324,906	47,50%
2133	Příjmy z pronájmu movitých věcí	253,000	253,000	151,741	59,98%
2141	Příjmy z úroků	20,000	20,000	0,879	4,40%
2212	Sankční platby přijaté od jiných subjektů	100,000	100,000	53,819	53,82%
2229	Ostatní přijaté vratky transferů	-	300,000	443,373	147,79%
2310	Příjmy z prodeje krátk. a drobného dlouhodobého majetku	-	-	6,015	X
2322	Přijaté pojistné náhrady	-	-	14,264	X
2324	Přijaté nekapitálové příspěvky a náhrady	23,000	193,000	292,380	151,49%
2328	Neidentifikované příjmy	-	-	0,465	X
2460	Splátky půjčených prostředků od obyvatelstva	15,000	15,000	3,200	21,33%
4112	Neinvestiční přijaté transfery ze SR v rámci souhrnného dot. vztahu	13 021,000	13 021,000	6 510,000	50,00%
4116	Ostatní neinvestiční přijaté transfery ze státního rozpočtu	-	1 557,000	1 557,000	100,00%
4131	Převody z vlastních fondů hospodářské (podnikatelské) činnosti	67 211,000	68 136,000	68 135,845	100,00%
4137	Převody mezi statut. městy a jejich městskými obvody nebo částmi	109 736,000	117 156,000	62 286,705	53,17%
4251	Investiční převody mezi statut. městy a jejich městskými obvody nebo částmi	9 650,000	9 650,000	-	0,00%
	<b>CELKEM</b>	<b>231 569,000</b>	<b>243 266,589</b>	<b>166 138,942</b>	<b>68,30%</b>

### P Ř Í J M Y podle tříd

Třída	TEXT	Schválený rozpočet (SR) v tis. Kč	Upravený rozpočet (UR) v tis. Kč	Skutečnost (Sk) v tis. Kč	Sk / UR v %
Třída 1	Daňové příjmy	20 452,000	20 777,589	20 001,329	96,26%
Třída 2	Nedaňové příjmy	11 499,000	12 969,000	7 648,063	58,97%
Třída 3	Kapitálové příjmy	-	-	-	X
Třída 4	Přijaté transfery	199 618,000	209 520,000	138 489,550	66,10%
	<b>CELKEM</b>	<b>231 569,000</b>	<b>243 266,589</b>	<b>166 138,942</b>	<b>68,30%</b>

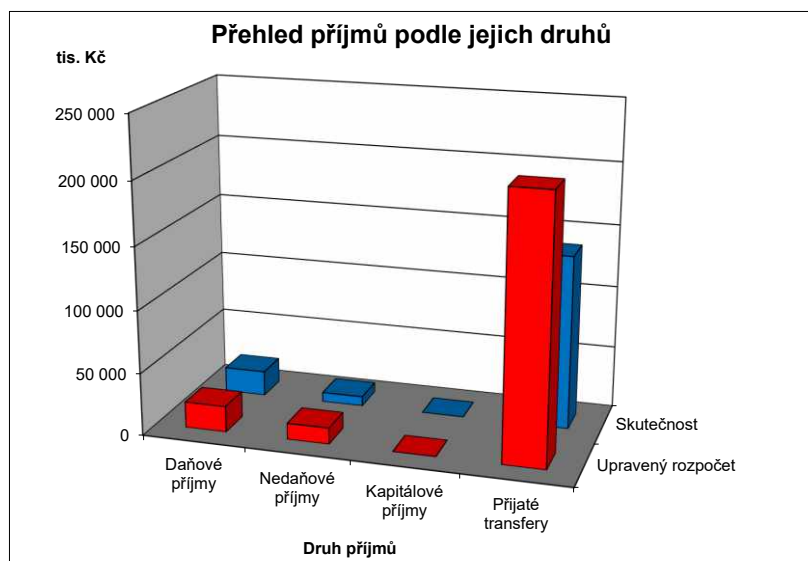

**Přehled rozpočtového hospodaření MČ Brno-Líšeň za I. pololetí r. 2021**

**V Ý D A J E**

Paragraf	Položka	TEXT	Schválený rozpočet (SR) v tis. Kč	Upravený rozpočet (UR) v tis. Kč	Skutečnost (Sk) v tis. Kč	Sk / UR v %
1019		<b>Ostatní zemědělská a potravinářská činnost a rozvoj</b>	<b>25,000</b>	<b>25,000</b>	-	<b>0,00%</b>
	5169	Nákup ostatních služeb	25,000	25,000	-	0,00%
2141		<b>Vnitřní obchod</b>	<b>80,000</b>	<b>80,000</b>	<b>6,000</b>	<b>7,50%</b>
	5021	Ostatní osobní výdaje	50,000	50,000	-	0,00%
	5169	Nákup ostatních služeb	30,000	30,000	6,000	20,00%
2169		<b>Ostatní správa v průmyslu, stavebnictví, obchodu a službách</b>	<b>2 000,000</b>	<b>2 000,000</b>	-	<b>0,00%</b>
	5169	Nákup ostatních služeb	2 000,000	2 000,000	-	0,00%
2212		<b>Silnice</b>	<b>10 525,000</b>	<b>10 825,000</b>	<b>5 847,710</b>	<b>54,02%</b>
	5137	Drobný hmotný dlouhodobý majetek	100,000	100,000	-	0,00%
	5169	Nákup ostatních služeb	6 430,000	5 760,000	3 960,152	68,75%
	5171	Opravy a udržování	3 270,000	4 240,000	1 887,559	44,52%
	5192	Poskytnuté náhrady	25,000	25,000	-	0,00%
	6121	Budovy, haly a stavby	700,000	700,000	-	0,00%
2219		<b>Ostatní záležitosti pozemních komunikací</b>	<b>19 480,000</b>	<b>20 480,000</b>	<b>95,054</b>	<b>0,46%</b>
	5171	Opravy a udržování	3 500,000	3 500,000	75,054	2,14%
	6121	Budovy, haly a stavby	15 980,000	16 980,000	20,000	0,12%
2333		<b>Úpravy drobných vodních toků</b>	<b>1 500,000</b>	<b>1 500,000</b>	-	<b>0,00%</b>
	5171	Opravy a udržování	1 500,000	1 500,000	-	0,00%
3111		<b>Předškolní zařízení</b>	<b>13 490,000</b>	<b>12 656,000</b>	<b>4 026,550</b>	<b>31,82%</b>
	5137	Drobný hmotný dlouhodobý majetek	-	243,000	-	0,00%
	5171	Opravy a udržování	400,000	400,000	-	0,00%
	5222	Neinvestiční transfery spolkům	-	122,000	122,000	100,00%
	5331	Neinvestiční příspěvky zřízeným příspěvkovým organizacím	6 320,000	6 804,000	3 644,400	53,56%
	5909	Ostatní neinvestiční výdaje jinde nezařazené	120,000	-	-	X
	6121	Budovy, haly a stavby	6 650,000	4 035,000	260,150	6,45%
	6122	Stroje, přístroje a zařízení	-	1 052,000	-	0,00%
3113		<b>Základní školy</b>	<b>26 520,000</b>	<b>26 076,000</b>	<b>12 077,400</b>	<b>46,32%</b>
	5164	Nájemné	20,000	20,000	9,400	47,00%
	5331	Neinvestiční příspěvky zřízeným příspěvkovým organizacím	23 500,000	23 977,000	12 068,000	50,33%
	5909	Ostatní neinvestiční výdaje jinde nezařazené	1 000,000	79,000	-	0,00%
	6121	Budovy, haly a stavby	2 000,000	2 000,000	-	0,00%
3122		<b>Střední odborné školy</b>	-	<b>20,000</b>	<b>20,000</b>	<b>100,00%</b>
	5223	Neinvestiční transfery církvím a náboženským společnostem	-	20,000	20,000	100,00%
3133		<b>Dětské domovy</b>	<b>5,000</b>	<b>5,000</b>	<b>0,290</b>	<b>5,80%</b>
	5194	Věcné dary	5,000	5,000	0,290	5,80%
3141		<b>Školní stravování při předškolním a základním vzdělávání</b>	<b>4 100,000</b>	<b>4 100,000</b>	<b>2 800,800</b>	<b>68,31%</b>
	5331	Neinvestiční příspěvky zřízeným příspěvkovým organizacím	1 600,000	1 600,000	800,800	50,05%
	6121	Budovy, haly a stavby	2 500,000	500,000	-	0,00%
	6351	Investiční transfery zřízeným příspěvkovým organizacím	-	2 000,000	2 000,000	100,00%
3233		<b>Střediska volného času</b>	-	<b>240,000</b>	<b>240,000</b>	<b>100,00%</b>
	5223	Neinvestiční transfery církvím a náboženským společnostem	-	240,000	240,000	100,00%
3311		<b>Divadelní činnost</b>	-	<b>115,500</b>	<b>80,000</b>	<b>69,26%</b>
	5222	Neinvestiční transfery spolkům	-	115,500	80,000	69,26%
3314		<b>Činnosti knihovnické</b>	-	<b>30,000</b>	<b>30,000</b>	<b>100,00%</b>
	5331	Neinvestiční příspěvky zřízeným příspěvkovým organizacím	-	30,000	30,000	100,00%
3319		<b>Ostatní záležitosti kultury</b>	<b>4 503,000</b>	<b>4 355,250</b>	<b>2 130,050</b>	<b>48,91%</b>
	5194	Věcné dary	3,000	3,000	0,800	26,67%
	5212	Neinv. transfery nefin. podnik. subjektům - fyzickým osobám	-	17,000	-	0,00%
	5222	Neinvestiční transfery spolkům	-	200,250	200,250	100,00%
	5229	Ostatní neinv. transfery neziskovým a podobným organizacím	-	35,000	35,000	100,00%
	5331	Neinvestiční příspěvky zřízeným příspěvkovým organizacím	3 700,000	3 750,000	1 894,000	50,51%
	5901	Nespecifikované rezervy	400,000	-	-	X
	5909	Ostatní neinvestiční výdaje jinde nezařazené	400,000	350,000	-	0,00%
3330		<b>Činnosti registrovaných církví a náboženských společností</b>	-	<b>19,000</b>	-	<b>0,00%</b>
	5223	Neinvestiční transfery církvím a náboženským společnostem	-	19,000	-	0,00%
3349		<b>Ostatní záležitosti sdělovacích prostředků</b>	<b>815,000</b>	<b>845,000</b>	<b>468,604</b>	<b>55,46%</b>
	5169	Nákup ostatních služeb	815,000	845,000	468,604	55,46%
3399		<b>Ostatní záležitosti kultury, církví a sdělovacích prostředků</b>	<b>120,000</b>	<b>120,000</b>	-	<b>0,00%</b>
	5169	Nákup ostatních služeb	120,000	120,000	-	0,00%
3412		<b>Sportovní zařízení v majetku obce</b>	<b>1 150,000</b>	<b>1 150,000</b>	<b>60,440</b>	<b>5,26%</b>
	5171	Opravy a udržování	900,000	900,000	60,440	6,72%
	6121	Budovy, haly a stavby	250,000	250,000	-	0,00%
3419		<b>Ostatní tělovýchovná činnost</b>	<b>1 000,000</b>	<b>9 822,800</b>	<b>690,800</b>	<b>7,03%</b>
	5213	Neinv. transfery nefin. podnik. subjektům - právnickým osobám	-	15,000	15,000	100,00%
	5222	Neinvestiční transfery spolkům	-	675,800	675,800	100,00%
	5901	Nespecifikované rezervy	650,000	-	-	X
	5909	Ostatní neinvestiční výdaje jinde nezařazené	350,000	350,000	-	0,00%
	6322	Investiční transfery spolkům	-	8 782,000	-	0,00%
3421		<b>Využití volného času dětí a mládeže</b>	<b>2 700,000</b>	<b>2 263,717</b>	<b>354,663</b>	<b>15,67%</b>
	5169	Nákup ostatních služeb	750,000	750,000	216,461	28,86%
	5171	Opravy a udržování	550,000	400,000	34,485	8,62%
	5222	Neinvestiční transfery spolkům	-	103,717	103,717	100,00%
	5229	Ostatní neinv. transfery neziskovým a podobným organizacím	-	10,000	-	0,00%
	5901	Nespecifikované rezervy	400,000	-	-	X
	6121	Budovy, haly a stavby	1 000,000	1 000,000	-	0,00%
3429		<b>Ostatní zájmová činnost a rekreace</b>	-	<b>7,500</b>	<b>7,500</b>	<b>100,00%</b>
	5222	Neinvestiční transfery spolkům	-	7,500	7,500	100,00%

**Přehled rozpočtového hospodaření MČ Brno-Líšeň za I. pololetí r. 2021**

**V Ý D A J E**

Paragraf	Položka	TEXT	Schválený rozpočet (SR) v tis. Kč	Upravený rozpočet (UR) v tis. Kč	Skutečnost (Sk) v tis. Kč	Sk / UR v %
<b>3511</b>		<b>Všeobecná ambulantní péče</b>	<b>18 633,000</b>	<b>19 633,000</b>	<b>1 737,552</b>	<b>8,85%</b>
	5011	Platy zaměstnanců v pracovním poměru	1 000,000	1 000,000	-	0,00%
	5031	Povinné pojistné na soc.zabezpečení a příspěvek na st.pol.zaměstn.	248,000	248,000	-	0,00%
	5032	Povinné pojistné na veřejné zdravotní pojištění	90,000	90,000	-	0,00%
	5132	Ochranné pomůcky	3,000	3,000	-	0,00%
	5137	Drobný hmotný dlouhodobý majetek	40,000	40,000	2,282	5,71%
	5139	Nákup materiálu jinde nezařazený	350,000	350,000	38,405	10,97%
	5151	Studená voda	-	228,000	95,509	41,89%
	5152	Teplo	-	900,000	450,000	50,00%
	5153	Plyn	-	3,000	0,880	29,33%
	5154	Elektrická energie	-	570,000	287,277	50,40%
	5162	Služby telekomunikací a radiokomunikací	50,000	50,000	3,678	7,36%
	5169	Nákup ostatních služeb	2 400,000	2 300,000	663,199	28,83%
	5171	Opravy a udržování	1 840,000	1 351,000	55,357	4,10%
	5901	Nespecifikované rezervy	112,000	-	-	X
	6121	Budovy, haly a stavby	12 500,000	12 500,000	140,965	1,13%
<b>3599</b>		<b>Ostatní činnost ve zdravotnictví</b>	<b>-</b>	<b>19,800</b>	<b>19,800</b>	<b>100,00%</b>
	5222	Neinvestiční transfery spolkům	-	19,800	19,800	100,00%
<b>3612</b>		<b>Bytové hospodářství</b>	<b>106 834,000</b>	<b>108 440,000</b>	<b>50 466,039</b>	<b>46,54%</b>
	5137	Drobný hmotný dlouhodobý majetek	500,000	500,000	175,526	35,11%
	6121	Budovy, haly a stavby	106 334,000	107 940,000	50 290,512	46,59%
<b>3613</b>		<b>Nebytové hospodářství</b>	<b>24 390,000</b>	<b>31 813,000</b>	<b>3 278,832</b>	<b>10,31%</b>
	5151	Studená voda	130,000	130,000	51,998	40,00%
	5153	Plyn	50,000	50,000	3,220	6,44%
	5154	Elektrická energie	85,000	85,000	20,216	23,78%
	5164	Nájemné	-	65,000	-	0,00%
	5169	Nákup ostatních služeb	100,000	300,000	184,250	61,42%
	5171	Opravy a udržování	2 900,000	2 500,000	1 018,676	40,75%
	5364	Vratky transferů poskytnutých z veřejných rozpočtů	-	200,000	200,000	100,00%
	5909	Ostatní neinvestiční výdaje jinde nezařazené	25,000	25,000	7,981	31,92%
	6121	Budovy, haly a stavby	21 100,000	28 458,000	1 792,492	6,30%
<b>3632</b>		<b>Pohřebnictví</b>	<b>25,000</b>	<b>25,000</b>	<b>8,263</b>	<b>33,05%</b>
	5811	Výdaje na náhrady za nezpůsobenou újmu	25,000	25,000	8,263	33,05%
<b>3639</b>		<b>Komunální služby a územní rozvoj jinde nezařazené</b>	<b>33 403,000</b>	<b>35 623,000</b>	<b>4 875,627</b>	<b>13,69%</b>
	5137	Drobný hmotný dlouhodobý majetek	945,000	1 035,000	55,431	5,36%
	5139	Nákup materiálu jinde nezařazený	270,000	480,000	131,539	27,40%
	5151	Studená voda	100,000	100,000	3,718	3,72%
	5154	Elektrická energie	120,000	120,000	58,633	48,86%
	5163	Služby peněžních ústavů	153,000	153,000	-	0,00%
	5169	Nákup ostatních služeb	5 515,000	5 765,000	846,617	14,69%
	5171	Opravy a udržování	1 395,000	1 845,000	1,514	0,08%
	6121	Budovy, haly a stavby	17 905,000	19 125,000	3 729,776	19,50%
	6122	Stroje, přístroje a zařízení	7 000,000	7 000,000	48,400	0,69%
<b>3722</b>		<b>Sběr a svoz komunálních odpadů</b>	<b>3 779,000</b>	<b>4 389,000</b>	<b>782,296</b>	<b>17,82%</b>
	5169	Nákup ostatních služeb	1 900,000	1 900,000	782,296	41,17%
	5171	Opravy a udržování	479,000	1 089,000	-	0,00%
	6121	Budovy, haly a stavby	1 400,000	1 400,000	-	0,00%
<b>3745</b>		<b>Péče o vzhled obcí a veřejnou zeleň</b>	<b>23 229,000</b>	<b>23 467,000</b>	<b>1 775,247</b>	<b>7,56%</b>
	5151	Studená voda	50,000	50,000	-	0,00%
	5154	Elektrická energie	45,000	45,000	-	0,00%
	5169	Nákup ostatních služeb	18 904,000	18 772,000	1 770,540	9,43%
	5901	Nespecifikované rezervy	30,000	-	-	X
	6121	Budovy, haly a stavby	4 200,000	4 600,000	4,708	0,10%
<b>4319</b>		<b>Ostatní výdaje související se sociálním poradenstvím</b>	<b>-</b>	<b>10,000</b>	<b>10,000</b>	<b>100,00%</b>
	5222	Neinvestiční transfery spolkům	-	10,000	10,000	100,00%
<b>4324</b>		<b>Zařízení pro děti vyžadující okamžitou pomoc</b>	<b>-</b>	<b>1 557,000</b>	<b>283,194</b>	<b>18,19%</b>
	5011	Platy zaměstnanců v pracovním poměru	-	1 075,000	184,053	17,12%
	5031	Povinné pojistné na soc.zabezpečení a příspěvek na st.pol.zaměstn.	-	267,000	45,645	17,10%
	5032	Povinné pojistné na veřejné zdravotní pojištění	-	97,000	16,565	17,08%
	5137	Drobný hmotný dlouhodobý majetek	-	30,000	27,600	92,00%
	5139	Nákup materiálu jinde nezařazený	-	12,000	-	0,00%
	5162	Služby telekomunikací a radiokomunikací	-	15,000	1,587	10,58%
	5167	Služby školení a vzdělávání	-	41,000	6,440	15,71%
	5173	Cestovné	-	15,000	1,150	7,67%
	5194	Věcné dary	-	5,000	0,154	3,08%
<b>4329</b>		<b>Ostatní sociální péče a pomoc dětem a mládeži</b>	<b>-</b>	<b>13,000</b>	<b>13,000</b>	<b>100,00%</b>
	5222	Neinvestiční transfery spolkům	-	13,000	13,000	100,00%
<b>4339</b>		<b>Ostatní sociální péče a pomoc rodině a manželství</b>	<b>-</b>	<b>151,000</b>	<b>71,000</b>	<b>47,02%</b>
	5222	Neinvestiční transfery spolkům	-	151,000	71,000	47,02%
<b>4344</b>		<b>Sociální rehabilitace</b>	<b>-</b>	<b>26,000</b>	<b>26,000</b>	<b>100,00%</b>
	5221	Neinv, transfery fundacím, ústavům a obecně prosp. spol.	-	26,000	26,000	100,00%
<b>4349</b>		<b>Ostatní sociální péče a pomoc ostatním skup. obyvatelstva</b>	<b>-</b>	<b>40,736</b>	<b>40,736</b>	<b>100,00%</b>
	5011	Platy zaměstnanců v pracovním poměru	-	30,400	30,400	100,00%
	5031	Povinné pojistné na soc.zabezpečení a příspěvek na st.pol.zaměstn.	-	7,600	7,600	100,00%
	5032	Povinné pojistné na veřejné zdravotní pojištění	-	2,736	2,736	100,00%
<b>4350</b>		<b>Domovy pro seniory</b>	<b>-</b>	<b>20,000</b>	<b>20,000</b>	<b>100,00%</b>
	5221	Neinv, transfery fundacím, ústavům a obecně prosp. spol.	-	20,000	20,000	100,00%

**Přehled rozpočtového hospodaření MČ Brno-Líšeň za I. pololetí r. 2021**

**V Ý D A J E**

Paragraf	Položka	TEXT	Schválený rozpočet (SR) v tis. Kč	Upravený rozpočet (UR) v tis. Kč	Skutečnost (Sk) v tis. Kč	Sk / UR v %
<b>4356</b>		<b>Denní stacionáře a centra denních služeb</b>	-	<b>105,000</b>	<b>105,000</b>	<b>100,00%</b>
	5222	Neinvestiční transfery spolkům	-	20,000	20,000	100,00%
	5223	Neinvestiční transfery církvím a náboženským společnostem	-	85,000	85,000	100,00%
<b>4359</b>		<b>Ostatní služby a činnosti v oblasti sociální péče</b>	<b>503,000</b>	<b>177,200</b>	<b>174,200</b>	<b>98,31%</b>
	5194	Věcné dary	3,000	3,000	-	0,00%
	5222	Neinvestiční transfery spolkům	-	174,200	174,200	100,00%
	5901	Nespecifikované rezervy	500,000	-	-	X
<b>4371</b>		<b>Raná péče a sociálně aktivizační služby pro rodiny s dětmi</b>	-	<b>10,000</b>	<b>10,000</b>	<b>100,00%</b>
	5221	Neinv., transfery fundacím, ústavům a obecně prosp. spol.	-	10,000	10,000	100,00%
<b>4374</b>		<b>Azylové domy, nízkoprahová denní centra a noclehárny</b>	-	<b>20,000</b>	<b>20,000</b>	<b>100,00%</b>
	5223	Neinvestiční transfery církvím a náboženským společnostem	-	20,000	20,000	100,00%
<b>4375</b>		<b>Nízkoprahová zařízení pro děti a mládež</b>	-	<b>70,000</b>	<b>70,000</b>	<b>100,00%</b>
	5222	Neinvestiční transfery spolkům	-	70,000	70,000	100,00%
<b>4377</b>		<b>Sociálně terapeutické dílny</b>	-	<b>5,000</b>	<b>5,000</b>	<b>100,00%</b>
	5222	Neinvestiční transfery spolkům	-	5,000	5,000	100,00%
<b>5213</b>		<b>Krizová opatření</b>	<b>50,000</b>	<b>50,000</b>	-	<b>0,00%</b>
	5903	Rezerva na krizová opatření	50,000	50,000	-	0,00%
<b>5311</b>		<b>Bezpečnost a veřejný pořádek</b>	<b>1 020,000</b>	<b>1 020,000</b>	<b>4,209</b>	<b>0,41%</b>
	5169	Nákup ostatních služeb	20,000	20,000	4,209	21,05%
	6121	Budovy, haly a stavby	1 000,000	1 000,000	-	0,00%
<b>5511</b>		<b>Požární ochrana - profesionální část</b>	<b>50,000</b>	<b>50,000</b>	<b>50,000</b>	<b>100,00%</b>
	5319	Ostatní neinvestiční transfery jiným veřejným rozpočtům	50,000	50,000	50,000	100,00%
<b>5519</b>		<b>Ostatní záležitosti požární ochrany</b>	<b>130,000</b>	<b>130,000</b>	<b>25,910</b>	<b>19,93%</b>
	5169	Nákup služeb	130,000	130,000	25,910	19,93%
<b>6112</b>		<b>Zastupitelstva obcí</b>	<b>6 919,000</b>	<b>6 919,000</b>	<b>3 297,737</b>	<b>47,66%</b>
	5019	Ostatní platby	10,000	10,000	-	0,00%
	5021	Ostatní osobní výdaje	1 340,000	1 340,000	675,921	50,44%
	5023	Odměny členů zastupitelstev obcí a krajů	3 960,000	3 960,000	1 976,848	49,92%
	5029	Ostatní platby za provedenou práci jinde nezařazené	10,000	10,000	-	0,00%
	5031	Povinné pojistné na soc.zabezpečení a příspěvek na st.pol.zaměstn.	710,000	710,000	359,489	50,63%
	5032	Povinné pojistné na veřejné zdravotní pojištění	470,000	470,000	233,475	49,68%
	5039	Ostatní povinné pojistné placené zaměstnavatelem	4,000	4,000	-	0,00%
	5139	Nákup materiálu jinde nezařazený	20,000	20,000	7,065	35,33%
	5167	Služby školení a vzdělávání	15,000	15,000	3,170	21,13%
	5173	Cestovné	20,000	20,000	0,419	2,10%
	5175	Pohoštění	90,000	90,000	35,912	39,90%
	5179	Ostatní nákupy jinde nezařazené	80,000	80,000	-	0,00%
	5194	Věcné dary	160,000	160,000	5,438	3,40%
	5424	Náhrady mezd v době nemoci	30,000	30,000	-	0,00%
<b>6171</b>		<b>Činnost místní správy</b>	<b>43 821,000</b>	<b>44 798,000</b>	<b>17 917,779</b>	<b>40,00%</b>
	5011	Platy zaměstnanců v pracovním poměru	19 935,000	19 935,000	9 475,199	47,53%
	5021	Ostatní osobní výdaje	1 750,000	1 750,000	627,139	35,84%
	5031	Povinné pojistné na soc.zabezpečení a příspěvek na st.pol.zaměstn.	5 316,000	5 316,000	2 425,635	45,63%
	5032	Povinné pojistné na veřejné zdravotní pojištění	1 929,000	1 929,000	886,647	45,96%
	5038	Povinné pojistné na úrazové pojištění	120,000	120,000	33,424	27,85%
	5041	Odměny za užití duševního vlastnictví	1,000	1,000	-	0,00%
	5132	Ochranné pomůcky	22,000	22,000	3,600	16,36%
	5133	Léky a zdravotnický materiál	3,000	3,000	-	0,00%
	5136	Knihy, učební pomůcky a tisk	45,000	45,000	10,388	23,08%
	5137	Drobný hmotný dlouhodobý majetek	475,000	475,000	279,187	58,78%
	5139	Nákup materiálu jinde nezařazený	1 156,000	1 256,000	506,992	40,37%
	5151	Studená voda	150,000	150,000	77,671	51,78%
	5152	Teplo	850,000	850,000	502,900	59,16%
	5154	Elektrická energie	500,000	500,000	236,885	47,38%
	5156	Pohonné hmoty a maziva	120,000	120,000	41,194	34,33%
	5161	Služby pošt	555,000	555,000	174,796	31,49%
	5162	Služby telekomunikací a radiokomunikací	235,000	355,000	177,816	50,09%
	5163	Služby peněžních ústavů	47,000	47,000	10,755	22,88%
	5164	Nájemné	248,000	248,000	117,310	47,30%
	5166	Konzultační, poradenské a právní služby	1 205,000	1 962,000	566,728	28,89%
	5167	Služby školení a vzdělávání	391,000	391,000	88,518	22,64%
	5168	Zpracování dat a služby související s inf. a kom. technologiemi	470,000	470,000	120,043	25,54%
	5169	Nákup ostatních služeb	3 894,000	3 864,000	828,984	21,45%
	5171	Opravy a udržování	1 420,000	1 420,000	197,982	13,94%
	5172	Programové vybavení	100,000	100,000	-	0,00%
	5173	Cestovné	90,000	90,000	13,642	15,16%
	5175	Pohoštění	48,000	48,000	1,034	2,15%
	5179	Ostatní nákupy jinde nezařazené	60,000	60,000	-	0,00%
	5191	Zaplacené sankce	2,000	2,000	0,500	25,00%
	5192	Poskytnuté neinvestiční příspěvky a náhrady	95,000	95,000	1,000	1,05%
	5194	Věcné dary	15,000	15,000	4,800	32,00%
	5199	Ostatní výdaje související s neinvestičními nákupy	-	-	10,000	X
	5361	Nákup koliků	14,000	14,000	-	0,00%
	5362	Platby daní a poplatků	147,000	147,000	14,507	9,87%
	5363	Úhrady sankcí jiným rozpočtům	20,000	20,000	-	0,00%
	5424	Náhrady mezd v době nemoci	120,000	150,000	93,454	62,30%
	5499	Ostatní neinvestiční transfery obyvatelstvu	987,000	987,000	379,050	38,40%

## Přehled rozpočtového hospodaření MČ Brno-Líšeň za I. pololetí r. 2021

### V Ý D A J E

Paragraf	Položka	TEXT	Schválený rozpočet (SR) v tis. Kč	Upravený rozpočet (UR) v tis. Kč	Skutečnost (Sk) v tis. Kč	Sk / UR v %
<b>6171</b>		<b>Činnost místní správy</b>				
	5660	Neinvestiční půjčené prostředky obyvatelstvu	30,000	30,000	10,000	33,33%
	5909	Ostatní neinvestiční výdaje jinde nezařazené	6,000	6,000	-	0,00%
	6122	Stroje, přístroje a zařízení	750,000	750,000	-	0,00%
	6123	Dopravní prostředky	500,000	500,000	-	0,00%
<b>6310</b>		<b>Obecné příjmy a výdaje z finančních operací</b>	<b>50,000</b>	<b>50,000</b>	<b>16,019</b>	<b>32,04%</b>
	5163	Služby peněžních ústavů	50,000	50,000	16,019	32,04%
<b>6330</b>		<b>Převody vlastním fondům v rozpočtech územní úrovně</b>	<b>500,000</b>	<b>9 576,000</b>	<b>9 312,089</b>	<b>97,24%</b>
	5341	Převody vlastním fondům hospodářské (podnikatelské) činnosti	500,000	500,000	235,762	47,15%
	5347	Neinvestiční převody mezi statut. městy a jejich městskými obvody	-	76,000	76,327	100,43%
	6363	Investiční převody mezi statut. městy a jejich městskými obvody	-	9 000,000	9 000,000	100,00%
<b>6399</b>		<b>Ostatní finanční operace</b>	<b>2 300,000</b>	<b>2 523,543</b>	<b>2 523,543</b>	<b>100,00%</b>
	5365	Platby daní a poplatků krajům, obcím a státním fondům	2 300,000	2 523,543	2 523,543	100,00%
<b>6409</b>		<b>Ostatní činnosti jinde nezařazené</b>	<b>9 620,000</b>	<b>365,279</b>	<b>0,037</b>	<b>0,01%</b>
	5901	Nespecifikované rezervy	9 620,000	365,279	-	0,00%
	5909	Ostatní neinvestiční výdaje jinde nezařazené	-	-	0,037	X
		<b>V Ý D A J E C E L K E M</b>	<b>363 269,000</b>	<b>387 832,325</b>	<b>125 874,971</b>	<b>32,46%</b>



### Přehled rozpočtového hospodaření MČ Brno-Líšeň za I. pololetí r. 2021

#### VÝDAJE podle položek

Položka	TEXT	Schválený	Upravený	Skutečnost (Sk)	Sk / UR
		rozpočet (SR) v tis. Kč	rozpočet (UR) v tis. Kč	v tis. Kč	v %
5011	Platy zaměstnanců v pracovním poměru	20 935,000	22 040,400	9 689,652	43,96%
5019	Ostatní platy	10,000	10,000	-	0,00%
5021	Ostatní osobní výdaje	3 140,000	3 140,000	1 303,060	41,50%
5023	Odměny členů zastupitelstev obcí a krajů	3 960,000	3 960,000	1 976,848	49,92%
5029	Ostatní platby za provedenou práci jinde nezařazené	10,000	10,000	-	0,00%
5031	Povinné pojistné na soc.zabezpečení a příspěvek na st. pol. zaměstnanců	6 274,000	6 548,600	2 838,369	43,34%
5032	Povinné pojistné na veřejné zdravotní pojištění	2 489,000	2 588,736	1 139,423	44,01%
5038	Povinné pojistné na úrazové pojištění	120,000	120,000	33,424	27,85%
5039	Ostatní povinné pojistné placené zaměstnavatelem	4,000	4,000	-	0,00%
5041	Odměny za užití duševního vlastnictví	1,000	1,000	-	0,00%
5132	Ochranné pomůcky	25,000	25,000	3,600	14,40%
5133	Léky a zdravotnický materiál	3,000	3,000	-	0,00%
5136	Knihy, učební pomůcky a tisk	45,000	45,000	10,388	23,08%
5137	Drobný hmotný dlouhodobý majetek	2 060,000	2 423,000	540,026	22,29%
5139	Nákup materiálu jinde nezařazený	1 796,000	2 118,000	684,002	32,29%
5151	Studená voda	430,000	658,000	228,896	34,79%
5152	Teplota	850,000	1 750,000	952,900	54,45%
5153	Plyn	50,000	53,000	4,100	7,74%
5154	Elektrická energie	750,000	1 320,000	603,010	45,68%
5156	Pohonné hmoty a maziva	120,000	120,000	41,194	34,33%
5161	Služby pošt	555,000	555,000	174,796	31,49%
5162	Služby telekomunikací a radiokomunikací	285,000	420,000	183,081	43,59%
5163	Služby peněžních ústavů	250,000	250,000	26,774	10,71%
5164	Nájemné	268,000	333,000	126,710	38,05%
5166	Konzultační, poradenské a právní služby	1 205,000	1 962,000	566,728	28,89%
5167	Služby školení a vzdělávání	406,000	447,000	98,128	21,95%
5168	Zpracování dat a služby související s inf. a kom. technologiemi	470,000	470,000	120,043	25,54%
5169	Nákup ostatních služeb	43 033,000	42 581,000	9 757,221	22,91%
5171	Opravy a udržování	18 154,000	19 145,000	3 331,066	17,40%
5172	Programové vybavení	100,000	100,000	-	0,00%
5173	Cestovné	110,000	125,000	15,211	12,17%
5175	Pohoštění	138,000	138,000	36,946	26,77%
5179	Ostatní nákupy jinde nezařazené	140,000	140,000	-	0,00%
5191	Zaplacené sankce	2,000	2,000	0,500	25,00%
5192	Poskytnuté neinvestiční příspěvky a náhrady	120,000	120,000	1,000	0,83%
5194	Věcné dary	186,000	191,000	11,482	6,01%
5199	Ostatní výdaje související s neinvestičními nákupy	-	-	10,000	X
5212	Neinv. transfery nefin. podnik. subjektům - fyzickým osobám	-	17,000	-	0,00%
5213	Neinv. transfery nefin. podnik. subjektům - právnickým osobám	-	15,000	15,000	100,00%
5221	Neinv. transfery fondacím, ústavům a obecně prosp. spol.	-	56,000	56,000	100,00%
5222	Neinvestiční transfery spolkům	-	1 687,767	1 572,267	93,16%
5223	Neinvestiční transfery církvím a náboženským společnostem	-	384,000	365,000	95,05%
5229	Ostatní neinv. transfery neziskovým a podobným organizacím	-	45,000	35,000	77,78%
5319	Ostatní neinvestiční transfery jiným veřejným rozpočtům	50,000	50,000	50,000	100,00%
5331	Neinvestiční příspěvky zřízeným příspěvkovým organizacím	35 120,000	36 161,000	18 437,200	50,99%
5341	Převody vlastním fondům hospodářské (podnikatelské) činnosti	500,000	500,000	235,762	47,15%
5347	Neinvestiční převody mezi statut. městy a jejich městskými obvodami nebo územními jednotkami	-	76,000	76,327	100,43%
5361	Nákup kolků	14,000	14,000	-	0,00%
5362	Platby daní a poplatků	147,000	147,000	14,507	9,87%
5363	Úhrady sankcí jiným rozpočtům	20,000	20,000	-	0,00%
5364	Vratky transferů poskytnutých z veřejných rozpočtů	-	200,000	200,000	100,00%
5365	Platby daní a poplatků krajům, obcím a státním fondům	2 300,000	2 523,543	2 523,543	100,00%
5424	Náhrady mezd v době nemoci	150,000	180,000	93,454	51,92%
5499	Ostatní neinvestiční transfery obyvatelstvu	987,000	987,000	379,050	38,40%
5660	Neinvestiční půjčené prostředky obyvatelstvu	30,000	30,000	10,000	33,33%
5811	Výdaje na náhrady za nezpůsobenou újmu	25,000	25,000	8,263	33,05%
5901	Nespecifikované rezervy	11 712,000	365,279	-	0,00%
5903	Rezerva na krizová opatření	50,000	50,000	-	0,00%
5909	Ostatní neinvestiční výdaje jinde nezařazené	1 901,000	810,000	8,018	0,99%
6121	Budovy, haly a stavby	193 519,000	200 488,000	56 238,603	28,05%
6122	Stroje, přístroje a zařízení	7 750,000	8 802,000	48,400	0,55%
6123	Dopravní prostředky	500,000	500,000	-	0,00%
6322	Investiční transfery spolkům	-	8 782,000	-	0,00%
6351	Investiční transfery zřízeným příspěvkovým organizacím	-	2 000,000	2 000,000	100,00%
6363	Investiční převody mezi statut. městy a jejich městskými obvodami nebo územními jednotkami	-	9 000,000	9 000,000	100,00%
	<b>CELKEM</b>	<b>363 269,000</b>	<b>387 832,325</b>	<b>125 874,971</b>	<b>32,46%</b>

#### VÝDAJE podle tříd

Třída	TEXT	Schválený rozpočet (SR) v tis. Kč	Upravený rozpočet (UR) v tis. Kč	Skutečnost (Sk) v tis. Kč	Sk / UR v %
Třída 5	Běžné výdaje	161 500,000	158 260,325	58 587,968	37,02%
Třída 6	Kapitálové výdaje	201 769,000	229 572,000	67 287,003	29,31%
	<b>CELKEM</b>	<b>363 269,000</b>	<b>387 832,325</b>	<b>125 874,971</b>	<b>32,46%</b>

## Přehled rozpočtového hospodaření MČ Brno-Líšeň za I. pololetí r. 2021

### VÝDAJE podle účelu vynaložených prostředků

Oblast	Určení výdajů	Schválený rozpočet (SR) v tis. Kč	Upravený rozpočet (UR) v tis. Kč	Skutečnost (Sk) v tis. Kč	Sk / UR v %
Bydlení	Bytové hospodářství (včetně převodů do VHČ domy)	107 334,000	118 016,000	59 778,128	50,65%
Nebytové hosp.	Nebytové hospodářství	24 390,000	31 813,000	3 278,832	10,31%
Daně	Daně, bankovní poplatky a ostatní finanční převody	11 970,000	2 938,822	2 539,599	86,42%
CO, PO	Civilní obrana, požární ochrana	230,000	230,000	75,910	33,00%
Doprava	Opravy a údržba komunikací	30 005,000	31 305,000	5 942,764	18,98%
Kultura	Kultura	5 438,000	5 465,750	2 708,654	49,56%
Sociální péče	Sociální péče a pomoc	503,000	2 223,936	848,130	38,14%
Zdravotnictví	Zdravotnictví - poliklinika Horníkova	18 633,000	19 652,800	1 757,352	8,94%
Komunální služby	Komunální služby a ostatní služby obyvatelstvu	36 528,000	38 748,000	4 894,099	12,63%
Tělovýchova	Tělovýchova a využití volného času mládeže	4 850,000	13 484,017	1 353,403	10,04%
Školství	Školství	44 115,000	42 857,000	18 925,040	44,16%
Veřejná zeleň	Veřejná zeleň	23 229,000	23 467,000	1 775,247	7,56%
Vodní toky	Úpravy drobných vodních toků	1 500,000	1 500,000	-	0,00%
Živ. prostředí	Životní prostředí	3 804,000	4 414,000	782,296	17,72%
Samospráva	Činnost zastupitelstva	6 919,000	6 919,000	3 297,737	47,66%
Místní správa	Činnost místní správy	43 821,000	44 798,000	17 917,779	40,00%
	<b>CELKEM</b>	<b>363 269,000</b>	<b>387 832,325</b>	<b>125 874,971</b>	<b>32,46%</b>

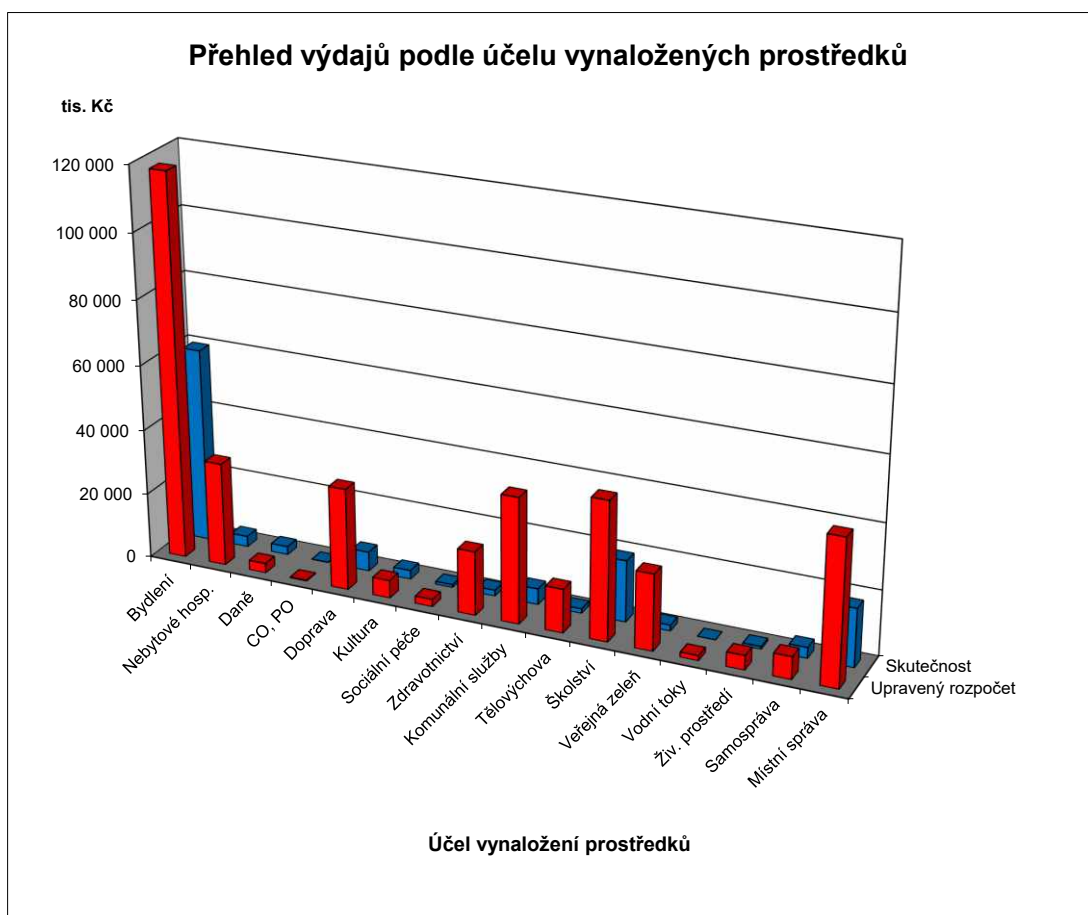

### FINANCOVÁNÍ

Položka	TEXT	Schválený rozpočet (SR) v tis. Kč	Upravený rozpočet (UR) v tis. Kč	Skutečnost (Sk) v tis. Kč	Sk / UR v %
<b>Třída 8</b>	<b>Financování</b>	<b>131 700,000</b>	<b>144 565,736</b>	<b>- 40 263,972</b>	<b>-27,85%</b>
8115	Změna stavu krátkodobých prostředků na bankovních účtech	131 700,000	144 565,736	- 41 532,146	-28,73%
8901	Operace z peněz účtů org. nemající charakter příjmů a výdajů vl.sektor	-	-	1 268,174	X
	<b>FINANCOVÁNÍ CELKEM</b>	<b>131 700,000</b>	<b>144 565,736</b>	<b>-40 263,972</b>	<b>-27,85%</b>

### Přehled kapitálových výdajů MČ Brno-Líšeň za I. pololetí r. 2021

		v tis. Kč		v Kč, hal.
<i>Pro informaci (+ z ostatních zdrojů) :</i>		SR r. 2021	UR červen 2021	Skutečnost k 30.6.2021
F	Fond bytové výstavby (ÚZ 63)	0		
V	Fond rozvoje bydlení + ostatní			
2	Převod investování - s označením ORG (3xxx, 4xxx)	0		
0	Převod investování - bez označení			
2	Investiční transfery (ze SR, SF,....)			
0	Investiční transfery z JmK			
r	Fond bytové výstavby (ÚZ 63) - transfer	0		
o	Fond bytové výstavby (ÚZ 773) - půjčka			
k	Fond rozvoje bydlení + ostatní			
2	Převod investování - s označením ORG (3xxx, 4xxx)	9 650	9 650	3 044 733,46
0	Ostatní transfery z MMB bez označení + různé			
2	Investiční transfery (ze SR, SF,....)			
1	Investiční transfery z JmK			
<b>Celkem MČ z ostatních zdrojů</b>		<b>9 650</b>	<b>9 650</b>	<b>3 044 733,46</b>
<b>Celkem MČ z vlastních prostředků</b>		<b>192 119</b>	<b>219 922</b>	<b>64 242 269,22</b>
<b>Celkem kapitálové výdaje MČ</b>		<b>201 769</b>	<b>229 572</b>	<b>67 287 002,68</b>

<b>Z vlastních prostředků</b>			v tis. Kč		v Kč, hal.
PAR	POL	TEXT	SR r. 2021	UR červen 2021	Skutečnost k 30.6.2021
2212		<b>Silnice</b>	<b>700</b>	<b>700</b>	<b>0,00</b>
	6121	<b>Budovy, haly a stavby</b>	<b>700</b>	<b>700</b>	<b>0,00</b>
		Zpomalovací polštář na ul.J. Faimonové	200	200	0,00
		Osvětlení přechodů v Líšni	500	500	0,00
2219		<b>Záležitosti pozemních komunikací</b>	<b>12 480</b>	<b>13 480</b>	<b>20 000,00</b>
	6121	<b>Budovy, haly a stavby</b>	<b>12 480</b>	<b>13 480</b>	<b>20 000,00</b>
		Vybudování cyklostezek	600	600	0,00
		Rekonstrukce komunikace Strnadova	2 380	2 380	0,00
		Propojení komunikací Elplova-Zikova-Synkova	999	999	20 000,00
	ÚZ 400	Propojení komunikací Elplova-Zikova-Synkova	7 501	7 501	0,00
		Parkovací dům lokalita Sedláčkova-Vlkova	1 000	2 000	0,00
3111		<b>Předškolní zařízení</b>	<b>4 000</b>	<b>2 437</b>	<b>260 150,00</b>
	6121	<b>Budovy, haly a stavby</b>	<b>4 000</b>	<b>2 437</b>	<b>260 150,00</b>
		MŠ Michalova - rekonstrukce a modernizace	1 500	100	0,00
		MŠ Šimáčkova - rekonstrukce budovy	1 000	1 000	0,00
		MŠ Neklež - rekonstrukce kuchyně	1 500	1 337	260 150,00
3113		<b>Základní školy</b>	<b>2 000</b>	<b>2 000</b>	<b>0,00</b>
	6121	<b>Budovy, haly a stavby</b>	<b>2 000</b>	<b>2 000</b>	<b>0,00</b>
		ZŠ Pohankova - rekonstrukce a modernizace	2 000	2 000	0,00
3141		<b>Školní stravování</b>	<b>2 500</b>	<b>2 500</b>	<b>2 000 000,00</b>
	6121	<b>Budovy, haly a stavby</b>	<b>2 500</b>	<b>500</b>	<b>0,00</b>
		ŠJ Masarova - rekonstrukce kuchyně	2 500	500	0,00
	6351	<b>Investiční transfery zřízeným příspěvkovým organizacím</b>	<b>0</b>	<b>2 000</b>	<b>2 000 000,00</b>
		ŠJ Masarova - investiční příspěvek(2x multifunkční pánev,mycí stroj na nádobí)	0	2 000	2 000 000,00
3412		<b>Sportovní zařízení v majetku obce</b>	<b>250</b>	<b>250</b>	<b>0,00</b>
	6121	<b>Budovy, haly a stavby</b>	<b>250</b>	<b>250</b>	<b>0,00</b>
		Veřejné sportoviště – dovybavení prvky	250	250	0,00
3419		<b>Ostatní sportovní činnost</b>	<b>0</b>	<b>8 782</b>	<b>0,00</b>
	6322	<b>Investiční transfery spolkům</b>	<b>0</b>	<b>8 782</b>	<b>0,00</b>
		SK Líšeň - investiční transfer - rekonstrukce objektu Orlovna	0	8 782	0,00
3421		<b>Využití volného času dětí a mládeže</b>	<b>1 000</b>	<b>1 000</b>	<b>0,00</b>
	6121	<b>Budovy, haly a stavby</b>	<b>1 000</b>	<b>1 000</b>	<b>0,00</b>
		Rekonstrukce dětských hřišť	1 000	1 000	0,00
3511		<b>Všeobecná ambulantní péče</b>	<b>12 500</b>	<b>12 500</b>	<b>140 965,00</b>
	6121	<b>Budovy, haly a stavby</b>	<b>12 500</b>	<b>12 500</b>	<b>140 965,00</b>
		Poliklinika Horníkova - regenerace (fond)	6 085	6 085	0,00
		Poliklinika Horníkova - regenerace	6 415	6 415	140 965,00

### Přehled kapitálových výdajů MČ Brno-Líšeň za I. pololetí r. 2021

Z vlastních prostředků			v tis. Kč		v Kč, hal.
PAR	POL	TEXT	SR r. 2021	UR březen 2021	Skutečnost k 30.6.2021
<b>3612</b>		<b>Bytové hospodářství</b>	<b>106 334</b>	<b>107 940</b>	<b>50 290 512,43</b>
	<b>6121</b>	<b>Budovy, haly a stavby</b>	<b>106 334</b>	<b>107 940</b>	<b>50 290 512,43</b>
	ÚZ 400	Rekonstrukce balkonů	3 534	4 490	0,00
	ÚZ 400	Rekonstrukce a modernizace vnějšího obvodového pláště na bytových domech Molákova 7-23 - I.etapa	1 300	1 300	859 278,02
	ÚZ 400	Bytový dům pro seniory	16 000	16 000	0,00
	ÚZ 400	Kontejnerová stání	7 500	7 500	2 543 674,31
	ÚZ 400	Modernizace a rekonstrukce bytů v bytových domech	55 000	55 000	40 654 479,58
	ÚZ 400	Rekonstrukce výtahů Houbalova 1-11	13 500	14 150	4 640 796,88
	ÚZ 400	Rekonstrukce střech	9 000	9 000	1 592 283,64
	ÚZ 400	Rekonstrukce BD Puchýřova a Popelákova - střecha,balkony	500	500	0,00
<b>3613</b>		<b>Nebytové hospodářství</b>	<b>21 100</b>	<b>28 458</b>	<b>1 792 491,75</b>
	<b>6121</b>	<b>Budovy, haly a stavby</b>	<b>21 100</b>	<b>28 458</b>	<b>1 792 491,75</b>
		Nákupní centrum Kotlanova - rekonstrukce	1 000	1 000	0,00
		Rekonstrukce Orlovny	14 000	14 261	521 631,00
	ÚZ 100	Rekonstrukce Orlovny	0	7 097	0,00
		Rekonstrukce objektu SZŠ Šimáčkova	5 000	5 000	262 570,00
		Rekonstrukce elektroinstalace Trnkova 81, Brno - ZUŠ	1 100	1 100	1 008 290,75
<b>3639</b>		<b>Komunální služby a územní rozvoj</b>	<b>21 405</b>	<b>22 625</b>	<b>733 442,53</b>
	<b>6121</b>	<b>Budovy, haly a stavby</b>	<b>14 405</b>	<b>15 625</b>	<b>685 042,53</b>
		Revitalizace náměstí Karla IV.	6 500	6 500	0,00
		Centrální park Rokle - WC	4 600	4 650	0,00
		Centrální park Rokle - rentence dešťové vody	0	1 000	0,00
		Vybudování objektu garáž-sklad	500	0	0,00
		Úprava parteru OC Kotlanova	500	500	0,00
		Výběh pro psy	500	500	0,00
		Dělník zahrada - revitalizace	1 805	2 475	685 042,53
	<b>6122</b>	<b>Stroje, přístroje a zařízení</b>	<b>7 000</b>	<b>7 000</b>	<b>48 400,00</b>
		Pořízení fotovoltaiky na veřejné budovy	7 000	7 000	48 400,00
<b>3722</b>		<b>Sběr a svoz komunálních odpadů</b>	<b>1 400</b>	<b>1 400</b>	<b>0,00</b>
	<b>6121</b>	<b>Budovy, haly a stavby</b>	<b>1 400</b>	<b>1 400</b>	<b>0,00</b>
		Kontejnerová stání	200	200	0,00
		Podzemní kontejnery na ulici Kubelíkova	1 200	1 200	0,00
<b>3745</b>		<b>Péče o vzhled obcí a veřejnou zeleň</b>	<b>4 200</b>	<b>4 600</b>	<b>4 707,51</b>
	<b>6121</b>	<b>Budovy, haly a stavby</b>	<b>4 200</b>	<b>4 600</b>	<b>4 707,51</b>
		Regenerace veřejného parku Trnkova - závlaha	1 200	1 600	4 707,51
		Park Houbalova	3 000	3 000	0,00
<b>5311</b>		<b>Bezpečnost a veřejný pořádek</b>	<b>1 000</b>	<b>1 000</b>	<b>0,00</b>
	<b>6121</b>	<b>Budovy, haly a stavby</b>	<b>1 000</b>	<b>1 000</b>	<b>0,00</b>
		Kamerový systém	1 000	1 000	0,00
<b>6171</b>		<b>Činnost místní správy</b>	<b>1 250</b>	<b>1 250</b>	<b>0,00</b>
	<b>6122</b>	<b>Stroje, přístroje a zařízení</b>	<b>750</b>	<b>750</b>	<b>0,00</b>
		Úřední deska	450	450	0,00
		Přístupový systém do Radnice	200	200	0,00
		Pořízení dobíjecí stanice pro elektromobily	100	100	0,00
	<b>6123</b>	<b>Dopravní prostředky</b>	<b>500</b>	<b>500</b>	<b>0,00</b>
		Pořízení elektromobilu	500	500	0,00
<b>6330</b>		<b>Převody vlastním fondům v rozpočtech územní úrovně</b>	<b>0</b>	<b>9 000</b>	<b>9 000 000,00</b>
	<b>6363</b>	<b>Investiční transfery zřízeným příspěvkovým organizacím</b>	<b>0</b>	<b>9 000</b>	<b>9 000 000,00</b>
	60	Investiční převody mezi statutárními městy a jejich městskými částmi -	0	9 000	9 000 000,00
	5373	ZŠ Horníkova	0	9 000	9 000 000,00
<b>CELKEM</b>			<b>192 119</b>	<b>219 922</b>	<b>64 242 269,22</b>