



Líšeňské noviny

ROČNÍK XXVI
Číslo 1

V Líšni

LEDEN
2016

ZDARMA

Národopisný soubor Líšňáci, Líšeň sobě a divadlo Líšeň

za finanční a organizační podpory MČ Brno-Líšeň a Kulturního centra Líšeň
pořádají

14.00 h

přívod stárků, krojované chasy
a masopustních maškar z ulice
Kubelíkovy na náměstí Karla IV.
taneční zastávky a rej maškar na
obvyklých místech

Kameníkoví muzikanti
masopustní kapela divadla Líšeň

15.00 h

požehnání v kostele sv. Jiljí

16.00-18.00 h
ostatková veselice v Dělnáku
(vstup volný)

20.00 h

taneční ostatková zábava
v Dělnáku
Kameníkoví muzikanti
Cimbálová muzika Líšňáci
Vstupné 100 Kč



20.30 h

vystoupení Národopisného
souboru Líšňáci

23.00 h

tradiční „pochováání basy“
s přívodem plaček a rejem
maškar

02.00 h

ukončení ostatkové zábavy

Předprodej vstupenek:
Kotlanka, Kotlanova 7
tel.: 731 117 114
Taneční oblečení
Šimáčkova 14

Činnost Národopisného souboru
Líšňáci a divadla Líšeň se
uskutečňuje za finanční pod-
pory statutárního města Brna.



Líšeňské ostatky

6. února 2016



Vážení občané Líšně,

je mi ctí i potěšením, že Vám všem i letos mohu popřát do dalšího nového roku, roku 2016, pevné zdraví, spokojenost, radost a štěstí.

Věřím, za sebe i za všechny členy líšeňské samosprávy, že nás čeká další rok společné práce na zlepšování našeho životního prostředí, na modernizaci bydlení, na opravách a rekonstrukcích budov škol a školek pro naše nejmenší, na mnoha dalších připravovaných projektech, ale i práce na možnostech našeho kulturního a společenského využití.

Na práci pro Vás a pro Líšeň se těšíme a děkujeme Vám za podporu a spolupráci.

Šťastný nový rok 2016 nám všem.

Mgr. Břetislav Štefan, starosta



Kluziště v Líšni již od příští sezony

Po velkém zájmu veřejnosti v minulém roce se městská část Brno-Líšeň rozhodla zakoupit vlastní mobilní ledovou plochu. V této souvislosti Zastupitelstvo městské části Brno-Líšeň schválilo do rozpočtu na pořízení mobilní ledové plochy částku 3 271 000 Kč. Dále se podařilo získat na tuto akci investiční dotaci ve výši 1 800 000 Kč od Statutárního města Brna a v neposlední řadě byla podána žádost o finanční podporu z rozpočtu Jihomoravského kraje ve výši 1 850 000 Kč. Tato žádost čeká na projednání v orgánech Jihomoravského kraje. V případě poskytnutí finanční podpory i z Jihomoravského kraje bude následně vypsáno veřejné výběrové řízení. Teprve po jeho řádném ukončení je možné zakoupit mobilní ledovou plochu. Z těchto, převážně časových, důvodů se tedy nepodaří provozovat kluziště již v letošní zimě. Ke spolupráci na tomto projektu přizvala městská část Salesko, které bude ledovou plochu na základě smluvního vztahu s městskou částí provozovat.

Vynaložili jsme velké úsilí na získání potřebného objemu finančních prostředků, řádně připravíme výběrové řízení na dodavatele, které v daných finančních limitech představuje poměrně dlouhé zákonné lhůty, máme připraveny podmínky smluvního vztahu s budoucím provozovatelem. Vzhledem k finanční, legislativní i organizační složitosti celého tohoto veřejného projektu, je však třeba zohlednit především jeho značnou časovou náročnost.

Děkujeme všem za pochopení a zúčastněným za spolupráci

*Mgr. Břetislav Štefan
starosta*



Blahopřání jubilantům

V naší městské části je dlouholetou krásnou tradicí blahopřání občanům, kteří se dožívají významného životního jubilea. Mnozí jubilanti byli v minulosti potěšeni písemným blahopřáním od pana starosty k sedmdesátipětiletým. Ve výročí osmdesáti, osmdesátipětilet a od devadesáti let každoročně přicházel v případě zájmu oslavence popřát osobně pan starosta nebo některý z místostarostů.

Blahopřání našim spoluobčanům, kteří se dožili kulatého jubilea, je vyjádřením úcty celé městské části a pro představitele obce je velmi milou příležitostí k osobnímu setkání s oslavenci.

Bohužel, vzhledem k ustanovením zákona o ochraně osobních údajů, není nadále možné informace o občanech, kteří se v daném roce dožívají kulatého jubilea, získávat. Z tohoto důvodu je třeba, abyste se sami ozvali a upozornili na jubileum, kterého se dožíváte. Toto upozornění mohou učinit i příbuzní nebo známí oslavence.

Na základě zájmu a pozvání budeme moci osobně poblahopřát a občany dožívající se významného jubilea navštívit.

Máte-li zájem, kontaktujte nás a nahlašujte, prosím, termíny významných jubileí svých i svých příbuzných přímo na sociální odbor – tel. č.: 544 424 830 nebo mailem dvorakova@brno-lisen.cz, a to s dostatečným předstihem. Těšíme se na setkání s vámi.

Eliška Vondráčková, I. místostarostka



Zveme občany na veřejné zasedání Zastupitelstva MČ Brno-Líšeň, které se koná ve čtvrtek 28. 1. 2016

ve velkém sále radnice MČ Brno-Líšeň, Jírova 2 v 17 hod.

Zasedání Zastupitelstva MČ Brno-Líšeň je možno sledovat on-line na www.brno-lisen.cz.

Zápisy z jednotlivých zasedání Zastupitelstva a Rady MČ Brno-Líšeň naleznete aktuálně na

www.brno-lisen.cz.

Statutární město Brno

vyhlašuje

prostřednictvím Bytového odboru
Magistrátu města Brna

výběrové řízení pro poskytování návratných účelových zápůjček na opravu a modernizaci bytových a rodinných domů a bytových jednotek pro II. etapu roku 2016

dle Pravidel poskytování návratných účelových zápůjček z Fondu rozvoje bydlení města Brna.

Termín vyhlášení: 1. 12. 2015

Termín pro podání žádosti: do 15. 1. 2016

Žádosti o zápůjčku se podávají na předepsaném formuláři v termínu od 1. 12. 2015 do 15. 1. 2016 na úřadě městské části, na jejímž území se opravovaná nemovitost nachází nebo na Bytovém odboru MMB na Malinovského nám. 3.

*Mgr. Jiří Lahoda
vedoucí Bytového odboru MMB*



Statutární město Brno, městská část Brno-Líšeň

NABÍDKA PRONÁJMU SKLADOVÝCH PROSTOR na poliklinice Horníkova 34, Brno-Líšeň

Atraktivní skladové prostory o celkové výměře 37,4 m², vlastní vstup bez omezení, elektřina,

sociální zázemí v budově, denní světlo, budova zateplena, energetická třída B, příjezd pro dodávky. Roční nájemné 600 Kč/m² + energie a služby. K pronájmu i další skladové a kancelářské prostory v budově.

Správa majetku Líšeň p.o., tel.: 602 381 430, e-mail: info@sm-lisen.cz



Návštěva v domovech pro seniory

Stalo se již tradicí, že v předvánočním čase navštěvují představitelé líšeňské radnice seniory žijící v domovech důchodců na ulici Nopově v Židenicích a na ulici Věstonické na Vinohradech. Stejně tomu bylo i v letošním roce, kdy návštěva na Věstonické se uskutečnila 9. 12. 2015 a na ulici Nopově 11. 12. 2015. V obou případech všem přítomným popřál starosta MČ Brno-Líšeň Břetislav Štefan pěkné a šťastné prožití vánočních svátků,

pokud možno v rodinném kruhu, mezi svými nejbližšími a hodně zdraví a spokojenosti v roce 2016. Tyto návštěvy obohatili svým vystoupením žáci ZŠ Horníkova pod vedením paní učitelky Mikulicové, kteří si připravili pásmo koled a říkánek s vánoční tematikou. Po skončení programu byly líšeňským seniorům předány dárkové balíčky. Návštěvy v obou domovech se také zúčastnila vedoucí sociálního odboru ÚMČ Brno-Líšeň

Ing. Ivona Dvořáková a zástupci komise pro občanské záležitosti při RMČ Brno-Líšeň a pracovníci obou domovů.

V DD na Věstonické v současné době žije 32 a DD na Nopově 13 líšeňských seniorů.

Při této příležitosti bychom chtěli poděkovat všem pracovníkům obou domovů za dobrou práci a péči, kterou svým svěřencům věnují.

Jan Kozel, Předseda komise

Spolky a sdružení

Program Pastelky od února 2016

den	čas	kurz	místo konání	lektor
Pondělí	8.00–13.00	Pasteláček	Pastelka	L. Nováková, P. Zahradníková
	9.00–10.00	Mrňousci III. (1,5–2 roky)	Dělnák	Markéta Dubová Nečasová
	10.00–11.00	Mrňousci IV. (2–3 roky)	Dělnák	Markéta Dubová Nečasová
	13.00–14.30	Miminka I. (2–8 měsíců)	Pastelka	Markéta Dubová Nečasová
	14.30–16.00	Batolálka I. (8–15 měsíců)	Pastelka	Markéta Dubová Nečasová
	16.30–18.00	Babičkohrátky... i dědečci vítání (1× za 14 dní)	Pastelka	Hanka Petrovská
	18.30–20.00	Fyziojóga pro ženy (1× za 14 dní)	Pastelka	Radka Buryšková
	17.00–19.00	Když zem dá hlínu(dospělí) (1× za 14 dní)	Keram. dílna	Olga Fryčová Hořavová
Úterý	9.00–10.30	Miminka II. (8–14 měsíců)	Pastelka	Lenka Nováková
	10.30–12.00	Batolálka II. (14–20 měsíců)	Pastelka	Lenka Nováková
	14.30–16.00	Přírodovědný/včelařský kroužek (5–9 let)	Pastelka	Iva Drápelová
	17.00–18.00	Hooping I. (děti + rodiče)	Dělnák	Hanka Petrovská
	18.00–19.00	Hooping II. (dospělí – začátečníci + mírně pokročilí)	Dělnák	Hanka Petrovská
	17.45–18.45	Cvičení pro těhotné	Pastelka	Julie Jelínková
	19.00–20.00	Aby záda nebolela (fyzioterapeutické cvičení pro dospělé)	Pastelka	Julie Jelínková
	Středa	8.00–13.00	Pasteláček	Pastelka
13.00–14.00		Cvičení po porodu	Pastelka	Julie Jelínková
16.00–17.00		Hrátky pro tvořivé ručičky (tvoření pro děti 3–6 let s tematickými hrami)	Pastelka	Jarmila Dostálová
17.00–18.00		Hrátky pro tvořivé ručičky (tvoření pro děti 3–6 let s tematickými hrami)	Pastelka	Jarmila Dostálová
Čtvrtek	9.00–10.30	Mrňousci I. (1–2,5 roku)	Pastelka	Lenka Nováková
	10.30–12.00	Mrňousci II. (2,5–3 roky)	Pastelka	Lenka Nováková
	9.00–10.00	Mrňousci V. (2–3 roky)	Dělnák	Hanka Petrovská
	10.00–11.00	Mrňousci VI. (1,5–2 roky)	Dělnák	Hanka Petrovská
	17.00–18.00	Aby záda nebolela... i pro dříve narozené (fyzioterapeutické cvičení pro dospělé)	Pastelka	Julie Jelínková
Pátek	8.00–13.00	Pasteláček	Pastelka	L. Nováková, P. Zahradníková
	16.00–17.00	Klas – Klub Aktivních Seniorů (1× za 14 dní)	Farní kavárna	Iveta Kolářová

Rodinné centrum PASTELKA o.s.
nám. Karla IV. 4
628 00 Brno-Líšeň
tel. 775 078 077
www.pastelka.net

změna programu vyhrazena

**Zápis nových účastníků kurzů probíhá
od 18. 1. 2015 na www.pastelka.net.**





leden 2016

Aktivity pro seniory v Líšni

AKTIVITA	LEKTOR/KA	DEN	ČAS	VSTUP	MÍSTO
1. KONDIČNÍ					
Jóga	M. Rudolfová	pondělí čtvrtek	19:00 10:00	70 Kč	Kotlanka
Cvičení pro seniory (45 min) Cvičení na posílení a zpevnění svalů.	O. Šebestová R. Kellnerová	pondělí středa	10:00	50 Kč	Kotlanka
Vycházky do přírody s Klubem seniorů		středa	13:00		Nám. Karla IV.
Zdravotní cvičení s Klubem seniorů (60 min)		čtvrtek	11:00		Kotlanka
Plavání pro členy Klubu seniorů (90 min)		pátek	17:00		ZŠ Holzova

2. KLUBOVÉ					
Tarokový klub	K. Kabelka	úterý	17:00		Kotlanka
Klub informatiky Co nabízí Klub informatiky - prezentace možností využití klubu a průzkum zájmu seniorů.	L. Škraňka	12. 1. 2016	14:00	dobrovolné 30,- Kč	Kotlanka
Poradíme si s dárky od Ježíška - přineste si svůj notebook, tablet či chytrý telefon do klubu.	L. Škraňka	19. 1. 2016	14:00	dobrovolné 30,- Kč	Kotlanka
Klas Líšeň - setkávání aktivních seniorů Vítáme nový rok	I. Kolářová	5. 1. 2016	16:00		kavárna ve farním dvoře
Pranostiky	I. Kolářová	29. 1. 2016	16:00		
Pravidelná setkávání Klubu seniorů Vystoupení souboru „Stará Líšeň“		5. 1. 2016	14:00		ÚMČ Jírova
Taneční zábava		12. 1. 2016	14:00		Dělnák
Volná zábava		19. 1. 2016	14:00		ÚMČ Jírova
Taneční zábava		26. 1. 2016	14:00		Dělnák

3. TVOŘIVÉ					
Výroba šperků metodou Tiffany (60)	R. Maleňáková	15. 1. 2016, 29. 1. 2016	16:00	70 Kč	Kotlanka

5. VĚDOMOSTNÍ					
Moravská architektura a její Brno Sochař, který vyzdobil meziválečné Brno - Václav H. Mach.	J. Mlatečková	13. 1. 2016	17:00	doporučené: 30,- Kč	Kotlanka
Krok do přírody Gruzie - tajemné království ve stínu Kavkazu.	M. Štěpánek	21. 1. 2016	18:00	doporučené: 30,- Kč	Dělnák

4. ZÁBAVNÉ					
Večer s cimbálovou muzikou Líšňáci		8. 1. 2016	19:30		Dělnák
Vážná hudba na zámku Belcredi		14. 1. 2016	18:00	50 Kč	zámek Belcredi
Zakázané uvolnění - divadelní představení		20. 1. 2016	19:00	200/230 Kč	Dělnák
Malina Brothers tour 2016 - koncert bratrů Malinových		26. 1. 2016	19:00	200/230 Kč	Dělnák

INFORMAČNÍ OKÉNKO

Nabídka pro nové kurzisty - **první hodina zdarma** u cvičení pro seniory, jogy a výroby šperků.

Pro aktivní seniory nabízíme možnost spolupráce v Kulturním centru a Révě, jako dobrovolník, např. pomoc v Dělnáku nebo se s námi podělte o své znalosti a záliby. Kontaktujte nás telefonicky nebo na e-mail reva@kclisen.cz, domluvíme se na individuálním setkání.

Senioři, scházíte se s přáteli při společné zábavě? Nabízíme vám zázemí naší klubovny na Kotlance.

Senior Point zřízený na Kotlance je prostor pro přátelská setkávání seniorů s přístupem na internet, kde Vám pomůže vyškolená obsluha.



Více informací na recepci Kotlanky, Kotlanova 7, Brno-Líšeň a na telefonních číslech **544 210 182** a **731 117 114**.

Změna programu vyhrazena. Do kurzů se doporučujeme přihlásit. Adresy: **Kotlanka** - Kotlanova 7, **Dělnák** - Klajdovská 28,





LÍŠEŇSKÉ
CENTRUM
OBCHODU
A SLUŽEB

Masarova 7 a 9
Brno-Líšeň
628 00
www.lcos.cz

FESTIVAL ŘÍZKŮ
U FIDELA OD 5.1.



Vážení obyvatelé Líšně,

dovolte nám za celé Líšeňské centrum obchodu a služeb popřát všem do nového roku 2016 pevné zdraví a mnoho osobních a pracovních úspěchů. Dovolte nám malé ohlédnutí za loňským rokem. V srpnu a září jsme se dočkali tolik očekávané a rozsáhlé rekonstrukce hlavní komunikační pasáže Masarovi 7 a 9. Prostor byl doplněn novými lavičkami, okrasnými dřevinami a stylovými gabiony neboli drátokamennými prvky, které do centra skvěle zapadly. Nový povrch pasáže

a zákaz vjezdu vozidel potěšil nejednoho návštěvníka celého centra. Za to vše patří velké poděkování MČ Brno-Líšeň. V druhé polovině roku došlo k přesunu dvou největších obchodů v LCOS, Textilu Anička a původní Líšeňské drogerie a Líšeňských domácích potřeb, nyní nově spojené v jeden obchod pod názvem DD centrum – drogerie a domácí potřeby. DD centrum je nyní přímo naproti restauraci Havana. Nová je v LCOS také prodejna Sklizeno, jehož pestrá nabídka opravdových potravin, a to včetně kvalitního masa a uzenin,

nám dopřává okusit to nejlepší z českých a moravských farem. V průběhu roku pak v LCOS proběhlo několik tradičních akcí, jejímž hlavním pořadatelem byla Restaurace U Fidela a partnerem LCOS. Jmenujme nejoblíbenější akce - rodinné Pálení čarodějnic v dubnu, podzimní Októbrfest a v neposlední řadě Zabijačkové hody, které letos proběhly na Mikuláše. Za zmínku stojí také první ročníky Pálení čarodějnic pro dospělé v líšeňské ročníku a Líšeňský guláš fest. Obě akce zaznamenaly nevidaný úspěch a tak se i letos budeme těšit na další ročníky. Děkujeme.



LÉKÁRNA MASAROVA

PO-PÁ 8-18 / SO 8-12
www.lekarnalisen.cz

VÝHODNÉ LEDNOVÉ NABÍDKY

Mucosolvan sirup pro dospělé	99Kč
Mugotussol sirup na suchý kašel	139Kč
Afrin nosní sprej mentol	89Kč
Tantum verde sprej forte, 15ml	159Kč
Cemio Včelka, 30 kapslí NOVINKA	139Kč
Voltaren forte gel, 100g	255Kč
Voltaren emulgel, 100g	175Kč
Cemio Kamzik klouby, vazy, šlachy	349Kč
Olifen léčivé náplasti, 5x140mg	199Kč
Paralen Grip chřipka a bolest, 24 tablet	109Kč
Paralen Grip chřipka a kašel, 24 tablet	109Kč
Celaskon 500mg, 30 šumivých tablet	139Kč
Panadol Novum, 24 tablet	29Kč
Panadol Extra, 30 tablet	69Kč

PROMOAKCE
FIRMY
**TEREZIA
COMPANY**
20. LEDNA



PRO MAMINKY S DĚTMI

Sunar 3, 4, 2x600g	399Kč
Cemio Metric 308 - bezkontaktní teploměr	899Kč
Vibovit Vánoce + lampička ve tvaru dinosaura	309Kč
The Simpsons multivitamin v kufříku s Bártem nebo Lízou	299Kč
Bepanthen care, mast 100g	279Kč
Bepanthen extra, mast 100g NOVINKA	299Kč
Sunar Complex 2, 3 a 4, a navíc akce 5+1	219Kč

VÁNOČNÍ BALENÍ ZA AKČNÍ CENY!

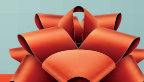

RESTAURACE U FIDELA

FESTIVAL ŘÍZKŮ Z CELÉHO SVĚTA
OD 5.1.2016 DO 31.1.2016

- Řízek pro fajšněmekry (pravá hovězí svičková a vepřová kotleta v jemné česnekovém láku)
- Originální vídeňský telecí řízek jako sloní ucho

VENKOVNÍ GRILOVÁNÍ

400g T-bone steak (porterhouse neboli steak Fiorentina - speciální kus masa složený ze dvou nej kvalitnějších částí kanadského býka).



Happy Hours - každý den
od 15.00 do 17.00 hodin sleva 25%
na všechno kromě akčních nabídek

Děkujeme za Vaši přízeň v roce 2015
a těšíme se na další návštěvu.
Kolektiv Restarace U Fidela.



centrum
Drogerie a domácí potřeby

15.1.
SLEVA -20%

na veškerý sortiment značky Dermacol

ZDARMA

profesionální poradenství i líčení
vizážistkou Janou

ZIMNÍ VÝBAVA SKLADEM



Hrablo na sníh
(50cm šířka)

189 Kč

Posypová sůl
5Kg

49 Kč



Termofor
dětský

139 Kč

Rozmrazovač
skel

89 Kč

Děkujeme všem účastníkům naší
soutěže, výhercům za rychlé
vyzvednutí výher a za umožnění
si alespoň jednoho výherce
vyfotit



SKLIZENO® opravdové jídlo

PO CELÝ LEDEN
ZÁKLADNÍ POTRAVINY
ZA NEJLEPŠÍ CENY
ŠIROKO DALEKO

Žitňák

450 g
(Bártl, Brno)

26 Kč



Farmářské
čerstvé mléko
1l (Farma rodiny
Němcovy, Netín)

25 Kč



Kuřecí prsní řízky

1kg
(Raciola, Uherský
Brod)

149 Kč



Ježkovo
čerstvé máslo
se smetanovým
zákyskem 250g

49 Kč



Šunka nejvyšší jakosti
100 g (Steinhauser, Brno)

19,90 Kč

Veje z Farmy Bělá

49 Kč

10 ks (z volného chovu, Paušima, Česká Bělá)

Sklizeno v Líšni, Masarova 7, 628 00, Brno
Po-Pá 7.30-19.30, So 8.00-14.00
tel: 734 752 350, email: lisen@sklizeno.cz
www.sklizeno.cz/lisen

Spolky a sdružení

Program Klubu seniorů Brno-Líšeň na I. čtvrtletí 2016

Leden 2016:

- 5. 1. ÚMČ Jírova – vystoupení souboru „Stará Líšeň“
- 12. 1. Dělnák – taneční zábava
- 19. 1. ÚMČ Jírova – volná zábava
- 26. 1. Dělnák – taneční zábava

Únor 2016:

- 2. 2. ÚMČ Jírova – přednáška
- 9. 2. Dělnák – taneční zábava – Masopust
- 16. 2. ÚMČ Jírova – členská schůze
- 23. 2. Dělnák – taneční zábava

Březen 2016:

- 1. 3. ÚMČ Jírova – volná zábava
- 8. 3. Dělnák – taneční zábava
- 15. 3. ÚMČ Jírova – vystoupení souboru ZŠ Horníkova
- 22. 3. Dělnák – taneční zábava
- 29. 3. ÚMČ Jírova – volná zábava

Klub seniorů Brno-Líšeň organizuje každou středu vycházky ve 13 hod., sraz na nám. Karla IV. a zdravotní cvičení pro seniory každý čtvrtek od 11.00 do 12.00 hod. na Kotlance.

Plavání pro členy KS je každý pátek od 17.00 do 18.30 hod. (dvě skupiny) na ZŠ Holzova.

Klub seniorů Brno-Líšeň, z. s.



BABIČKOHŘÁTKY

... i dědečci vítáni

KDY: v pondělí **11.1. a 25.1.2016, 16:30 - 18:00**

KDE: v RC Pastelka, nám. Karla IV 4/4

**PŘIJĎTE SI POHRÁT SE SVÝMI (I PŮJČENÝMI)
VNOUČATY VE VĚKU OD 2 DO 7 LET.**

Připravili jsme pro Vás zajímavý a pestrý program.

Nechte se překvapat.

Od února pravidelně 1x za 14 dní



Školství

ZŠ a MŠ, Brno, Horníkova 1

Pohádkový zápis do 1. třídy

15. 1. 2016 14.00 - 17.30
16. 1. 2016 9.00 - 11.00

S sebou:

vytisknutou žádost o přijetí,
OP zákonného zástupce,
rodný list dítěte,
doklad o trvalém pobytu dítěte,
pokud se liší od pobytu zákonného zástupce.
Blíže informace na www.zshornikova.cz

Dny otevřených dveří:

11. - 14. 1. 2016 vždy v 9.00, 10.00, 11.00 hod, 12. 1. i ve 14.00 a 15.00 hod
Ve vestibulu školy si Vás vyzvedne průvodce.





**ZŠ MASAROVA 11
pořádá
ZÁPIS DO 1. TŘÍDY**



Pátek **15. 1. 2016** 14.00 – 18.00 hod.
Sobota **16. 1. 2016** 9.00 – 12.00 hod.

Dny otevřených dveří od 11. 1. do 14. 1. 2016 8.00 - 16.00 hod.



Nabízíme:



K zápisu přijdou děti narozené od 1. 9. 2009 do 31. 8. 2010 (včetně dětí, které měly odklad). Vezměte s sebou rodný list dítěte.

www.zsmasarova.cz zsmasarova@zsmasarova.cz ☎ 544321200 ☎ 731495163

Zápis prvňáčků na ZŠ Novolíšeňská

Termín: 15.1.2016 13.00 – 18.00 hod.
16.1.2016 9.00 – 12.00 hod.



Co Vám můžeme nabídnout ?

- přátelskou atmosféru
- edukativně stimulační skupinky – příprava dětí na školu (spolupracujeme s mateřskými školami v Líšni)
- logopedii – pro děti s vadami řeči
- výuku anglického jazyka již od 1. ročníku, výuku 2. cizího jazyka od 8. roč. (Nj, Rj)
- rozšířenou výuku informatiky od 5. ročníku
- zapojení dětí do programu Sportem ke zdraví (1. st. - sportovní kroužky zaměřené na pohybový rozvoj dítěte, 2. st. - zaměření na volejbal a kopanou)
- individuální péči pro děti se specifickými poruchami učení
- činnost školního psychologa a Školního poradenského pracoviště (konzultace, rady rodičům i dětem)
- v hodinách netradiční formy výuky (prvky z projektů Dalton, Začít spolu, Zdravá škola, práce dětí ve skupinách, projektové vyučování)
- dvě moderně zařízené počítačové učebny s výukovými programy
- kvalitně vybavené učebny s 16 interaktivními tabulemi
- školní knihovnu s přístupem na internet
- o přestávkách možnost hraní stolního tenisu, využití horolezecké stěny, ribstolů, šplhadel, herních, výtvarných a čtenářských koutků před třídami
- výjezdy na školy v přírodě, k moři, lyžařské kurzy, poznávací výlety, výukové programy
- provoz školní družiny denně **od 6.00 do 17.00 hodin** sportování, výlety, keramika, netradiční zájmové činnosti
- **zájmové kroužky:** jazykové, fyzikální, výtvarný, tělovýchovný, sborový zpěv, keramika, hra na flétnu, ruční práce, informatika, od 3. třídy volejbalová příprava, taneční, aerobik ...

K zápisu uvítáme děti narozené od 1. 9. 2009 do 31. 8. 2010 a starší.

Rodiče přinesou: vyplněnou žádost o přijetí, kartičku zdravotní pojišťovny, rodný list dítěte, občanský průkaz zákonného zástupce, pokud mělo dítě odklad - vyznění o odkladu, doklad o trvalém pobytu, pokud se liší od pobytu zákonného zástupce.

DNY OTEVŘENÝCH DVEŘÍ: 11.1 – 14. 1. 2016 (dopolední hodiny)

Rodiče mají možnost si v doprovodu paní učitelky prohlédnout školu - každou celou hodinu.



Na všechny se těší kolektiv učitelů, který se snaží, aby se děti naučily co nejvíce, byly spokojené a veselé.

ZŠ Novolíšeňská 10, Brno • www.zsnovolisenska.cz • tel. 515919715
• e-mail: zsnovolisenska@seznam.cz

Život Radost Fantazie

Zápis do 1. třídy ZŠ INTEGRA, přijímací řízení na gymnázium INTEGRA

Vzdělávací institut INTEGRA BRNO – gymnázium, základní škola a mateřská škola vás zve na dny otevřených dveří, které se uskuteční v úterý 12. 1. 2016 a 2. 2. 2016, vždy v čase 15.00–18.00 hod. na adrese Rašelinová 9 (přízemí, učebna č. 103-MUF).

Připravili jsme pro vás bohatý program s cílem školu představit a přiblížit metody a formy studia u nás. Zde se dozvíte více informací o přijímacím řízení na gymnázium a zápisu do ZŠ nebo MŠ.



19. 1. 2016 se v čase od 15.00 do 18.00 hod. koná zápis do 1. třídy ZŠ INTEGRA.

Na naší základní škole se budou učitelé v kolektivu do dvaceti žáků nadstandardně věnovat mj. výuce anglického jazyka či informačních technologií.



Do 15. 3. 2016 musí zájemci o osmileté či čtyřleté všeobecné gymnázium INTEGRA doručit přihlášky pro první kolo přijímacího řízení. Ve třídách je průměrně 15 žáků, škola se soustředí např. na výuku cizích jazyků a informačních technologií.

Do nového roku vám přejeme nejen studijní úspěchy, ale i mnoho osobního lidského štěstí a spokojenosti.

*Mgr. Ondřej Hýsek, Ph.D., zástupce ředitelky školy
www.integra.cz, integra@integra.cz*

Týden otevřených dveří v mateřské škole Neklež 1a

Rádi bychom vás srdečně pozvali na týden otevřených dveří před zápisem do mateřských škol, který bude probíhat, jako již každoročně, v elektronické podobě v jarních měsících.

Přijďte si se svým dítětem pohrát, seznámit se s prostředím školky, kolektivem, poznat nové kamarády, ve dnech 25.–29. 1. 2016 od 8.00 do 11.00 hod. v dopoledních hodinách a v odpoledních od 14.00 do 16.00 hod. Rádi vás školkou provedeme, něco málo řekneme o organizaci, režimu, projektech naší školy.

Doufáme, že tímto krokem usnadníme vaše rozhodování a výběr předškolního zařízení pro vaše tříleté dítě.

Na vaši návštěvu se těší celý kolektiv školy.

Výtvarná „mise“ ZŠ Holzova a ZUŠ Trnkova v Dubaji úspěšně splněna

V prvním prosincovém týdnu celkem 35 obrázků dětí ze ZŠ Holzova a ZUŠ Trnkova, které se zúčastnily mezinárodní výtvarné soutěže FAI Young Artists Contest na téma „Create a poster for the FAI World Air Games Dubai 2015“ (Vytvoř plakát pro Světové letecké hry v Dubaji 2015) a utkaly se spolu na jaře tohoto roku v národním kole soutěže na půdě Aeroklubu České republiky, začátilo přímo na Světových leteckých hrách ve Spojených arabských emirátech!

Fotografie pořízená dubajskými médii zachycuje Prezidenta Letecké asociace SAE a zároveň ředitele organizačního výboru Světových leteckých her, pana Yousifa Hassana Al Hammadiho, jen malou chvíli poté, co mu koordinátorka této výtvarné soutěže v ČR, Mgr. Radka Flejberková, a bývalý trenér sportovního reprezentačního družstva parašutistů armády SAE, PaedDr. Bc. Jiří Blaška, osobně předali úspěšné obrázky jako dárek od líšeňských dětí a zároveň vyřídili jejich pozdravy z České republiky.

O tom, jakou radost z nevšedního daru pan prezident měl, svědčí nejen jeho úsměv na tváři, ale i skutečnost, že neváhal a informaci o tom, jak šikovné a výtvarně nadané děti v Líšni máme, neprodleně poskytl dubajským novinám i tamní největší televizní stanici. Článek v arabštině o malování obrázků na téma Světových leteckých her českými dětmi vyšel hned následující den v Emarat Al Yawm Newspaper.

Konkrétně žáci ZŠ Holzova se ve školním roce 2015/2016 prestižní výtvarné soutěže každoročně pořádané Mezinárodní leteckou federací FAI účastní již potřetí a my všichni jsme pyšní na to, že právě v Líšni máme tak velké talenty a že zájem o účast v této soutěži projevil v loňském roce pod taktovkou paní učitelky Kateřiny Dokoupilové taktéž i ZUŠ Trnkova. Všichni účastníci jsou nadané a motivované děti, které s neuvěřitelným zápalem a nadšením pro soutěžení dokážou svou láskou k výtvarnému umění i zájmem o letecké sporty nadchnout nejen učitele na svých školách, ale i významné osobnosti leteckého sportu z celého světa.

Zároveň jsou pro nás žáci obou líšeňských škol živým důkazem toho, že malování obrázků nezná žádných hranic a dokáže sblížit lidi po celém světě, spojit je na dálku nezávisle na jejich jazyku, náboženství či kultuře, aniž by se mezi nimi vytratil vzájemný respekt a úcta k individualitě jednotlivých národů, k jejich území, mentalitě a kulturním tradicím. A o to jde v této soutěži především, proto si získala srdce nás všech výtvarných nadšenců a už nyní se těšíme se, jaké novinky a snad opět i podobné úspěchy nám přinese rok 2016.

Mgr. Radka Flejberková





Zveme srdečně na tradiční Ponožkový bál v Salesku, který se koná 16. ledna od 19.00 hodin, letos již posedmý! K tanci bude hrát kapela Maté Vokaté. Vstupenky můžete zakoupit na recepci Saleska. Čeká vás bohatý program i tombola.

Stalo se

Adventní „putování“ na Salesku

Tento program byl určen především dětem, ale zapojit se mohl každý, kdo chtěl. Každý týden měl na základě adventní tradice svoji postavu neboli svého průvodce. Společně s těmito postavami adventu jsme putovali do Betléma. Anděl, pastýř, král a člověk, to byly čtyři postavy, které byly vyvěšeny ve vestibulu s krátkým textem a úkolem. Po splnění úkolu si každý mohl nalepit hvězdu andělu, vatou pastýři, drahokam králi a otisk svého prstu člověku.

Společně jsme vše zakončili na Štědrý den v tělocvičně Saleska. Děti z dramatického kroužku nám zahrály krátké divadlo a domů jsme si odnesli Betlémské světlo.



V rámci adventu v Salesku proběhla též výroba adventních věnců, která byla otevřena široké veřejnosti. Pro velký zájem jsme operativně připravili i výrobu vánočních svícnů, abychom kolem sebe vykouzlili vánoční atmosféru.

Chystáme pro vás

27. 1. Oslava svátku Dona Boska

Těšit se můžete kromě jiného též na muzikál SEN Z PIEMONTU, hudební dílo o životě Dona Boska. Připravte se na dávku emocí, smíchu, dojetí, překvapení a otázek, které za vás nikdo nezodpoví... a rozhodně si toto představení nenechte ujít!

Oratoř

25.–29. ledna nás čeká týden zakladatele Salesiánů Dona Boska.

V něm si budeme hlouběji připomínat osobu tohoto světce a nebudou samozřejmě chybět i novinky v Oratoři.

Prozradíme jenom to, že se děti díky těmto novinkám naučí týmové spolupráci a hospodaření.

Týden Dona Boska zakončíme v pátek 29. ledna donboskovým turnajem v kalču a na ten bude navazovat donboskovská přespávka z pátku na sobotu 30. ledna.

KLUB RODIČŮ A DĚTÍ –

přihlašování na druhé pololetí

Zápis do aktivit pro rodiče s dětmi na druhé pololetí (Saliček, Barvínek, Cvičení rodičů s dětmi, Zpívanky) bude probíhat v týdnu od 18. 1. do 20. 1., 14.00–18.00 pro již přihlášené, 21. 1. a 22. 1., 14.00–18.00 pro nově zájemce.

Podrobnější informace o jednotlivých aktivitách najdete na webu Saleska: <http://www.salesko.cz/programy/male-deti/klub-rodicu-a-deti/>

29. 1., 9.30–11.30

Čtvrtkování – Látkové korále – Motanice. Přihlašování od 4. ledna.

SaVIO - salesiánské vzdělávací informační okruhy

– cyklus besed, přednášek, vzdělávacích programů pro širokou veřejnost

Kořeny a zdroje českého antiklerikalismu doc. PhDr. Stanislav Balík

Přednáška představí jeden z nejzajímavějších fenoménů charakterizujících naši společnost od 19. století do současnosti – antiklerikalismus. Pokusí se objasnit jeho kořeny, představí vývoj a nárůst jeho vlivu v české a moravské společnosti. Pohled zpět nám pomůže pochopit současnost.

Kdy: úterý 12. 1., 19.00 hod.

Kde: klub VeSPOD

Ekologie v křesťanství aneb Péče o společný domov

Druhá encyklika papeže Františka, ve které papež vyzývá všechny k „ekologické konverzi (obrácení)“ z 18. června 2015 je považována za přelomový text. Přednáška se zaměří na představení hlavních myšlenek dokumentu a komentář k nim.

Encyklika nese název **Laudato si'** (v překl. Pochválen buď) a zahrnuje také lidský a sociální rozměr, který je propojený s otázkami životního prostředí.

Přednáší **Marek Orko Vácha**, římskokatolický kněz, teolog, přírodovědec, přednosta Ústavu lékařské etiky na 3. lékařské fakultě Univerzity Karlovy.

Kdy: pondělí mimořádně! 25. 1., 19.00 hod.

Kde: Sportovní sál



Karnevalový týden v Salesku

Od 11. 1. do 17. 1. vás srdečně zveme do Saleska na karneval. Můžete si vybrat z pestré nabídky. Od pondělí do čtvrtka bude karneval určený pro účastníky programu Klubu rodičů a dětí.

Pro širokou veřejnost bude karneval probíhat v pátek 16.00–18.00, sobotu 9.30–11.30 a neděli 15.00–17.00. Téma bude každý den jiné, můžete si vybrat pohádkové, zvířecí nebo vodní svět.

Rodinné vstupné: 150 Kč, dospělí 40 Kč, děti 30 Kč. Kapacita Sportovního sálu je omezena, proto prosíme, nahlašujte se vždy jen na jeden karneval. Vstupenky lze zakoupit na recepci od 5. 1. do 8. 1. 2016.

Římskokatolická farnost u kostela sv. Jiljí

vás zve na

7. FARNÍ PLES

V sobotu 30. ledna 2016 v Dělnickém domě v Líšni

18.30 hod.

uvedení do sálu

19.00 hod.

zahájení plesu

Hrají Kameníkovci muzikanti (velký sál) a kapela Z popela (malý sál). Moderuje Zbyněk Loucký.

Bohatá tombola.

Občerstvení zajištěno.

Předprodej vstupenek:

Obchod se sportovním zbožím Šimáčkova 14.

Cena vstupenky: 280 Kč.

Výtěžek plesu bude věnován na opravu nátěru severní fasády kostela.

Galerie Hády při ZŠ a MŠ Horníkova ožila

V naší škole aktivně propojujeme vzdělávání a výchovu i s aktivitami pro brněnskou veřejnost. Příkladem takové akce bylo ve středu 21. 10. 2015 zahájení výstavy PŘÍRODA, POHYB A PARKINSON – ŽIVOT V RADOSTI. Všichni vystavovatelé – L. Baďurová (pastely), P. Budiš (fotoobrazy), I. a L. Nopovi (malby), B. Hrabal (dřevorytiny) a V. Krejčí (fotografie) – jsou členy PARKINSON KLUBU BRNO. I přes svůj vážný zdravotní stav dokážou prostřednictvím svých děl dávat radost nám, ostatním.

Bohatý kulturní program připravili žáci hudební školy Yamaha, členové pěveckého sboru Pavouček z naší základní školy i jednotlivci.



Na vernisáži předal Mgr. Roman Burda, ředitel ZŠ a MŠ Horníkova, předsedkyni PARKINSON KLUBU BRNO Mgr. E. Vernerové dárkový poukaz pro členy klubu. Žáci současně 8. B totiž v loňském roce v rámci předmětu environmentální výchova i svého volného času zorganizovali sběr víček od PET lahví s tím, že výtěžek bude věnován právě členům PARKINSON KLUBU BRNO. Do sbírání se pustili žáci všech tříd, ale i děti z naší mateřské školy. Podařilo se nasbírat celkem 155 kg vršků. Žáci naší školy tak opět dokázali, že osud přírody ani lidí jim není lhostejný.

*Mgr. Květoslava Hasoňová
vyučující ZŠ a MŠ Horníkova 1*



ZŠ Masarova

Projekt Konečné řešení a současná Evropa

V průběhu listopadu se žáci 9. ročníku zúčastnili projektu Konečné řešení a současná Evropa, který organizuje Divadlo Líšeň pro žáky a studenty. Celý program se skládá ze dvou částí. V první části p. Suchánková ze židovského muzea velmi působivě vysvětluje dětem, co se stalo v průběhu 2. světové války s lidmi, kteří neodpovídali nacistickým zákonům o čisté rase. Cílem přednášky bylo podat informace o tomto smutném období a objasnit některé situace, které byly ztvárněny v následujícím divadelním představení Hygiena krve. Ve druhé části programu jsme se ocitli v černém prostoru, herci v černém oblečení využívají netradiční rekvizity jako kovový šrot a jiný odpad, který symbolizuje lidi určené k totálnímu vyhlazení. Působivá hudba, osnatý drát, světelné efekty, fotografie i výpovědi obětí a vrahů, to vše tvoří emotivní divadlo.

Toto netradiční představení je velmi působivé a pro děti přínosné zejména v dnešní době, kdy bohužel podobné myšlenky znovu ožívají.

Celý projekt se dá dobře využít v hodinách dějepisu i výchovy k občanství.

Mgr. Jana Osíčková

Žáci ZŠ Masarova byli v Berlíně

V rámci projektu Výzva 56 jsme prožili velmi zajímavý týden v hlavním městě Německa, Berlíně. Tohoto výletu se zúčastnilo celkem 20 žáků naší školy společně se 2 pedagogy. Během pobytu žáci absolvovali 9 vyučovacích hodin výuky němčiny na berlínské jazykové škole Sprachenatelier, které vedli kvalifikovaní a zkušení pedagogičtí pracovníci. Všichni žáci obdrželi jazykové certifikáty a drobný dárek.

Podmínkou jazykově vzdělávacího pobytu bylo také seznámení žáků s realitami. Navštívili jsme Drážďany – Zwinger, Frauenkirche, Semperovu operu. V Berlíně jsme zhlédli známou ulici Pod lipami, Humboldtovu univerzitu, Říšský sněm, Alexandrovo náměstí s televizní věží, Památník holocaustu, Postupimské náměstí a zbytky berlínské zdi.

V programu pobytu byla také návštěva Pergamonského a Nového muzea a obrovského akvária. Celá akce byla zakončená příjemným relaxačním odpočinkem v Tropical Islandu.

*Mgr. Terezie Moskalová,
učitelka NJ*



Po vydatném a krásném roce 2015 vás srdečně vítáme v roce 2016 a už teď se moc těšíme na další setkávání se s vámi na námi pořádaných akcích, které pro vás chystáme. Doufáme tedy, že jste si vstup do nového roku řádně užili v okruhu

milovaných bytostí a totéž a ještě více vám přejeme do nového roku 2016!

A co vás první měsíc v novém roce vlastně čeká? Zde je malá ochutnávka...

Divadlo SemTamFór: Zakázané uvolnění (středa, 20. 1. 2016, 19.00 hod. Dělnák, Klajdovská 28)

Tři dívky. Tři osudy. Jeden večer a jedna párty... Koho by napadlo, že únos nevěsty se zvrtné do „hokejového utkání“, ve kterém se dívky jedna po druhé ocitají v zakázaném uvolnění. Vyhozené pojistky je vyhodí z dosavadního životního smýšlení o životě, mužích, hokeji a zejména jich samotných.

Vladana, Iveta a Klára se nikdy neměly potkat, avšak v den, který je pro každou svým způsobem nejdůležitějším mezníkem v jejich životě, se setkávají na samotě v hokejové hospodě patřící Vladaně. Hořká komedie v režii Jana Julínka vznikla podle scénáře Petra Kolečka.



Malina Brothers TOUR 2016

(úterý, 26. 1. 2016, 19.00 hod. Dělnák, Klajdovská 28)

Dvě vyprodaná turné a ohlas příznivců tuto kapelu zavedlo podruhé do nahrávacího studia. Výsledkem je aktuální album Malina Brothers & Charlie McCoy. Nové album kapela představí v rámci zimní TOUR 2016 a přiveze ho také v úterý 26. ledna do líšeňského Dělnáku. Nová nahrávka je citlivým mixem skladeb, kde se ve zpěvu jednotlivých tracků plynule střídá čeština s angličtinou. Kolekci zpívaných písniček doplňuje několik instrumentálek.



Další akce z programu Kulturního centra Líšeň:

- 8. 1. (pá) 19.30 hod. **Večer s cimbálovou muzikou**
- 12. 1. (út) 18.30 hod. **Ochutnávka aneb Výběr 2003–2015 – vernisáž**
- 13. 1. (st) 17.00 hod. **Moravská architektura a její Brno: Sochař, který vyzdobil meziválečné Brno – Václav Hynek Mach – přednáška**
- 14. 1. (čt) 18.00 hod. **Vážná hudba na zámku**
- 16. 1. (so) 20.00 hod. **Ples SK Líšeň 2016**
- 21. 1. (čt) 18.00 hod. **Krok do přírody: Gruzie – Tajemné království ve stínu Kavkazu – přednáška**
- 24. 1. (ne) 16.00 hod. **DS Slavkov u Brna: Čertův mlýn – pohádka**

Kulturní centrum Líšeň, p. o.

E: info@kclisen.cz

M: +420 731 117 114 • T: +420 544 210 182

Sledujte dění v Kulturním centru Líšeň ŽIVĚ na webu a FB:

web: www.kclisen.cz

Facebook: Kulturní centrum Líšeň

17. Valentýnský ples

ZŠ a MŠ Horníkova 1

a Hudební škola YAMAHA

Vás srdečně zvou na školní ples

13. února 2016 od 19 hod.

v Základní škole Horníkova v Líšni.

Hraje oblíbená skupina VELVET.

Bohatý program, občerstvení i tombola.

Objednávky vstupenek, místenek a večerí:

s.rozcinska@centrum.cz

721 731 646 po 19. hod.

www.zshornikova.cz

www.yamahaskola.cz/brno

15. ledna 2016 od 19:00 hod v Dělnickém domě, Jamborova 65, Brno - Židenice

Srdečně Vás zveme na

Školní ples

Střední zdravotnické školy
Evangelické akademie v Brně



Vstupné 240 Kč

Předprodej vstupenek v kanceláři
SZŠ Evangelické akademie
Šimáčkova 1, Brno - Líšeň

Tombola

Vystoupí taneční skupina ABANICO
K poslechu a tanci hraje skupina SÍGŘI

Sport

Memoriál J. Holze

Dne 24. 10. 2015 se konal v sále líšeňské radnice již 7. ročník tarokového turnaje, Memoriálu J. Holze. Tradičně ho zahájil pan starosta, Mgr. Břetislav Štefan. Vítězem, mozek a mysl bystřícího klání, se stal pan Josef Boleslav st. Úspěchem je umístění tří domácích hráčů v první desítce. Děkujeme

představitelům naší obce za podporu v zájmové činnosti, která se týká převážně seniorů. Rádi však přivítáme v našem klubu i mladší.

Za tarokový klub
MUDr. Richard Veselý



INZERCE

Inzerci do Líšeňských novin přijímá:

Tiskárna SETTRONIC
Bubeníčkova 30, 615 00 Brno-Židenice
tel.: 548 538 528, 603 588 964
e-mail: info@settronic.cz

Provozní doba: Po–Čt 8.00–15.00, Pá 8.00–12.00

Plošná inzerce: 42 Kč/cm² + 21 % DPH
(šířka 8,80 cm nebo 18,00 cm, výška dle potřeby do 26,20 cm)

Řádková inzerce: 110 Kč/řádek + 21 % DPH
(cca 60 znaků/1 řádek vč. mezer)

Slevy: 2x uveřejnění – 5 %, 3x uveřejnění – 10 %, 4x a více uveřejnění – 15 %.

Grafické zpracování inzerce si může dodat sám inzert (nejlépe ve formátu tiskového PDF) nebo můžeme vaši inzerci zpracovat dle vašich podkladů v tiskárně bez navýšení ceny inzerce.

Uzávěrka příjmu inzerce je do 15. dne v měsíci. Platba za inzerci v hotovosti nebo bankovním převodem do data uzávěrky. Redakce si vyhrazuje právo inzerci odmítnout. Celkový objem inzerce v Líšeňských novinách je pevně stanoven. Po jeho naplnění již není možné další inzerci do daného čísla přijímat. Doporučujeme proto objednat inzerci co nejdříve.

Levné masáže Líšeň

Studio Jirka
Bednaříkova 1a
628 00 Brno-Líšeň
tel. 604 833 681



<http://masaze-jiri-jenys.webnode.cz>



Střední škola strojírenská a elektrotechnická Brno, p.o.
Trnkova 113, Brno-Líšeň

- střední vzdělání s maturitou
- střední vzdělání s výučním listem
- nástavbové studium

pro absolventy tříletých učebních oborů k získání maturity

DEN OTEVŘENÝCH DVEŘÍ

Sobota 9. 1. 2016, 9.00–15.00 hod. • Sobota 23. 1. 2016, 9.00–15.00 hod.

www.sssebrno.cz

Restaurace Kadlcův mlýn *Kadlcův mlýn*
 Mariánské údolí 2169/3, 628 00 Brno
 tel: 544 217 996, 603 777 825
 www.kadlcuvmlyn.cz



Zabijačkové speciality
 v sobotu a neděli 9.-10. 1. 2016

- Z důvodu stěhování hledám vhodný dům, max. 40 km od Brna. Děkuji. T: 737 309 875.
- Prodám garáž na ulici Jedovnická. Udržovaná a dobře zajištěná. Cena a termín dohodou. SMS na 608 814 575.
- MONTÁŽE A OPRAVY SPOLEČNÝCH A INDIVIDUÁLNÍCH TV ANTÉN, SATELITŮ A TV ROZVODŮ, MĚŘENÍ TV, SAT SIGNÁLŮ, DODÁVKY NA KLÍČ. Kučka-Menčík, Popeláková 21, Líšeň. Tel. 602 536 866, 603 443 626, e-mail: frantisek.kucka@volny.cz.
- PPH s.r.o., přijme pracovníky na ostrahu, recepci, psůvody a dozor v muzeu. Vhodné pro OZP. Tel. PO-PÁ – 543 249 303.
- CHOVATELSKÉ POTŘEBY, Líšeň, Konrádova 2a, výměňková stanice. Otevřeno: Po-Pá 10-17 hod. Těšíme se na Vaši návštěvu.
- Koupím byt v této lokalitě. Peníze z prodeje domu, RK nevolat. Prosím nabídněte. Tel.: 732 434 910.
- Hledáme ke koupi dům, alespoň s malou zahrádkou. Může být i k opravám v horším stavu. Děkuji za nabídku. Tel.: 736 123 995.
- PŘEVODY DRUŽSTEVNÍCH BYTŮ do os. vlastnictví, PROHLÁŠENÍ vlastníka SVJ, zaměřování bytů. Informace zdarma na tel.: 724 304 603.
- PRONAJMU GARÁŽ, ul. Jedovnická, v dosahu MHD Horníkova-Elplova, světlo + zásuvka 220 V. Tel.: 603 453 450.
- SÓLOVÁ SALSA pro začátečníky v zrcadlovém sále KC Kotlanka vždy ve středu v 17 h. Lektorka sl. Kristýna – mob. 775 466 696.
- Podlahářské práce. Prodej a pokládka „lepeného vinylu“ české výroby zn. FATRA s akční slevou 20 % v období LEDEN-ÚNOR. T: 724 738 966.
- Pronajmu dlouhodobě garáž na ul. Heydukova. Tel.: 732 212 472.
- PSYCHOTERAPEUT – podpora při řešení problémů, www.repkatomas.cz
- OPRAVY TELEVIZORŮ, LCD monitorů, videí, Hi-Fi věží, CD a DVD přehrávačů... Rychle, levně, kdykoli. Ing. Miloslav Hánečka, Herbenova 8, Stará Líšeň. Tel.: 544 217 106, mob.: 723 624 643.
- Daňová příznání FO, vedení účetnictví, daň. evidence, příjmy z pronájmu. L. Repecká, Synkova 4, t. 603 524 554, repecka@volny.cz.

MČ Brno - Vinohrady a KVVC Brno - Vinohrady vás zvou  na

25. REPREZENTAČNÍ PLES
 6.02.2016
 od 20.00 hodin
 CENA Kč 480, k tanci zahraje Panorama Band
 Hotel Velká Klajdovka
 ochutnávka vín hry o ceny

Ples se koná pod záštitou starosty MČ Brno - Vinohrady PhDr. Jiřího Čejky

Prodej nápojů „U pavouka“

Velký výběr alko a nealko nápojů.
 Moravská vína sudová, značková a ročníková.
 Na objednávku sudové pivo od 10 litrů.
 Zaveden prodej pivních speciálů.

Trnkova 15, Stará Líšeň,
 tel.: 728 245 932 v otevírací době
 Po-Pá 14-20 hod., So 9-12 a 14-20 hod.
 Od 1. 1. 2016: Ne – zavřeno.

GABON® SPECIALISTA NA VESTAVNÉ SPOTŘEBIČE
 NÁBYTEK | KUCHYNĚ | INTERIÉR



Sleva až **25%**
 na kuchyňský nábytek a vestavné skříně

PROGRAM PRO PANELOVÉ DOMY

Kuchyňské studio Gabon spol. s r. o.
 Vohnoutova 2 | 625 00 Brno
 tel./fax: 547 246 332 | E-mail: info@gabon.cz
 www.gabon.cz

Více než 20 let
 OVĚŘENO ZÁKAZNÍKY
 zkušeností

Navštivte nás 
LÉKÁRNA pod Klajdovkou

Otevírací doba: Horníkova 34, Brno-Líšeň
 Pondělí-Čtvrtek: 7.00-18.00 hodin
 Pátek: 7.00-15.00 hodin

tel.: 544 210 118
 mobil: 603 486 467
 info@lekhornik.cz
 www.lekhornik.cz

Nabízíme: výhodné ceny a doplatky
 Akční nabídky viz www.mojelekarna.cz

 **YAMAHA**
HUDEBNÍ ŠKOLA

BEZPLATNÉ UKÁZKOVÉ LEKCE
 přípravek pro děti již od 4 měsíců věku
25. ledna v ZŠ Horníkova 1.
 Robátka 4-18 měsíců v 10.30 hod.
 První krůčky k hudbě 1,5-4 r. v 9.30 a 16 hod.
 Rytmické krůčky 4-6 let v 17 hod.
 Informace – 721 731 646 po 19. hod.
www.yamahaskola.cz/brno

CVIČENÍ U MOŘE – PILATES a JOGA
3.-12. 6. 2016 / Itálie – Palmová riviéra
 Apartmány / Bus / Strava vlastní
 In-line / Jogging / Plážová servis
www.fitclubvalerie.cz

SK Líšeň po podzimní sezoně

Další úspěšný půlrok činnosti má za sebou fotbalový klub SK Líšeň. Hodnotil ho na pololetní schůzi ve čtvrtek 10. prosince. Znovu se líšeňská fotbalová základna rozrostla o desítky malých hráčů a hráček, znovu byly velmi úspěšné hlavně přípravky, ale ani kategorie U14 a U15 nezůstaly pozadu, a znovu se podařilo zvelebit areál v Kučerově ulici. „Zprovoznili jsme největší investici v historii klubu – tribunu, dobudovali jsme travnaté hřiště a kabiny v Mariánském údolí pro Tréninkové centrum mládeže a ke konci roku se podařilo zateplit starou budovu šaten a byt správce,“ zmínil na schůzi některé z investic předseda

SK Karel Hladiš. „Vše samozřejmě díky podpoře kraje, magistrátu, radnice a sponzorů,“ doplnil. Schůze trenérů, vedoucích a vedení SK Líšeň se jako hosté zúčastnili starosta MČ Břetislav Štefan, I. místostarostka Eliška Vondráčková a II. místostarosta Miloš Freiberg. Všechny zúčastněné samozřejmě nejvíc zajímal jejich názor na plány SK obnovit a zastřešit hřiště za orlovnou. „Halu si musíte vybojovat sami,“ pronesl ke shromáždění starosta Štefan. „Musíte připravit nejlepší projekt, protože všechny spolky dostanou rovnou šanci. Vše potom rozhodnou zastupitelé a zastupitelky,“ dodal. Vedení radnice chce v nejbližší době uspořádat k budoucímu vy-

užití orlovnou veřejnou debatu, na kterou zástupce SK Líšeň pozve.

Po sportovní stránce je „výkladní skříní“ líšeňského fotbalu A mužstvo SK Líšeň hrající MSFL. Po špatném začátku se podařilo týmu odlepit ode dna tabulky a vybojovat 15 bodů a 4 výhry a 3 remízy. „V podzimní části ligy nastoupilo za Áčko jedenadvacet hráčů Líšně, kteří si tak zahráli v třetí nejvyšší lize v zemi!“ upozornil trenér A týmu Josef Mazura. Jeho cílem je na jaře MSFL pro naši městskou část zachránit.

Michal Šebela

(redakčně zkráceno a upraveno)

Poslední letošní investice v areálu SK Líšeň je zdárně dokončena. Díky dotaci města Brna se podařilo zateplit ze strany od hřiště budovu tzv. starých kabin. Rozdíl je patrný na fotografiích. Řemeslníci vyměnili klempířské prvky, parapety oken a opravili schody. Ve starých kabinách byla obnovena klubovna a v přízemí vznikl z bývalé kabiny tolik potřebný sklad a prádelna. Vždyť letos na podzim byl překonán „rekord“ a v jednom týdnu musela správčová Jana Kukolová vyprat během sedmi dní 42 souprav dresů! Tolik sehráli fotbalisté a fotbalistky Líšně za jediný týden mistrovských utkání!

