

Rada městské části Brno - Líšeň

Předkladatel: útvar tajemníka

Č.j. VIII./2./22/2000

VIII./2. zasedání Zastupitelstva městské části Brno-Líšeň  
konané dne 20.12.2018

**Název materiálu:**

**Žádost majetkového odboru Magistrátu města Brna o stanovisko k návrhu prodeje nebo pronájmu pozemku p.č. 8623/2 v k.ú. Líšeň do vlastnictví nebo užívání spol. ABILETIES, s.r.o. a prodeje nebo pronájmu p.č. 8621/2 v k.ú. Líšeň do vlastnictví nebo užívání manž. Hany a Pavla Kavických.**

**Obsah :**

- důvodová zpráva
- žádost Majetkového odboru Magistrátu města Brna se snímkem z mapy
- stanovisko OÚPR MMB z r. 2014 + výpisy z usnesení ZMČ a RMČ Brno - Líšeň
- snímek území platného ÚPmB
- snímky z listu mapy
- výpisy z katastru nemovitostí

**Návrh usnesení :**

**Zastupitelstvo městské části Brno-Líšeň**

**n e s o u h l a s í**

s prodejem pozemků p.č. 8623/2 v k.ú. Líšeň do vlastnictví spol. ABILETIES s.r.o. a pozemku p.č. 8621/2 v k.ú. Líšeň do společného jmění manželů Hany a Pavla Kavických a potvrzuje své usnesení č. 13/34 z VI./34. zasedání ZMČ Brno – Líšeň, konaného dne 26.06.2014 tj. nesouhlasí s prodejem pozemků p.č.8623/2 a 8621/2 v k.ú. Líšeň z důvodu umístění předmětných pozemků, dle planého ÚPmB v plochách pro dopravu.

**Stanoviska dotčených orgánů :**

- VII./90. schůze Rady MČ Brno – Líšeň, konaná dne 14.11.2018, v bodu č. 2/90 svého usnesení **nedoporučuje** ZMČ Brno – Líšeň souhlasit s prodejem pozemků p.č. 8623/2 v k.ú. Líšeň do vlastnictví spol. ABILETIES s.r.o. a pozemku p.č. 8621/2 v k.ú. Líšeň do společného jmění manželů Hany a Pavla Kavických a doporučuje ZMČ Brno – Líšeň potvrdit své usnesení č. 13/34 z VI./34. zasedání ZMČ Brno – Líšeň, konaného dne 26.06.2014 a potvrzuje své usnesení č. 19/89 z VI./89. schůze Rady MČ Brno – Líšeň, konané dne 18.6.2014 tj. souhlasí s užíváním pozemků p.č. 8623/2 a p.č. 8621/2 v k.ú. Líšeň formou pronájmu.

**garance správnosti, zákonnosti materiálu**

**Podpisy dotčených odborů**

útvar tajemníka	sociální	Organizační	rozpočtu a financí	majetkoprávní	Stavební odbor
Ing .I. Sehnalová					

Zpracoval:  
Útvar tajemníka  
K. Hudcová

Předkládá:   
za RMČ uvolněný funkcionář,  
starosta : Mgr. Břetislav Štefan

Č.j.2004/09775/2018/Hu

**Žadatel:** Majetkový odbor Magistrátu města Brna žádá o stanovisko k návrhu prodeje nebo pronájmu pozemků p.č. 8623/2 a 8621/2 v k.ú. Líšeň

**Věc:** žádost o stanovisko MČ Brno – Líšeň k návrhu prodeje nebo pronájmu pozemků p.č. 8623/2 v k.ú. Líšeň do vlastnictví/užívání spol. ABILETIES, s.r.o. a pozemku p.č. 8621/2 v k.ú. Líšeň – vlastnictví / užívání ve SJM manželů Hany a Pavla Kavických.

**Dotčené parcely č.:**

- 8623/2 – 10 m<sup>2</sup> – zastavěná plocha/nádvoří - objektem č.p.3002 v k.ú. Líšeň,
- 8621/2 - 6 m<sup>2</sup> – zastavěná plocha/nádvoří - objektem č.p.2833 v k.ú. Líšeň,

**Naposledy přijatá usnesení:**

VI./34. zasedání ZMČ Brno – Líšeň, konané dne 18.06.2014, v bodu 19/89 svého usnesení nesouhlasí s prodejem pozemků p.č. **8621/2**, 8622/2, **8623/2**, 4238/9, 4238/11 a části p.č. 8615/2 v k.ú. Líšeň z důvodu umístění předmětných pozemků, dle platného ÚPmB v plochách pro dopravu.

Doručeno: 31.10.2018

Zasedání SK:

Schůze RMČ: 14.11.2018

Zasedání ZMČ: 20.12.2018

**Důvodová zpráva:**

Shora uvedenými žádostmi se zabývala VI./89. schůze Rady MČ Brno – Líšeň, konaná dne 18.06.2014, která v bodu č. 19/89 svého usnesení nedoporučila ZMČ Brno – Líšeň souhlasit s odprodejem pozemků p.č. **8621/2**, 8622/2, **8623/2**, 4238/9, 4238/11 a části p.č. 8615/2 v k.ú. Líšeň, z důvodu umístění předmětných pozemků dle platného ÚPmB v plochách pro dopravu a souhlasila s užívání pozemků p.č. **8621/2**, 8622/2, **8623/2**, 4238/9, 4238/11 a části p.č. 8615/2 v k.ú. Líšeň, formou pronájmu.

Situace se v platném ÚPmB nezměnila, obě parcely se i nadále nacházejí v plochách pro dopravu a jsou v území navazujícím na tak zv. bývalou komunikaci „stará Trnkova“. Telefonickou informací na Majetkovém odboru MMB jsme zjistili, že se v podstatě jedná o aktualizaci stanovisek, požadavek byl současně zaslán i na OÚPR MMB.

MČ Líšeň má možnost potvrdit svá stanoviska z r. 2014, nebo vyslovit souhlas s prodejem obou pozemků do vlastnictví fyzických a právnických osob.

Žadatel byl dne 16.11.2018 informován o výsledku usnesení RMČ Brno – Líšeň s tím, že závěrečné stanovisko bude projednáno dne 20.12.2018 na prvním pracovním zasedání nově zvoleného Zastupitelstva MČ Brno – Líšeň.

VÁŠ DOPIS ČJ.:

ZE DNE:

NAŠE ČJ.:

MMB/0426064/2018

SPIS. ZN.:

6300/MO/MMB/0105078/2014

VYŘIZUJE:

Lucie Navrátilová

TEL.:

542 173 052

FAX:

542 173 099

E-MAIL:

navratilova.lucie@brno.cz

DATUM:

2018-10-23

POČET LISTŮ

001

Úřad městské části Brno – Líšeň

Majetkoprávní odbor

Jírova 2

628 00 BRNO

Žádost o vyjádření k prodeji/pronájmu pozemků p.č. 8621/2 a p.č. 8623/2 v k.ú. Líšeň

Vážení,

Majetkový odbor MMB eviduje pod č.j. MMB/034282839/2014 podání společnosti ABILITIES, s.r.o., Jungmanova 997/22, 664 51 Šlapanice ve věci návrhu pronájmu/prodeje pozemku p.č. 8623/2 k.ú. Líšeň (*zastavěná plocha a nádvoří, č.p. 3002*) o výměře 10 m<sup>2</sup>. Dále evidujeme podání pod č.j. MMB/0360689/2014 manželů Hany a Pavla Kavických, [REDAKCE] ve věci prodeje/pronájmu pozemku p.č. 8621/2 (*zastavěná plocha a nádvoří, č.p. 2833*) o výměře 6 m<sup>2</sup> vše v k.ú. Líšeň.

Žádáme Vás zdvořile o vyjádření k prodeji/pronájmu pozemků p.č. 8623/2 a p.č. 8621/2 v k.ú. Líšeň.

Děkujeme, s přátelským pozdravem

Mgr. Dagmar Baborovská  
vedoucí odboruPřílohy

1 x katastrální mapa se zákresem

1 x kopie LV č. 8507, č. 8396

1 x kopie částečného LV č. 10001

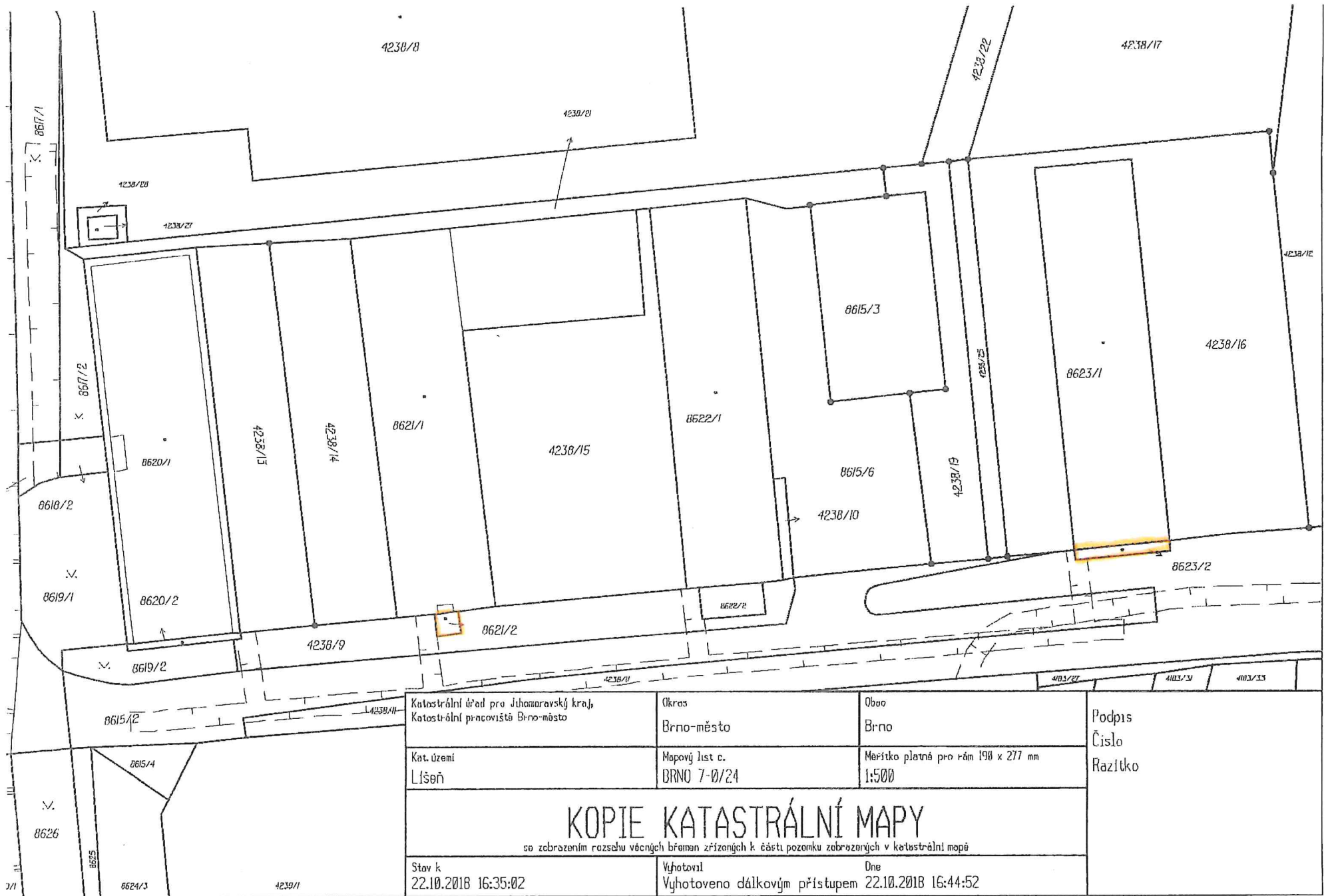

Katastrální úřad pro Juhomoravský kraj,  
Katastrální pracoviště Brno-město

Okres  
Brno-město

Obec  
Brno

Podpis

Kat. území  
Líšeň

Mapový list c.  
BRNO 7-0/24

Měřítko platné pro rám 198 x 277 mm  
1:500

Číslo

# KOPIE KATASTRÁLNÍ MAPY

so zobrazením rozsahu věcných břemen zřízených k části pozemku zobrazených v katastrální mapě

Stav k  
22.10.2018 16:35:02

Vyhotovil  
Vyhotoveno dálkovým přístupem

Dne  
22.10.2018 16:44:52

Razítko



Statutární město Brno  
Městská část Líšeň

B R N O

ÚŘAD MĚSTSKÉ ČÁSTI, ÚTVAR TAJEMNÍKA, JÍROVA 2, 628 00 BRNO

VÁŠ DOPIS ČJ.:  
ZE DNE:  
NAŠE ČJ.:  
SPIS. ZN.:

VYŘIZUJE: Eva Horáková  
TEL.: 544424841,  
FAX:  
E-MAIL: horakova@brno-lisen.cz  
DATUM: 2014/06/27

Věc : Výpis z usnesení 34.zasedání Zastupitelstva MČ Brno – Líšeň ze dne 26.6.2014

Zastupitelstvo MČ Brno – Líšeň

pod bodem

13/34 nesouhlasí s odprodejem pozemků p.č. 8621/2,8622/2,8623/2,4238/9, 4238/11 a části p.č. 8615/2 v k.ú.Líšeň, z důvodu umístění předmětných pozemků, dle platného ÚPmB, v plochách pro dopravu

v.r.  
Mgr.Břetislav Štefan  
starosta

v.r.  
Ing.Zdeněk Matyáš  
v.r.  
Petr Štědranský  
v.r.  
Mgr. Jaroslav Stross

Vyhotovil : Horáková





ÚŘAD MĚSTSKÉ ČÁSTI, ÚTVAR TAJEMNÍKA, JÍROVA 2, 628 00 BRNO

VÁŠ DOPIS ČJ.:

ZE DNE:

NAŠE ČJ.:

SPIS. ZN.:

VYŘIZUJE: Eva Horáková  
TEL.: 544424841,  
FAX:  
E-MAIL: horakova@brno-lisen.cz

DATUM: 2014/06/30

Věc : Výpis z usnesení 89.schůze Rady městské části Brno – Líšeň ze dne 18.6.2014

Rada MČ Brno – Líšeň

pod bodem

19/89	nedoporučuje	ZMČ Brno – Líšeň souhlasit s odprodejem pozemků p.č. 8621/2,8622/2,8623/2,4238/9,4238/11 a části p.č. 8615/2 v k.ú.Líšeň, z důvodu umístění předmětných pozemků, dle platného ÚPmB v plochách pro dopravu s užíváním pozemků p.č. 8621/2,8622/2,8623/2,4238/9, 4238/11 a části p.č. 8615/2 v k.ú.Líšeň , formou pronájmu
	souhlasí	

v.r.  
Mgr. Břetislav Štefan  
starosta

v.r.  
Ing. Mgr. Eliška Vondráčková  
ověřovatelka

Vyhotovil : Horáková



MAGISTRÁT MĚSTA BRNA

ODBOR ÚZEMNÍHO PLÁNOVÁNÍ A ROZVOJE

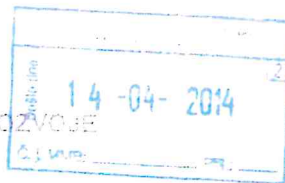

Statutární město Brno  
Magistrát města Brna

MMB/0151606/2014/01

listy: 1  
druh:

přílohy:



mmb1es5374917c Doručeno: 14.04.2014

VÁŠ DOPIS ZN.: MMB/0128848/2014  
ZE DNE: 2014-04-01  
NAŠE ČJ.: MMB/0151606/2014  
SPIS. ZN.: 4100/OÚPR/MMB/0128848/2014

OKA! MMB MO

Lenka Slonková

-zde-

VYŘIZUJE: Ing. arch. Jitka Makovská  
TEL: 542 174 233  
FAX: 542 174 425  
E-MAIL: makovska.jitka@brno.cz

DATUM: 2014-04-10  
POČET LISTŮ: 1

**Vyjádření z hlediska územně plánovacího k majetkoprávnímu vypořádání pozemků p.č. 8621/2, 8622/2, 8623/2, 4238/9, 4238/11, 8615/2 k.ú. Líšeň**

Vážení,

požádali jste Odbor územního plánování a rozvoje MMB o vyjádření z hlediska územně plánovacího k majetkoprávnímu vypořádání pozemků p.č. 8621/2, 8622/2, 8623/2, 4238/9, 4238/11, 8615/2 k.ú. Líšeň.

Dle Územního plánu města Brna jsou pozemky určeny jako stabilizovaná plocha pro dopravu – plochy komunikací a prostranství místního významu.

Z Regulativů ÚPmB pro uspořádání území (tvořících Přílohu č. 1 obecně závazné vyhlášky statutárního města Brna č. 2/2004 o závazných částech ÚPmB, v platném znění) a z výkresů ÚPmB vyplývají následující podmínky využití předmětného území:

**PLOCHY PRO DOPRAVU**

-jsou určeny zejména pro umístění zařízení systémů dopravní obsluhy města.

Za **plochu stabilizovanou** se považuje dílčí část území, ve kterém se stávající účel a intenzita využití nebude zásadně měnit. Za změnu se přitom nepovažuje modernizace, revitalizace a přestavba území za dodržení charakteru zástavby a indexu podlažní plochy, zástavba proluk a dostavba uvnitř stávajících areálů.

**Z hlediska územně plánovacího jsou pozemky v zájmu města, prodej nedoporučujeme, k pronájmu nemáme námitky.**

S pozdravem

MAGISTRÁT MĚSTA BRNA  
Odbor územního plánování a rozvoje

14.04.2014

*Leopoldová*  
Mgr. Ing. Kateřina Leopoldová  
vedoucí odboru

**Na vědomí**

OÚPR – sektor,

- spis – ul. Zaoralova.

*Lu*

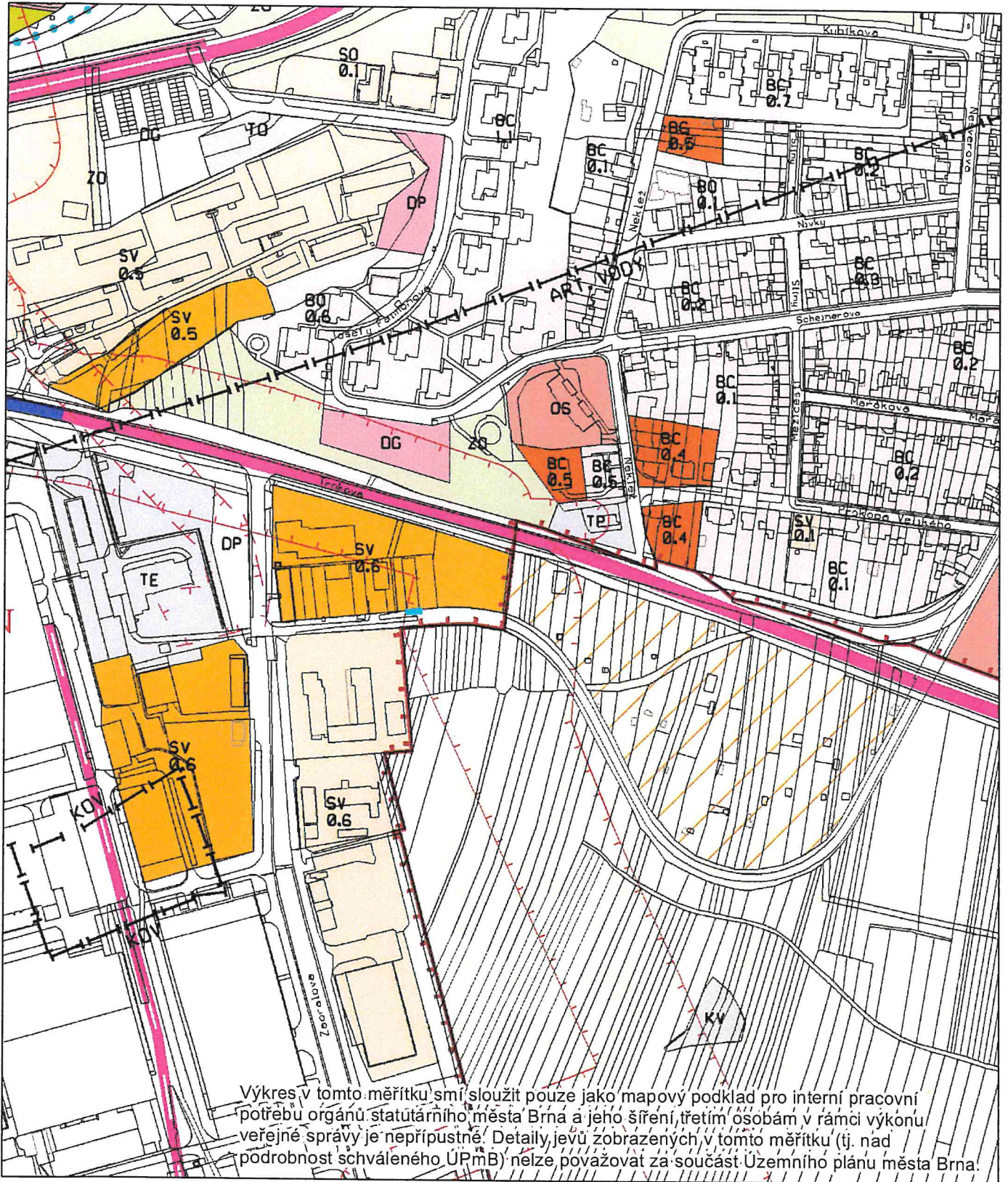



VÝPIS Z KATASTRU NEMOVITOSTÍ

prokazující stav evidovaný k datu 22.10.2018 16:35:02

Vyhotoveno bezúplatně dálkovým přístupem pro účel: Nájem nemovitosti, č.j.: \* pro Město Brno

Okres: CZ0642 Brno-město

Obec: 582786 Brno

Kat.území: 612405 Líšeň

List vlastnictví: 10001

V kat. území jsou pozemky vedeny v jedné číselné řadě

Vlastník, jiný oprávněný	Identifikátor	Podíl
Vlastnické právo		
Statutární město Brno, Dominikánské náměstí 196/1, Brno-město, 60200 Brno	44992785	

ČÁSTEČNÝ VÝPIS

Nemovitosti				
Pozemky				
Parcela	Výměra [m <sup>2</sup> ]	Druh pozemku	Způsob využití	Způsob ochrany
8621/2		6 zastavěná plocha a nádvoří		
Na pozemku stojí stavba: Líšeň, č.p. 2833, výroba, LV 8396				
8623/2		10 zastavěná plocha a nádvoří		
Na pozemku stojí stavba: Líšeň, č.p. 3002, výroba, LV 8507				

Věcná práva sloužící ve prospěch nemovitostí v části B - Bez zápisu

Věcná práva zatěžující nemovitosti v části B včetně souvisejících údajů - Bez zápisu

Poznámky a další obdobné údaje

Typ vztahu

o Změna výměr obnovou operátu

Povinnost k

Parcela: 8621/2

Plomby a upozornění - Bez zápisu

Nabývací tituly a jiné podklady zápisu

Právní vztahy

o Smlouva o bezúplatném převodu podle § 22 zákona č.219/2000 Sb. ze dne 03.11.2005. Právní účinky vkladu práva ke dni 29.11.2005.

V-15472/2005-702

Pro: Statutární město Brno, Dominikánské náměstí 196/1, Brno-město, RČ/IČO: 44992785  
60200 Brno

Vztah bonitovaných půdně ekologických jednotek (BPEJ) k parcelám - Bez zápisu

Nemovitosti jsou v územním obvodu, ve kterém vykonává státní správu katastru nemovitostí ČR: katastrální úřad pro Jihomoravský kraj, Katastrální pracoviště Brno-město, kód: 702.

Vyhotovil:

Vyhotoveno: 22.10.2018 16:37:57

zeměměřický úřad a katastrální - SCD

# VÝPIS Z KATASTRU NEMOVITOSTÍ

prokazující stav evidovaný k datu 22.10.2013 16:35:02

Vyhotoveno bezúplatně dálkovým přístupem pro účel: Nájem nemovitosti, č.j.: \* pro Město Brno

Okres: CZ0642 Brno-město

Obec: 582786 Brno

Kat.území: 612405 Líšeň

List vlastnictví: 8396

V kat. území jsou pozemky vedeny v jedné číselné řadě

Vlastník, jiný oprávněný	Identifikátor	Podíl
Vlastnické právo		

## Nemovitosti

### Pozemky

Parcela	Výměra [m2]	Druh pozemku	Způsob využití	Způsob ochrany
4238/15	607	ostatní plocha	manipulační plocha	

8621/1	622	zastavěná plocha a nádvoří		
--------	-----	----------------------------	--	--

Na pozemku stojí stavba: Líšeň, č.p. 2833, výroba

### Stavby

#### Typ stavby

Část obce, č. budovy	Způsob využití	Na parcele	Způsob ochrany
----------------------	----------------	------------	----------------

Líšeň, č.p. 2799	rod.dům	1312, LV 1745	
Líšeň, č.p. 2833	výroba	8621/1 8621/2, LV 10001	

## Věcná práva sloužící ve prospěch nemovitostí v části B - Bez zápisu

## Věcná práva zatěžující nemovitosti v části B včetně souvisejících údajů

### Typ vztahu

#### o Zástavní právo smluvní

ve výši 3.900.000,- Kč - hypoteční úvěr

#### Oprávnění pro

Oberbank AG pobočka Česká republika, nám. Přemysla Otakara II. 6/3, České Budějovice 1, 37001 České Budějovice, RČ/IČO: 26080222

#### Povinnost k

Parcela: 4238/15, Parcela: 8621/1  
Stavba: Líšeň, č.p. 2833

Listina Smlouva o zřízení zástavního práva podle obč.z. ze dne 28.01.2013. Právní účinky vkladu práva ke dni 28.01.2013.

V-790/2013-702

Pořadí k datu podle právní úpravy účinné v době vzniku práva

#### o Zástavní právo smluvní

ve výši 3.240.000,- Kč, budoucí pohledávky do výše 1.944.000,- Kč

#### Oprávnění pro

Českomoravská stavební spořitelna, a.s., Vinohradská 3218/169, Strašnice, 10000 Praha 10, RČ/IČO: 49241397

#### Povinnost k

Stavba: Líšeň, č.p. 2799

Listina Smlouva o zřízení zástavního práva podle obč.z. ze dne 20.12.2013. Právní účinky vkladu práva ke dni 23.12.2013.

V-23024/2013-702

Nemovitosti jsou v územním obvodu, ve kterém vykonává státní správu katastru nemovitostí ČR Katastrální úřad pro Jihočeský kraj, Katastrální pracoviště Brno-město, kód: 702.

VÝPIS Z KATASTRU NEMOVITOSTÍ  
prokazující stav evidovaný k datu 22.10.2018 16:35:02

Okres: CZ0642 Brno-město Obec: 582786 Brno  
Kat.území: 612405 Líšeň List vlastnictví: 8396  
V kat. území jsou pozemky vedeny v jedné číselné řadě

Typ vztahu

Pořadí k datu podle právní úpravy účinné v době vzniku práva

Poznámky a další obdobné údaje - Bez zápisu

Plomby a upozornění - Bez zápisu

Nabývací tituly a jiné podklady zápisu

istina

o Souhlasné prohlášení o nabytí právním úkonem jednoho z manželů do SJM ze dne 13.03.2006.

Pro: Kavický Pavel a Kavická Hana,  
Brno

o Kolaudační rozhodnutí čj.2700/3126,

Pro: Kavický Pavel a Kavická Hana,  
Brno

o Kolaudační rozhodnutí 2700/4099/08

Pro: Kavický Pavel a Kavická Hana,  
Brno

o Smlouva kupní ze dne 17.12.201

Pro: Kavický Pavel a Kavická Hana,  
Brno

Vztah bonitovaných půdně ekologických jednotek (BPEJ) k parcelám - Bez zápisu

emovitosti jsou v územním obvodu, ve kterém vykonává státní správu katastru nemovitostí ČR:  
katastrální úřad pro Jihomoravský kraj, Katastrální pracoviště Brno-město, kód: 702.

vyhotovil:  
eský úřad zeměměřický a katastrální - SCD

Vyhotoveno: 22.10.2018 16:40:51

VÝPIS Z KATASTRU NEMOVITOSTÍ

prokazující stav evidovaný k datu 22.10.2018 14:35:02

Vyhotoveno bezúplatně dálkovým přístupem pro účel: Nájem nemovitosti, č.j.: \* pro Město Brno

Okres: CZ0642 Brno-město

Obec: 582786 Brno

Kat.území: 612405 Líšeň

List vlastnictví: 8507

V kat. území jsou pozemky vedeny v jedné číselné řadě

Vlastník, jiný oprávněný	Identifikátor	Podíl
Vlastnické právo ABILITIES, s.r.o., Jungmannova 997/22, 66451 Šlapanice	26273560	

Nemovitosti

Pozemky Parcela	Výměra[m2]	Druh pozemku	Způsob využití	Způsob ochrany
4238/16	902	ostatní plocha	manipulační plocha	
4238/25	83	ostatní plocha	manipulační plocha	
8623/1	399	zastavěná plocha a nádvoří		

Na pozemku stojí stavba: Líšeň, č.p. 3002, výroba

Stavby

Typ stavby

Část obce, č. budovy	Způsob využití	Na parcele	Způsob ochrany
Líšeň, č.p. 3002	výroba	8623/1 8623/2, LV 10001	

1 Věcná práva sloužící ve prospěch nemovitostí v části B - Bez zápisu

2 Věcná práva zatěžující nemovitosti v části B včetně souvisejících údajů

Typ vztahu

o Předkupní právo podle § 101 zákona č. 183/2006 Sb.

veřejně prospěšná stavba VPS 40/06-I/2

Oprávnění pro

Statutární město Brno, Dominikánské náměstí 196/1,  
Brno-město, 60200 Brno, RČ/IČO: 44992785

Povinnost k

Parcela: 4238/16, Parcela: 8623/1

Listina Opatření obecné povahy kterým se vydává úz. plán nebo regulač. plán (§101 stav.zák.) 1/2011 ze dne 17.5.2011, účinnost ze dne 8.7.2011.

Z-29453/2013-702

Pořadí k datu podle právní úpravy účinné v době vzniku práva

3 Poznámky a další obdobné údaje - Bez zápisu

4 Plomby a upozornění - Bez zápisu

5 Nabývací tituly a jiné podklady zápisu

Listina

o Smlouva kupní ze dne 05.04.2006. Právní účinky vkladu práva ke dni 12.04.2006.

V-5088/2006-702

Pro: ABILITIES, s.r.o., Jungmannova 997/22, 66451 Šlapanice

RČ/IČO: 26273560

Nemovitosti jsou v územním obvodu, ve kterém vykonává státní správu katastru nemovitostí ČR  
Katastrální úřad pro Jihomoravský kraj, Katastrální pracoviště Brno-město, kód: 702.

VÝPIS Z KATASTRU NEMOVITOSTÍ

prokazující stav evidovaný k datu 22.10.2018 14:35:02

Okres: CZ0642 Brno-město

Obec: 582786 Brno

kat.území: 612405 Líšeň

List vlastnictví: 8507

V kat. území jsou pozemky vedeny v jedné číselné řadě

istina

o Smlouva kupní ze dne 17.08.2009. Právní účinky vkladu práva ke dni 16.09.2009.

V-15665/2009-702

Pro: ABILITIES, s.r.o., Jungmannova 997/22, 66451 Šlapanice

RČ/IČO: 26273560

Vztah bonitovaných půdně ekologických jednotek (BPEJ) k parcelám - Bez zápisu

emovitosti jsou v územním obvodu, ve kterém vykonává státní správu katastru nemovitostí ČR:  
katastrální úřad pro Jihomoravský kraj, Katastrální pracoviště Brno-město, kód: 702.

vyhotovil:  
katastrální úřad zeměměřický a katastrální - SCD

Vyhotoveno: 22.10.2018 14:39:02



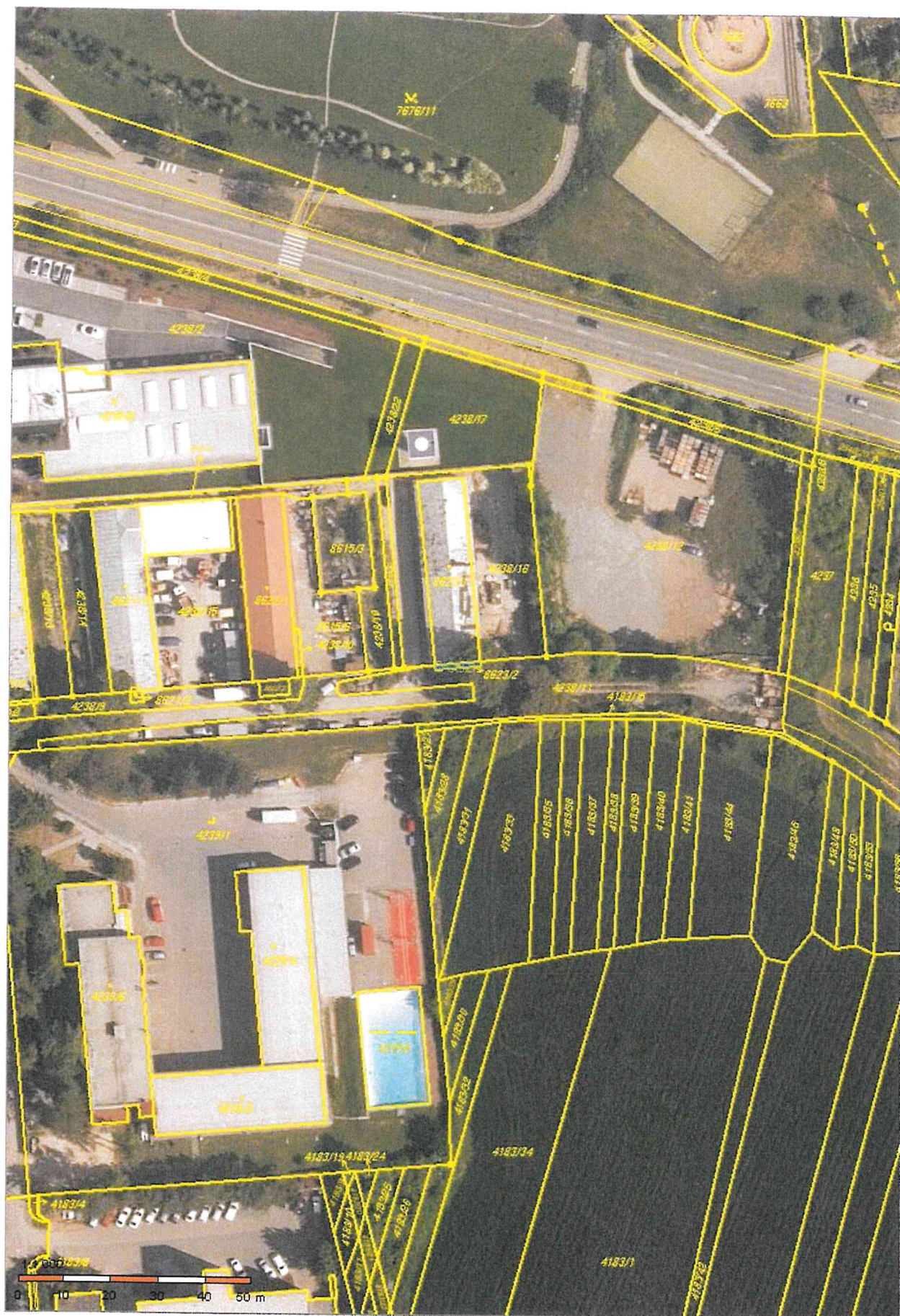

## Informace o pozemku

Parcelní číslo: [3621/2](#)  
Obec: [Brno \(582786\)](#)  
Katastrální území: [Lišeň \(612405\)](#)  
Číslo LV: [10001](#)  
Výměra [m<sup>2</sup>]: 6  
Typ parcely: Parcela katastru nemovitostí  
Mapový list: DKM  
Určení výměry: Ze souřadnic v S-JTSK  
Druh pozemku: zastavěná plocha a nádvoří  
Stavba na pozemku: [č. p. 2833](#)



## Vlastníci, jiní oprávnění

Vlastnické právo

*Pozemek není svěřen Město Brno - Lišeň  
Správce: Odbor spisový majetku MÚB, Hunka 3, Brno*

Podíl

Statutární město Brno, Dominikánské náměstí 196/1, Brno-město, 60200 Brno

## Způsob ochrany nemovitosti

Nejsou evidovány žádné způsoby ochrany.

## Seznam BPEJ

Parcela nemá evidované BPEJ.

## Omezení vlastnického práva

Nejsou evidována žádná omezení.

## Jiné zápisy

Typ

Změna výměr obnovou operátu

Řízení, v rámci kterých byl k nemovitosti zapsán cenový údaj

Nemovitost je v územním obvodu, kde státní správu katastru nemovitostí ČR vykonává [Katastrální úřad pro Jihomoravský kraj, Katastrální pracoviště Brno-město](#)

Zobrazené údaje mají informativní charakter. Platnost k 05.11.2018 12:00:00.



## Informace o pozemku

Parcelní číslo:	<a href="#">8623/2</a>
Obec:	<a href="#">Brno (582736)</a>
Katastrální území:	<a href="#">Lišeň (612405)</a>
Číslo LV:	<a href="#">10001</a>
Výměra [m <sup>2</sup> ]:	10
Typ parcely:	Parcela katastru nemovitostí
Mapový list:	DKM
Určení výměry:	Ze souřadnic v S-JTSK
Druh pozemku:	zastavěná plocha a nádvoří
Stavba na pozemku:	<a href="#">č. p. 3002</a>

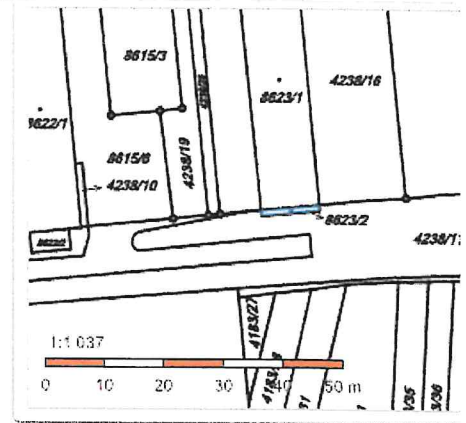

### Vlastníci, jiní oprávnění

*Pozemek není svěřen MČ Brno-Líšeň  
správcem Odbor správy majetku, Alrova 3, Brno*

Vlastnické právo

Podíl

Statutární město Brno, Dominikánské náměstí 196/1, Brno-město, 60200 Brno

### Způsob ochrany nemovitosti

Nejsou evidovány žádné způsoby ochrany.

### Seznam BPEJ

Parcela nemá evidované BPEJ.

### Omezení vlastnického práva

Nejsou evidována žádná omezení.

### Jiné zápisy

Nejsou evidovány žádné jiné zápisy.

Řízení, v rámci kterých byl k nemovitosti zapsán cenový údaj

Nemovitost je v územním obvodu, kde státní správu katastru nemovitostí ČR vykonává [Katastrální úřad pro Jihomoravský kraj, Katastrální pracoviště Brno-město](#)

Zobrazené údaje mají informativní charakter. Platnost k 05.11.2018 12:00:00.

© 2004 - 2018 [Český úřad zeměměřický a katastrální](#), Pod sídlištěm 1800/9, Kobylisy, 18211 Praha 8  
Podání určená katastrálními úřadům a pracovištím zasílejte přímo na [jejich e-mail adresu](#).

Verze aplikace: 5.5.3 build 0