

Rada městské části Brno - Líšeň

Předkladatel: útvar tajemníka

Č.j. VII./30/21 / 2000

VII./30. zasedání Zastupitelstva městské části Brno-Líšeň
konané dne 21.09.2017

Název materiálu:

Žádost spol. DOMING, a.s., o vyslovení souhlasu se směnou vlastnictví pozemků p.č. 3278/191, 3278/439, 3278/459, 3278/461, 3278/463, 3278/466 a 3278/503 v k.ú. Líšeň, ve vlastnictví DOMINGu za část pozemku p.č. 3072/1 o výměře 32 m² v majetku statutárního města Brna, zastavěného parkovištěm ve vlastnictví spol. DOMING, a.s.

Obsah :

- důvodová zpráva
- žádost spol. DOMING, a.s. na tiskopise MMB + doplnění zaměření opěrní zdi a vysvětlující e-mail
- stanovisko Odbor dopravy MMB, ze dne 29.05.2017
- snímky z listu mapy
- inf. výpisy z katastru nemovitostí

Návrh usnesení :

Zastupitelstvo městské části Brno-Líšeň <u>s o u h l a s í</u> s navrženou směnou vlastnictví pozemků p.č. 3278/291, 3278/439, 3278/459, 3278/461, 3278/463, 3278/466 a 3278/503 v k.ú. Líšeň ve vlastnictví společnosti DOMING, a.s., za část pozemku p.č. 3072/1 o výměře 32 m² v k.ú. Líšeň ve vlastnictví statutárního města Brna.

Stanoviska dotčených orgánů :

- stavební komise při MČ Brno – Líšeň, konaná dne 7.05.2016, vyslovení souhlasu se směnou vlastnictví pozemků p.č. 3278/291, 3278/439, 3278/459, 3278/463, 3278/466 a p.č. 3278/503 o celkové výměře 612 m² v k.ú. Líšeň, ve vlastnictví DOMINGu, za část pozemku p.č. 3072/1 v k.ú. Líšeň v majetku statutárního města Brna, k sjednocení vlastnictví parkovacích stání v majetku DOMINGu, **doporučuje**,
(souhlasí: 7, nesouhlasí:0 zdrželi se: 0)
- VII./60. schůze Rady MČ Brno – Líšeň, konaná dne 26.07.2017, v bodu č. 25/60 svého usnesení, **doporučuje** ZMČ Brno – Líšeň souhlasit s navrženou směnou vlastnictví pozemků p.č. 3278/291, 3278/439, 3278/459, 3278/463, 3278/466 a p.č. 3278/503 v k.ú. Líšeň v majetku společnosti DOMING, a.s., za část pozemku p.č. 3072/1 o výměře 32 m² v k.ú. Líšeň ve vlastnictví statutárního města Brna.

garance správnosti, zákonnosti materiálu					
Podpisy dotčených odborů					
Útvar tajemníka	sociální	organizační	rozpočtu a financí	majetkoprávní	Stavební odbor
Ing.I.Sehnalová					Ing. arch.M.Smolková Hoskovcová,Ph.D. <i>Smolková Hoskovcová</i>

Zpracoval :
Útvar tajemníka
K. Hudcová

Předkládá :
za RMČ uvolněný funkcionář
starosta Mgr. Břetislav Štefan

Štefan

Předkladatel: útvar tajemníka

Žadatel: spol. Doming, a.s., Dřevařská č. 12, Brno

Věc: žádost o směnu vlastnictví pozemků p.č. 3278/291, 3278/439, 3278/459, 3278/461, 3278/463, 3278/466 a 3278/503, v k.ú. Líšeň ve vlastnictví spol. DOMING, a.s., za část pozemku p.č. 3072/1 o výměře 32 m² v k.ú. Líšeň v majetku statutárního města Brna – zastavěného parkovištěm ve vlastnictví spol. DOMING, a.s.

Doručeno: 5.05.2017

Zasedání SK: 10.05.2017 – vyžádáno doplnění stanoviska OD MMB a BKOM, a.s.

Zasedání SK: 7.06.2017

Schůze RMČ: 28.06.2017 – staženo z programu a doplněno o jednání samosprávy a žadatele dne 10.07.2017

Schůze RMČ: 26.07.2017

Zasedání ZMČ: 21.09.2017

Záměrem navržené směny vlastnictví jsou dotčeny pozemky ve vlastnictví DOMINGU, a.s.:

p.č. 3278/291 – 128 m² – ostatní plocha/jiná plocha (součást hřiště SK Líšeň),

p.č. 3278/439 - 177 m² – jiná plocha/ostatní plocha – využívaná jako zeleň,

p.č. 3278/459 - 70 m² – zeleň/ostatní plocha,

p.č. 3278/461 - 5 m² – zeleň/ ostatní plocha,

p.č. 3278/463 - 53 m² – zeleň/ostatní plocha,

p.č. 3278/466 - 32 m² – zeleň/ ostatní plocha,

p.č. 3278/503 - 147 m² – zeleň/ ostatní plocha, za

část p.č. 3072/1 – 32 m² – ostatní komunikace/ostatní plocha v k.ú. Líšeň, jedná se o části pozemků navazující na parkoviště spol. DOMING, a.s, pozemek je v katastru nemovitostí evidován na listu vlastnictví statutárního města Brna.

Důvodová zpráva:

DOMING, a.s. navrhuje směnu vlastnictví bez nároku na jakékoliv majetkové vyrovnání, zkolaudovaná parkovací místa ve vlastnictví společnosti situovaná na pozemcích p.č. 3278/464, 3278/452 a p.č. 3278/460 k.ú. Líšeň, zasahují svými částmi o celkové výměře 32 m² do pozemku p.č. 3072/1 v k.ú. Líšeň – majetek statutárního města Brna, nesvěřený MČ Brno – Líšeň.

Navrženou směnou vlastnictví ploch využívaných jako zeleň by MČ Brno – Líšeň na sebe převzala povinnost jejich údržby.

OÚPR MMB k záměru nezaujal stanovisko a ponechává rozhodnutí na MČ Brno – Líšeň. Stavební komise MČ Brno – Líšeň si vyžádala doplnění stanoviska Odboru dopravy MMB – doplněno dne 29.05.2017 č.j. MMB/207844/2017, stanovisko je doporučující. Stanovisko Brněnských komunikací, a.s., bylo žadateli odmítnuto s tím, že nedochází ke změně využití komunikace .

Na doplňujícím jednání zástupců samosprávy MČ Brno – Líšeň s žadatelem dne 10.07.2017 bylo dohodnuto, že z návrhu majetkové dispozice bude vypuštěn pozemek p.č. 3278/291 v k.ú. Líšeň (vlastnictví spol. DOMING, a.s.), o kterou nemá MČ Brno – Líšeň zájem z důvodu vybudování opěrné zdi na pozemku, k nabytí ostatních pozemků do vlastnictví statutárního města Brna s následnou částečnou směnou vlastnictví, není námitek.

Doming, a.s. nechal opěrnou zeď zaměřit čímž prokázal, že tato leží na pozemku p.č. 3278/438 k.ú. Líšeň, v majetku BD Leskauerova č. 9, směnu vlastnictví lze tedy realizovat v plném rozsahu.

Výsledek usnesení RMČ Brno – Líšeň současně s informací o projednání dne 21.09.2017 v ZMČ Brno – Líšeň, byl spol. DOMING, a.s., sdělen písemně dne 28.07.2017 pod č.j.2004/07135/2017/Hu.

Stanovisko stavebního odboru:

z hlediska platné územně plánovací dokumentace ke směně pozemků p.č. 3278/291, 3278/439, 3278/459, 3278/461, 3278/463, 3278/466 a 3278/503 v k.ú. Líšeň, za část pozemku p.č. 3072/1 v k.ú. Líšeň nemá námitek.

Předmět: DOMING - zaměření opěrné zdi
Od: "Mátl Roman" <r.matl@doming.cz>
Odesláno: 19. 7. 2017 21:56:26
Komu: "Miloš Freiberg" <freiberg@brno-lisen.cz>
Kopie: "Karel Hladiš" <karel.hladis@sokolik.cz>; "Juraj Horňák" <j.hornak@doming.cz>; "Květoslava Hudcová" <hudcova@brno-lisen.cz>
Přílohy: Zaměření opěrné stěny Líšeň sken.pdf; Zaměření opěrné stěny Líšeň.pdf

Dobrý den pane místostarosto,

V příloze vám posílám doklad o vyměření opěrné zdi mezi hřištěm SK Líšeň a bytovým domem Leskauerova 9.

Umístění této opěrné zdi mimo směřované pozemky bylo pro ÚMČ zásadní k udělení souhlasného vyjádření k Žádosti f. DOMING o směnu pozemků se Statutárním městem Brnem v lokalitě Líšeň.

Z dokladu o vytyčení vyplývá, že opěrná zeď není umístěna na pozemku, nabízeném ke směně, ale na pozemku p.č. 3278/438, který je ve spoluvlastnictví majitelů bytů domu Leskauerova 9, Brno.

V příloze tedy přikládám jak oskenovaný Protokol o zaměření opěrné zdi, s podpisem a razítkem geodeta, tak tento protokol v elektronické podobě, kde je možno v přiblížení zjistit umístění zdi na výše uvedené parcele.

Originál předám do pátku na stavební úřad v Líšni, paní Hudcové, k založení do spisu k naší žádosti.

Předpokládám tedy pane místostarosto, že ze strany f. DOMING bylo doloženo vše požadované a Rada MČ Líšeň doporučí zastupitelstvu udělit souhlas k Žádosti o směnu pozemků.

Děkuji vám za informaci, zda je tedy teď vše v pořádku.

S pozdravem

Ing. Roman Mátl
608 737 848

k.ú. Líšeň
Zaměření opěrné zdi na p.č. 3278/438
měř.: 1:500

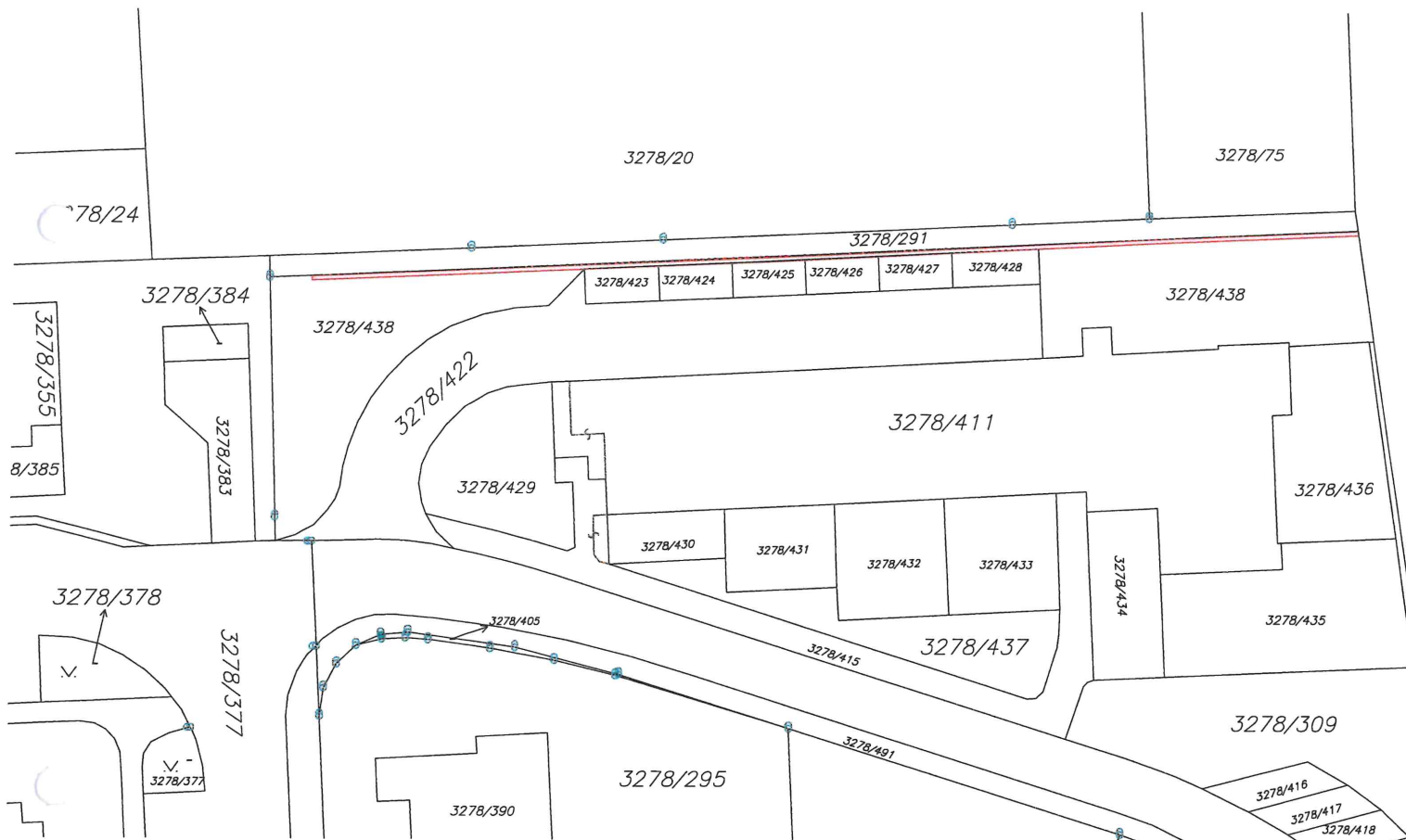

Ze záměru je zřejmé že celá opěrná zeď (červeně) leží v p.č. 3278/438

Zaměřil: Ing. Jaroslav Sáček, Tišnovská 129, 61400 Brno

dne: 18.7.2017

k.ú. Líšeň
Zaměření opěrné zdi na p.č. 3278/438
měř.: 1:500

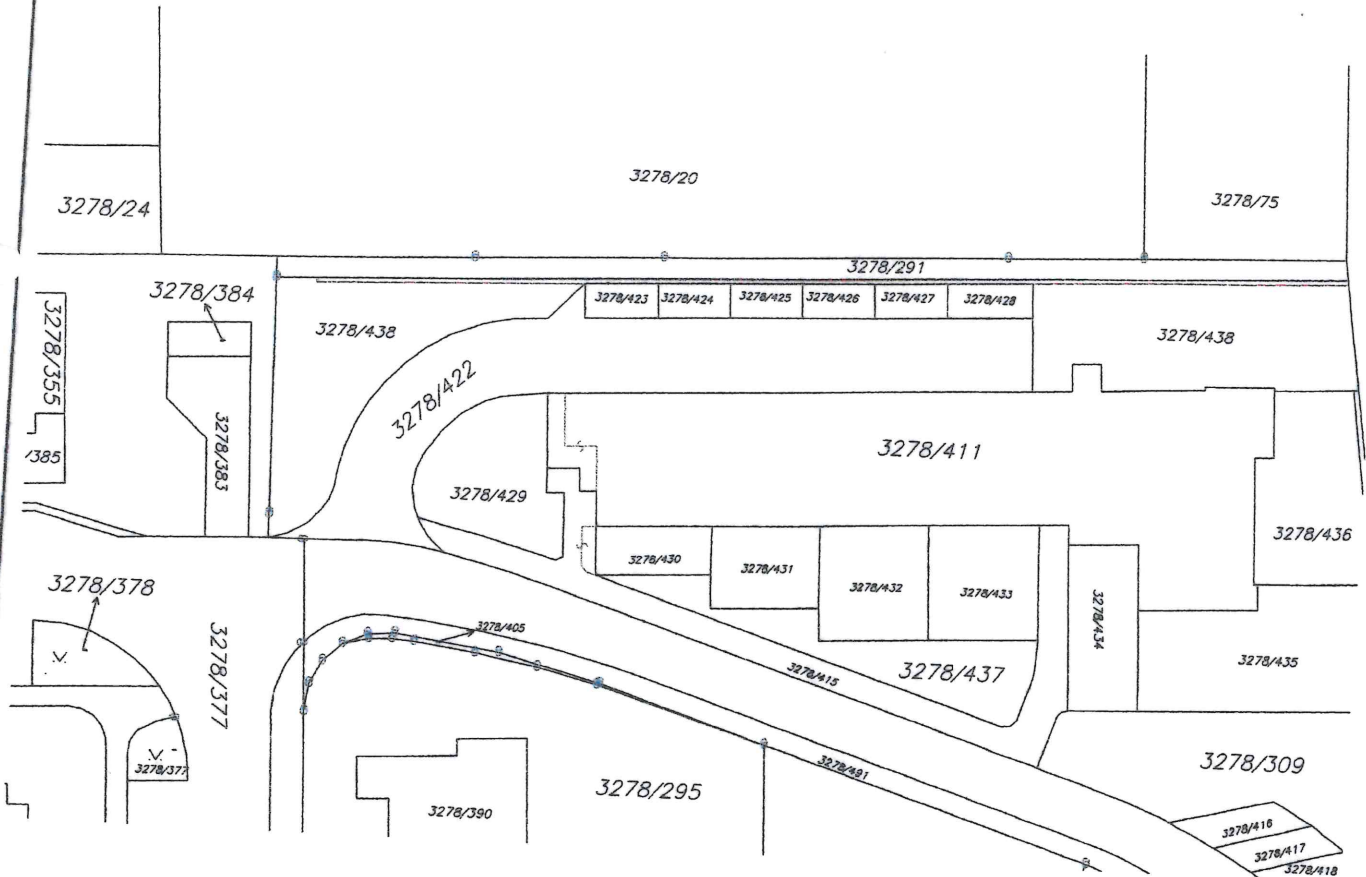

Ze zdkresu je zřejmé že celá opěrná zeď (červeně) leží v p.č. 3278/438

Zaměřil: Ing. Jaroslav Sáček, Tišnovská 129, 61400 Brno

dne: 18.7.2017



Informace o pozemku

Parcelní číslo:	3278/438
Obec:	Brno [582786]
Katastrální území:	Líšeň [612405]
Číslo LV:	9972
Výměra [m ²]:	394
Typ parcely:	Parcela katastru nemovitostí
Mapový list:	DKM
Určení výměry:	Ze souřadnic v S-JTSK
Způsob využití:	jiná plocha
Druh pozemku:	ostatní plocha

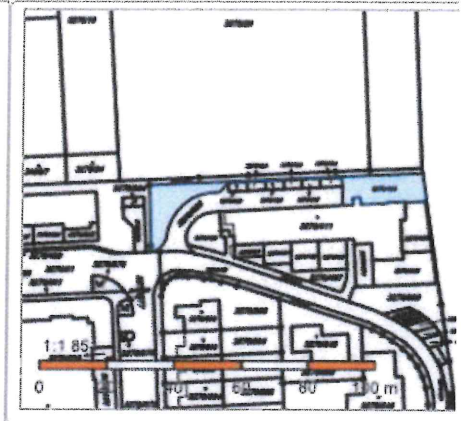

Vlastníci, jiní oprávnění

Vlastnické právo	Podíl
Brzobohatá Alexandra, Leskauerova 2897/9, Líšeň, 62800 Brno	568/14646
Dobešová Jiřina PhDr., č. ev. 91, 66601 Heroltice	560/14646
Grmolenská Eva Mgr.Ing., č. p. 161, 66443 Hajany	1126/14646
Jonáš Marcel, Merhautova 934/45, Černá Pole, 61300 Brno	971/14646
Klimeš Roman, Leskauerova 2897/9, Líšeň, 62800 Brno	1080/14646
SJM Kovář Lubomír Ing. a Kovářová Lenka, Otiskova 2806/28, Líšeň, 62800 Brno	763/14646
Kučera Tomáš, Otavská 1055/15, České Budějovice 2, 37011 České Budějovice	541/14646
Kudera Jan, Leskauerova 2897/9, Líšeň, 62800 Brno	189/2441
SJM Mitáš Jan Ing. a Mitášová Marie, <i>Mitáš Jan Ing., Ostravská 265/74, Komárov, 74770 Opava</i> <i>Mitášová Marie, Leskauerova 2897/9, Líšeň, 62800 Brno</i>	979/14646
Pecháčková Eva, Leskauerova 2897/9, Líšeň, 62800 Brno	384/14646
Plevová Jana Bc., Leskauerova 2897/9, Líšeň, 62800 Brno	1103/14646
Strouhal Jiří, Tovačovského 3885/27, Židenice, 63600 Brno	1816/14646
Štolfa Jaromír Ing., Skalky 4354/20, 76701 Kroměříž	673/14646
Štolfová Klára Ing., Leskauerova 2897/9, Líšeň, 62800 Brno	673/14646
SJM Vávra Jaroslav a Vávrová Jana, Leskauerova 2897/9, Líšeň, 62800 Brno	1513/14646
Vrtělová Pavlína MUDr., Leskauerova 2897/9, Líšeň, 62800 Brno	762/14646

Způsob ochrany nemovitosti

Nejsou evidovány žádné způsoby ochrany.

Seznam BPEJ

Parcela nemá evidované BPEJ.

Omezení vlastnického práva

Typ
Věcné břemeno (podle listiny)
Zástavní právo smluvní

Jiné zápisy

Nejsou evidovány žádné jiné zápisy.

Řízení, v rámci kterých byl k nemovitosti zapsán cenový údaj

Více informací k cenovým údajům naleznete v aplikaci.

Nemovitost je v územním obvodu, kde státní správu katastru nemovitostí ČR vykonává [Katastrální úřad pro Jihomoravský kraj, Katastrální pracoviště Brno-město](#)

Zobrazené údaje mají informativní charakter. Platnost k 20.07.2017 15:00:00.

© 2004 - 2017 [Český úřad zeměměřický a katastrální](#), [Pod sídlištěm 1800/9, Kobylisy, 18211 Praha 8](#)
Podání určená katastrálním úřadům a pracovištím zasílejte přímo na [jejich e-mail adresu](#).

Verze aplikace: 5.5.0 build 0

DOŠLO DNE 31-05-2017



MAGISTRÁT MĚSTA BRNA, ODBOR DOPRAVY, KOUNICOVA 67, 602 00 BRNO

VÁŠ DOPIS ČJ.: XX/000/0000
ZE DNE: 2017-05-15
NAŠE ČJ.: MMB/207844/2017
SPIS. ZN.: 5400/OD/MMB/207844/2017

DOMING a.s.
Dřevařská 855/12
602 00 Brno

VYŘIZUJE: Bc. Silvie Partyková
TEL.: 542 174 449
FAX: 542 174 211
E-MAIL: partykova.silvie@brno.cz

DATUM: 2017-05-29
POČET LISTŮ: 1

Vyjádření ke směně pozemků v k.ú. Líšeň

Vážení,

Odbor dopravy MMB obdržel žádost o vyjádření ke směně části pozemku p.č. 3072/1 v k.ú. Líšeň ve vlastnictví statutárního města Brna za pozemky p.č. 3278/291, 3278/439, 3278/459, 3278/461, 3278/463, 3278/466, 3278/503 v k.ú. Líšeň ve vlastnictví společnosti DOMING a.s.

Pozemek p.č. 3072/1 v k.ú. Líšeň je dopravní plochou, na jejíž části se nachází parkovací místa ve vlastnictví navrhovatele směny společnosti DOMING a.s. V dotčené oblasti nejsou plánované žádné investice a komunikace je stabilizovaná.

Pozemky p.č. 3278/439, 3278/459, 3278/461, 3278/463, 3278/466, 3278/503 k.ú. Líšeň jsou plochy zeleně sousedící s pozemky ve vlastnictví SMB a jejich nabytím by došlo k ucelení majetku města. Také nabytím pozemku p.č. 3278/291 v k.ú. Líšeň, na kterém se nachází část fotbalového hřiště SK Líšeň, dojde k ucelení majetku města.

Vzhledem k výše uvedeným skutečnostem OD MMB nemá námitky ke směně části pozemku p.č. 3072/1 v k.ú. Líšeň za pozemky p.č. 3278/291, 3278/439, 3278/459, 3278/461, 3278/463, 3278/466, 3278/503 v k.ú. Líšeň.

S pozdravem

STATUTÁRNÍ MĚSTO BRNO
MAGISTRÁT MĚSTA BRNA
Odbor dopravy
Kounicova 67, Brno
-002-

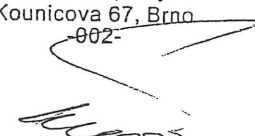
Ing. Vladimír Bielko
vedoucí odboru

Přílohy

-
Na vědomí
-

3. Návrh na využití nemovitosti:²⁾

Pozemek 3278/291 - ostatní plocha, jiná plocha, v současné době se na něm nachází část hřiště fotbalového klubu SK Líšeň. Zbývající pozemky pod hřištěm jsou v majetku Statutárního města Brna.

Pozemky na parcelách 3278/439, 3278/459, 3278/461, 3278/463, 3278/466 jsou zatravněné pozemky, které přímo sousedí se zatravněnými pozemky na parcele 3072/1, která je v majetku SMB. Pozemek na parcele 3278/503 je pozemek zeleně, sousedící s pozemkem 3278/42, též zeleně, která je v majetku SMB a dále sousedí s komunikací ulice Letecká (p.č. 3278/516), též v majetku SMB.

DOMING a.s. má zájem tyto pozemky o celkové výměře 661m² směnit za část pozemku na parcele 3072/1 o výměře 32m². Na této části parcely leží část zpevněných ploch komunikace - parkoviště, které je v majetku DOMING a.s.

Touto směnou by došlo k majetkovému zcelení pozemků stejného využití, tedy k majetkovému zcelení pozemku pod hřištěm SK Líšeň, zále ke zcelení zelených ploch při ulici Holzova a Letecká a ke zcelení zpevněné plochy parkoviště.

DOMING a.s. navrhuje směnu těchto pozemků bez nároku na doplatek kterékoliv smluvní straně.

2) např. prodej, pronájem, směna

Makovská

4. Vyjádření Odboru územního plánování a rozvoje
Magistrátu města Brna, Kounicova 67:

Naše značka
4100/OÚPR/0164997/2017/Mak

Vyřizuje/linka
Ing.arch. Makovská/542 174 233

Brno dne 2017-04-24

Dle Územního plánu města Brna jsou pozemky p.č. 3278/291, 3278/461, 3278/463, 3278/466, 3278/503 a část p.č. 3278/459 k.ú. Líšeň součástí **návrhové plochy bydlení čistého BC**, pozemek p.č. 3278/439 a část p.č. 3278/459 k.ú. Líšeň jsou součástí **stabilizované plochy bydlení čistého BC**. Pozemek p.č. 3072/1 k.ú. Líšeň je součástí **plochy pro dopravu s podrobnějším účelem využití stanoveným funkčním typem komunikace a prostranství místního významu**. S ohledem na velikost směnovaného pozemku p.č. 3072/1 k.ú. Líšeň 32 m² a znalost místních poměrů ponechávámé rozhodnutí na městské části Brno-Líšeň.

S pozdravem

Ing. arch. Dušan Novotník
vedoucí odboru
Kounicova 67
601 67 BRNO
-003- podpis, razítko

V Brně dne: _____
Co. sektor. spis – ul. Holzova

5. Vyjádření příslušně městské části:

(pokud se městská část nevyjádří k návrhu dispozice do 3 měsíců od dne doručení, má se za to, že městská část s návrhem dispozice souhlasí)

V Brně dne: _____

podpis, razítko

6. Vyjádření Odboru investičního Magistrátu města Brna, Kounicova 67:

V Brně dne: _____

podpis, razítko

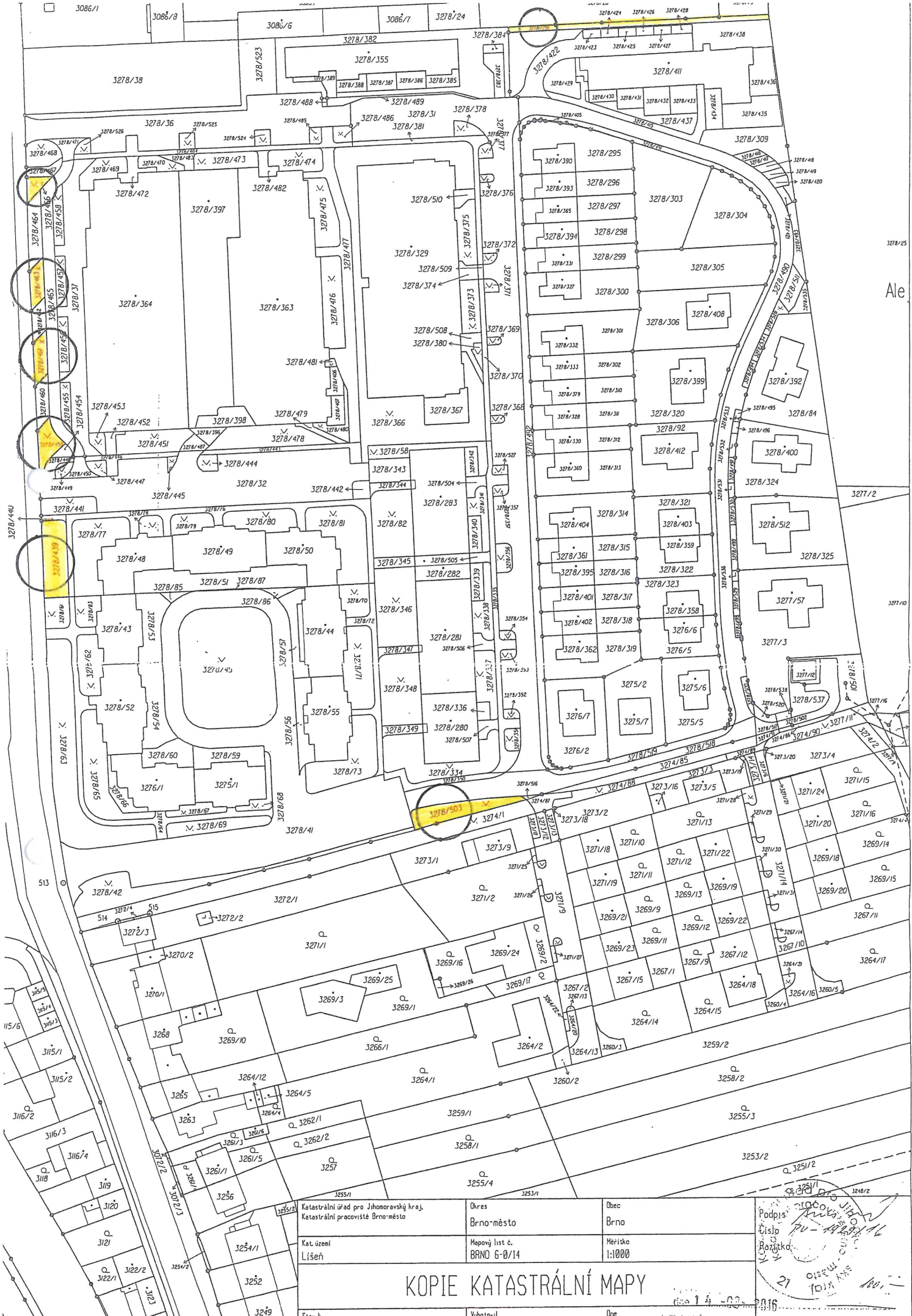

Ale

Katastrální úřad pro Jihomoravský kraj,
Katastrální pracoviště Brno-město

Okres
Brno-město

Obec
Brno

Kat. území
Lišeň

Mopový list č.
BRNO 6-0/14

Měřítko
1:1000

KOPIE KATASTRÁLNÍ MAPY

Podpis: *[Signature]*

Číslo: *[Number]*

Řežba: *[Number]*

21

Stav k: *[Date]* Vytvořil: *[Name]* Dne: *[Date]*

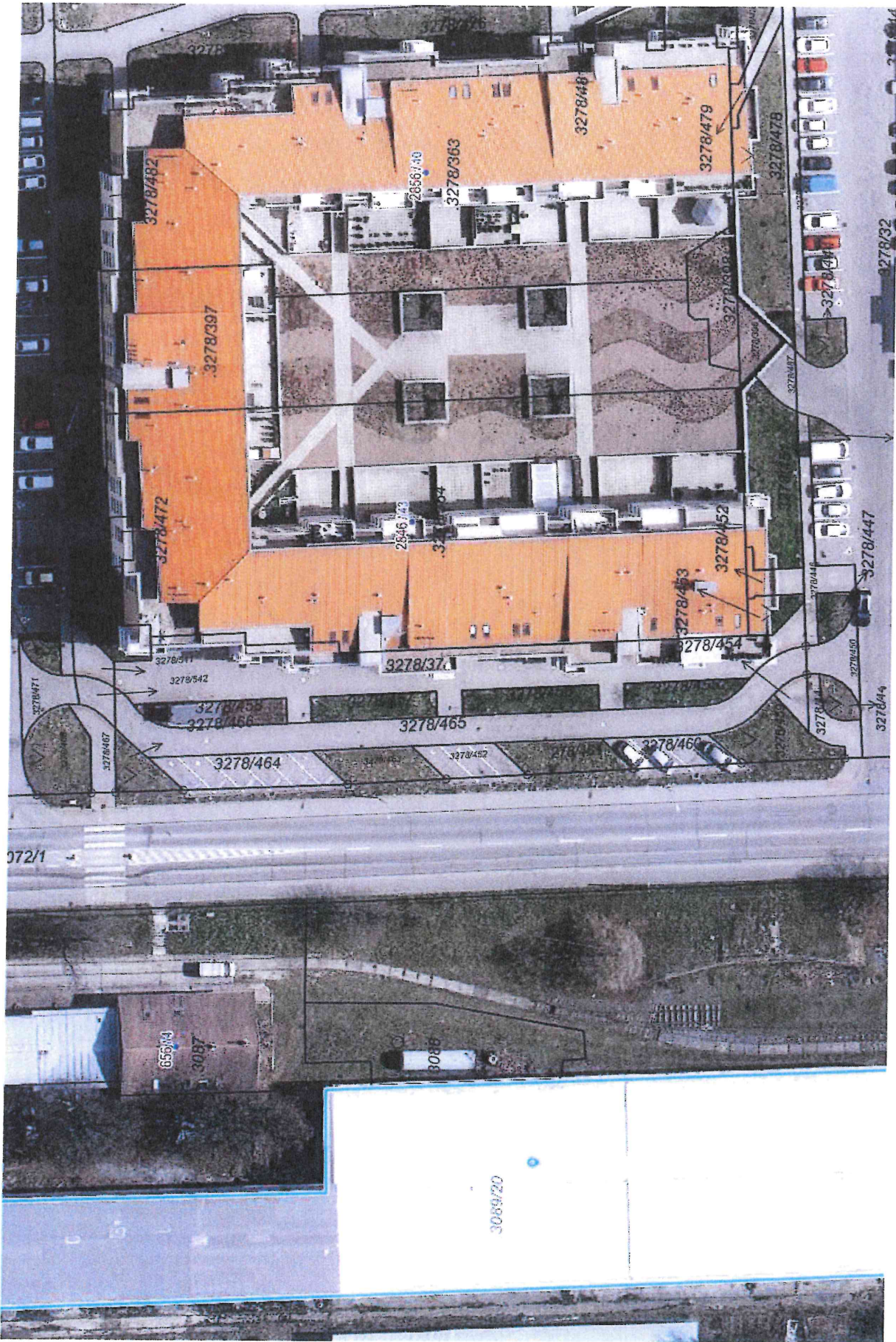

072/1

655143
3087

3086

30669720

3278/471

3278/467

3278/511

3278/542

3278/458

3278/466

3278/464

2846723

3278/371

3278/465

3278/452

3278/460

3278/453

3278/454

3278/452

3278/482

3278/397

2856740

3278/363

3278/448

3278/479

3278/478

3278/449

3278/447

3278/444

3278/32

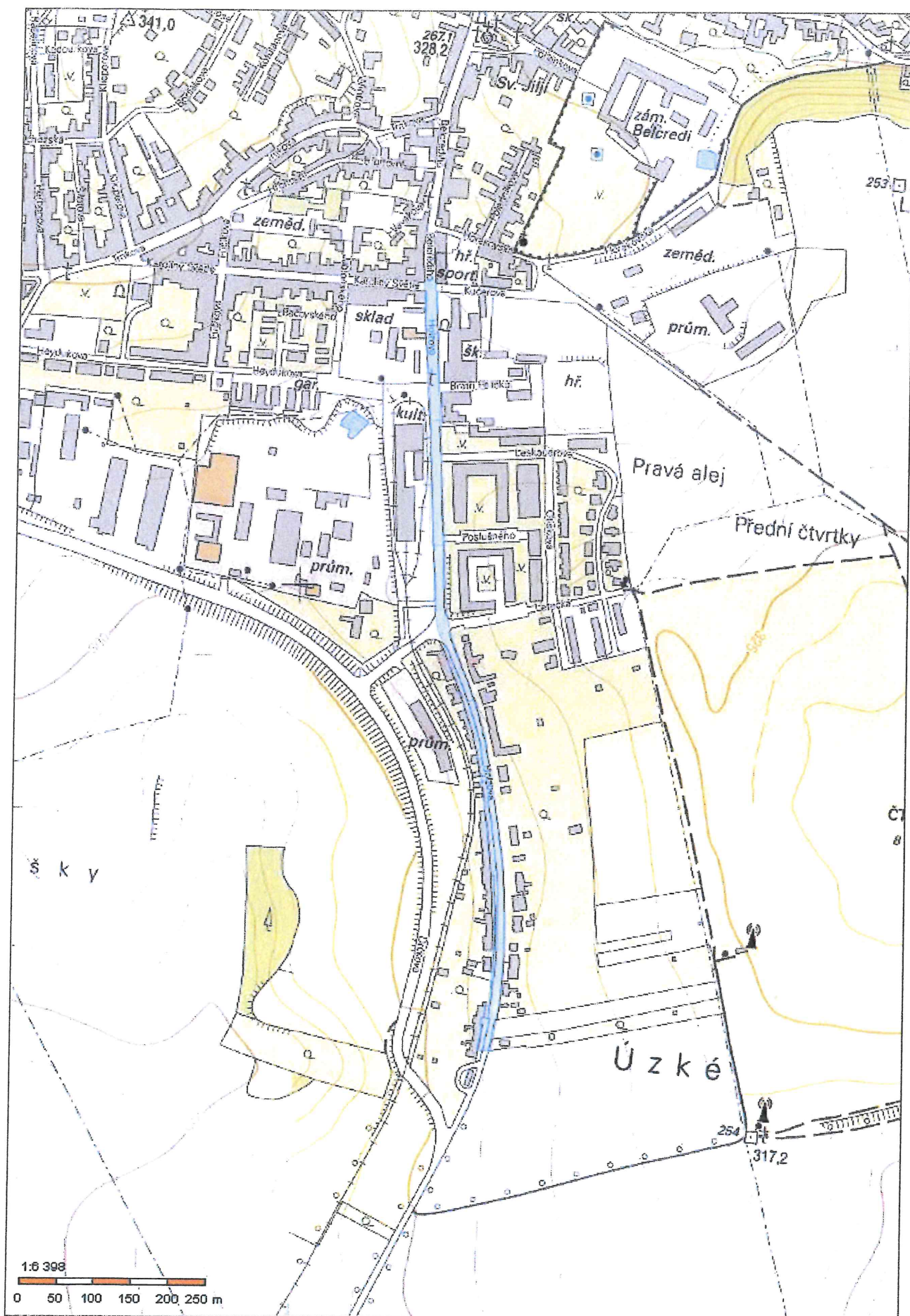

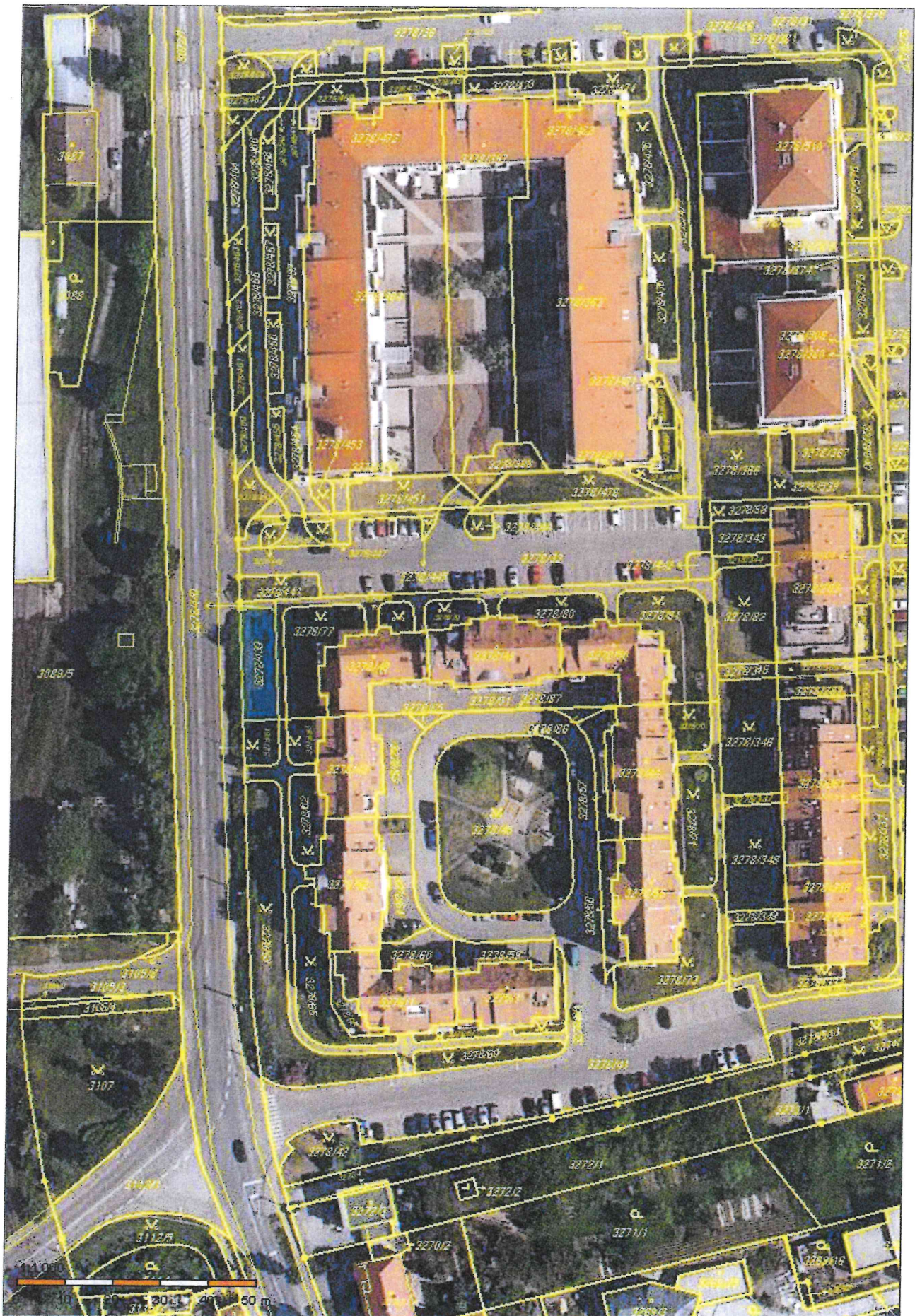

Informace o pozemku

Parcelní číslo:	3278/291
Obec:	Brno [582786]
Katastrální území:	Lišeň [612405]
Číslo LV:	7137
Výměra [m ²]:	128
Typ parcely:	Parcela katastru nemovitostí
Mapový list:	DKM
Určení výměry:	Ze souřadnic v S-JTSK
Způsob využití:	jiná plocha
Druh pozemku:	ostatní plocha

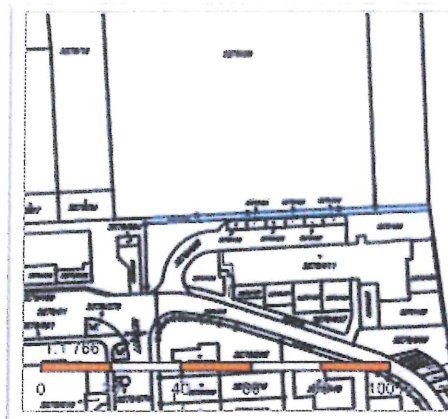

Vlastníci, jiní oprávnění

Z NÁVRHU DISPOZICE VYŘAZEN

Vlastnické právo	Podíl
DOMING, a.s., Dřevařská 855/12, Veveří, 60200 Brno	

Způsob ochrany nemovitosti

Nejsou evidovány žádné způsoby ochrany.

Seznam BPEJ

Parcela nemá evidované BPEJ.

Omezení vlastnického práva

Nejsou evidována žádná omezení.

Jiné zápisy

Nejsou evidovány žádné jiné zápisy.

Řízení, v rámci kterých byl k nemovitosti zapsán cenový údaj

Nemovitost je v územním obvodu, kde státní správu katastru nemovitostí ČR vykonává [Katastrální úřad pro Jihomoravský kraj, Katastrální pracoviště Brno-město](#)

Zobrazené údaje mají informativní charakter. Platnost k 05.05.2017 11:00:00.

© 2004 - 2017 [Český úřad zeměměřický a katastrální](#), Pod sídlištěm 1800/9, Kobylisy, 18211 Praha 8
Podání určená katastrálním úřadům a pracovištím zasílejte přímo na [jejich e-mail adresu](#).

Verze aplikace: 5.5.0 build 0

Informace o pozemku

Parcelní číslo:	3278/439
Obec:	Brno [5827861]
Katastrální území:	Lišeň [6124051]
Číslo LV:	7137
Výměra [m ²]:	177
Typ parcely:	Parcela katastru nemovitostí
Mapový list:	DKM
Určení výměry:	Ze souřadnic v S-JTSK
Způsob využití:	jiná plocha
Druh pozemku:	ostatní plocha

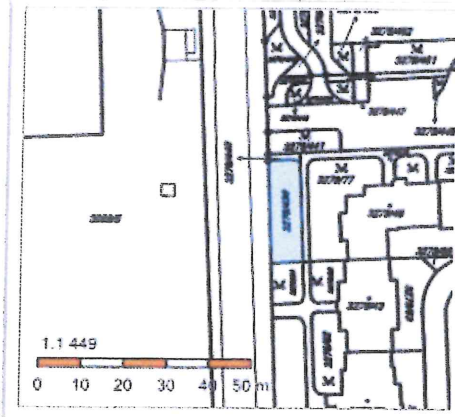

Vlastníci, jiní oprávnění

Vlastnické právo	Podíl
DOMING, a.s., Dřevařská 855/12, Veveří, 60200 Brno	

Způsob ochrany nemovitosti

Nejsou evidovány žádné způsoby ochrany.

Seznam BPEJ

Parcela nemá evidované BPEJ.

Omezení vlastnického práva

Nejsou evidována žádná omezení.

Jiné zápisy

Nejsou evidovány žádné jiné zápisy.

Řízení, v rámci kterých byl k nemovitosti zapsán cenový údaj

Nemovitost je v územním obvodu, kde státní správu katastru nemovitostí ČR vykonává [Katastrální úřad pro Jihomoravský kraj, Katastrální pracoviště Brno-město](#)

Zobrazené údaje mají informativní charakter. Platnost k 05.05.2017 11:00:00.

© 2004 - 2017 [Český úřad zeměměřický a katastrální](#), Pod sídlištěm 1800/9, Kobylisy, 18211 Praha 8
Podání určená katastrálními úřady a pracovišti zasílejte přímo na [jejich e-mail adresu](#).

Verze aplikace: 5.5.0 build 0

Informace o pozemku

Parcelní číslo:	3278/459
Obec:	Brno [582786]
Katastrální území:	Lišeň [612405]
Číslo LV:	7137
Výměra [m ²]:	70
Typ parcely:	Parcela katastru nemovitostí
Mapový list:	DKM
Určení výměry:	Ze souřadnic v S-JTSK
Způsob využití:	zeleň
Druh pozemku:	ostatní plocha

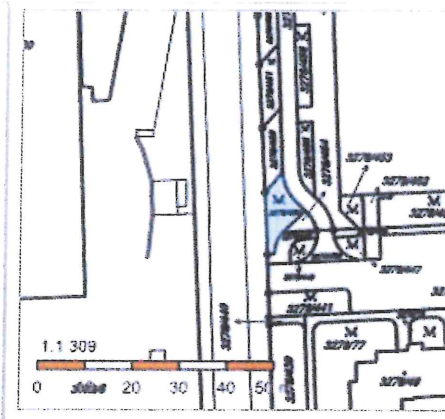

Vlastníci, jiní oprávnění

Vlastnické právo	Podíl
DOMING, a.s., Dřevařská 855/12, Veveří, 60200 Brno	

Způsob ochrany nemovitosti

Nejsou evidovány žádné způsoby ochrany.

Seznam BPEJ

Parcela nemá evidované BPEJ.

Omezení vlastnického práva

Nejsou evidována žádná omezení.

Jiné zápisy

Nejsou evidovány žádné jiné zápisy.

Řízení, v rámci kterých byl k nemovitosti zapsán cenový údaj

Nemovitost je v územním obvodu, kde státní správu katastru nemovitostí ČR vykonává [Katastrální úřad pro Jihomoravský kraj, Katastrální pracoviště Brno-město](#)

Zobrazené údaje mají informativní charakter. Platnost k 05.05.2017 11:00:00.

© 2004 - 2017 [Český úřad zeměměřický a katastrální](#), Pod sídlištěm 1800/9, Kobylisy, 18211 Praha 8
Podání určená katastrálním úřadům a pracovištím zasílejte přímo na [jejich e-mail adresu](#).

Verze aplikace: 5.5.0 build 0

Informace o pozemku

Parcelní číslo:	3278/461
Obec:	Brno [582786]
Katastrální území:	Lišeň [612405]
Číslo LV:	7137
Výměra [m ²]:	54
Typ parcely:	Parcela katastru nemovitostí
Mapový list:	DKM
Určení výměry:	Ze souřadnic v S-JTSK
Způsob využití:	zeleň
Druh pozemku:	ostatní plocha

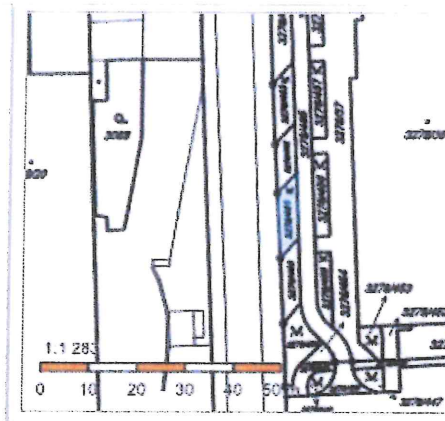

Vlastníci, jiní oprávnění

Vlastnické právo	Podíl
DOMING, a.s., Dřevařská 855/12, Veveří, 60200 Brno	

Způsob ochrany nemovitosti

Nejsou evidovány žádné způsoby ochrany.

Seznam BPEJ

Parcela nemá evidované BPEJ.

Omezení vlastnického práva

Nejsou evidována žádná omezení.

Jiné zápisy

Nejsou evidovány žádné jiné zápisy.

Řízení, v rámci kterých byl k nemovitosti zapsán cenový údaj

Nemovitost je v územním obvodu, kde státní správu katastru nemovitostí ČR vykonává [Katastrální úřad pro Jihomoravský kraj, Katastrální pracoviště Brno-město](#)

Zobrazené údaje mají informativní charakter. Platnost k 05.05.2017 11:00:00.

© 2004 - 2017 [Český úřad zeměměřičský a katastrální](#), Pod sídlištěm 1800/9, Kobylisy, 18211 Praha 8
Podání určená katastrálním úřadům a pracovištím zasílejte přímo na [jejich e-mail adresu](#).

Verze aplikace: 5.5.0 build 0

Informace o pozemku

Parcelní číslo:	3278/463
Obec:	Brno [582786]
Katastrální území:	Lišeň [612405]
Číslo LV:	7137
Výměra [m ²]:	53
Typ parcely:	Parcela katastru nemovitostí
Mapový list:	DKM
Určení výměry:	Ze souřadnic v S-JTSK
Způsob využití:	zeleň
Druh pozemku:	ostatní plocha

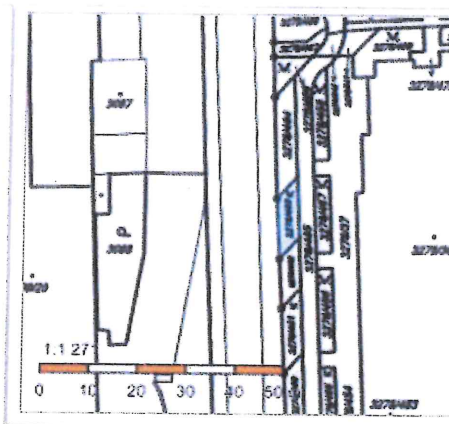

Vlastníci, jiní oprávnění

Vlastnické právo	Podíl
DOMING, a.s., Dřevařská 855/12, Veverí, 60200 Brno	

Způsob ochrany nemovitosti

Nejsou evidovány žádné způsoby ochrany.

Seznam BPEJ

Parcela nemá evidované BPEJ.

Omezení vlastnického práva

Nejsou evidována žádná omezení.

Jiné zápisy

Nejsou evidovány žádné jiné zápisy.

Řízení, v rámci kterých byl k nemovitosti zapsán cenový údaj

Nemovitost je v územním obvodu, kde státní správu katastru nemovitostí ČR vykonává [Katastrální úřad pro Jihomoravský kraj, Katastrální pracoviště Brno-město](#)

Zobrazené údaje mají informativní charakter. Platnost k 05.05.2017 11:00:00.

© 2004 - 2017 [Český úřad zeměměřický a katastrální](#), Pod sídlištěm 1800/9, Kobylisy, 18211 Praha 8
Podání určená katastrálními úřady a pracovišti zasílejte přímo na [jejich e-mail adresu](#).

Verze aplikace: 5.5.0 build 0

Informace o pozemku

Parcelní číslo:	3278/466
Obec:	Brno [582786]
Katastrální území:	Lišeň [612405]
Číslo LV:	7137
Výměra [m ²]:	32
Typ parcely:	Parcela katastru nemovitostí
Mapový list:	DKM
Určení výměry:	Ze souřadnic v S-JTSK
Způsob využití:	zeleň
Druh pozemku:	ostatní plocha

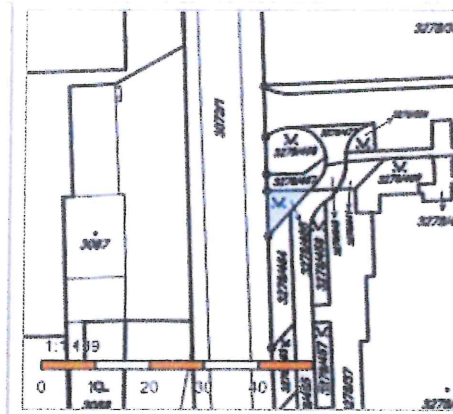

Vlastníci, jiní oprávnění

Vlastnické právo	Podíl
DOMING, a.s., Dřevařská 855/12, Veveří, 60200 Brno	

Způsob ochrany nemovitosti

Nejsou evidovány žádné způsoby ochrany.

Seznam BPEJ

Parcela nemá evidované BPEJ.

Omezení vlastnického práva

Nejsou evidována žádná omezení.

Jiné zápisy

Nejsou evidovány žádné jiné zápisy.

Řízení, v rámci kterých byl k nemovitosti zapsán cenový údaj

Nemovitost je v územním obvodu, kde státní správu katastru nemovitostí ČR vykonává [Katastrální úřad pro Jihomoravský kraj, Katastrální pracoviště Brno-město](#)

Zobrazené údaje mají informativní charakter. Platnost k 05.05.2017 11:00:00.

© 2004 - 2017 [Český úřad zeměměřičký a katastrální](#), Pod sídlištěm 1800/9, Kobylisy, 18211 Praha 8
Podání určená katastrálním úřadům a pracovištím zasílejte přímo na [jejich e-mail adresu](#).

Verze aplikace: 5.5.0 build 0

Informace o pozemku

Parcelní číslo:	3278/503
Obec:	Brno [5827861]
Katastrální území:	Líšeň [612405]
Číslo LV:	7137
Výměra [m ²]:	147
Typ parcely:	Parcela katastru nemovitostí
Mapový list:	DKM
Určení výměry:	Ze souřadnic v S-JTSK
Způsob využití:	zeleň
Druh pozemku:	ostatní plocha

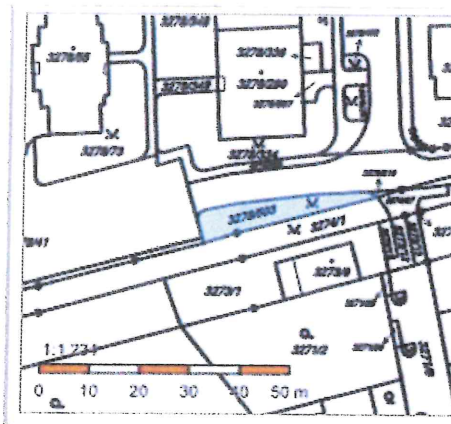

Vlastníci, jiní oprávnění

Vlastnické právo	Podíl
DOMING, a.s., Dřevařská 855/12, Veveří, 60200 Brno	

Způsob ochrany nemovitosti

Nejsou evidovány žádné způsoby ochrany.

Seznam BPEJ

Parcela nemá evidované BPEJ.

Omezení vlastnického práva

Typ
Věcné břemeno zřizování a provozování vedení

Jiné zápisy

Nejsou evidovány žádné jiné zápisy.

Řízení, v rámci kterých byl k nemovitosti zapsán cenový údaj

Nemovitost je v územním obvodu, kde státní správu katastru nemovitostí ČR vykonává [Katastrální úřad pro Jihomoravský kraj, Katastrální pracoviště Brno-město](#)

Zobrazené údaje mají informativní charakter. Platnost k 05.05.2017 11:00:00.

© 2004 - 2017 [Český úřad zeměměřický a katastrální](#), [Pod sídlištěm 1800/9, Kobylisy, 18211 Praha 8](#)
 Podání určená katastrálními úřady a pracovišti zasílejte přímo na [jejich e-mail adresu](#).

Verze aplikace: 5.5.0 build 0

Informace o pozemku

Parcelní číslo:	3072/1
Obec:	Brno [582786]
Katastrální území:	Líšeň [612405]
Číslo LV:	10001
Výměra [m ²]:	15194
Typ parcely:	Parcela katastru nemovitostí
Mapový list:	DKM
Určení výměry:	Graficky nebo v digitalizované mapě
Způsob využití:	ostatní komunikace
Druh pozemku:	ostatní plocha

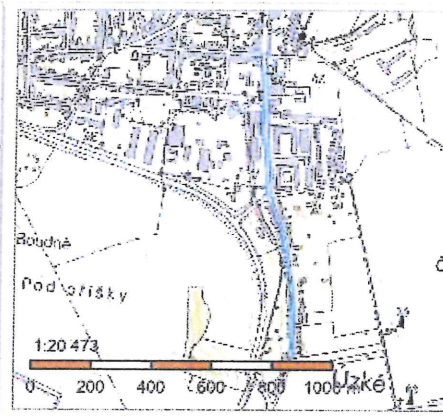

Vlastníci, jiní oprávnění

Vlastnické právo	Podíl
Statutární město Brno, Dominikánské náměstí 196/1, Brno-město, 60200 Brno	

Způsob ochrany nemovitosti

Nejsou evidovány žádné způsoby ochrany.

Seznam BPEJ

Parcela nemá evidované BPEJ.

Omezení vlastnického práva

Typ
Věcné břemeno (podle listiny)
Věcné břemeno umístění a provoz. elektrorozvodného zařízení
Věcné břemeno zřizování a provozování vedení

Jiné zápisy

Nejsou evidovány žádné jiné zápisy.

Řízení, v rámci kterých byl k nemovitosti zapsán cenový údaj

Nemovitost je v územním obvodu, kde státní správu katastru nemovitostí ČR vykonává [Katastrální úřad pro Jihomoravský kraj, Katastrální pracoviště Brno-město](#)

Zobrazené údaje mají informativní charakter. Platnost k 05.05.2017 11:00:00.

© 2004 - 2017 [Český úřad zeměměřický a katastrální](#), Pod sístěm 1800/9, Kobylisy, 18211 Praha 8
 Podání určená katastrálním úřadům a pracovištím zasílejte přímo na [jejich e-mail adresu](#).

Verze aplikace: 5.5.0 build 0