

## STATUTÁRNÍ MĚSTO BRNO Majetkový odbor MMB

**Záměr obce prodat, směnit, darovat, pronajmout, propachtovat nebo vypůjčit hmotnou nemovitou věc nebo právo stavby anebo je přenechat jako výprosu a záměr obce smluvně zřídit právo stavby k pozemku ve vlastnictví obce**

**V souladu s ustanovením § 39, odstavec 1, z.č. 128/2000 Sb., o obcích, v platném znění zveřejňujeme po dobu 15-ti dnů záměry statutárního města Brna**

**1. zpeněžení (prodej) části pozemku**

- p. č. 5328 ostatní plocha, zeleň o výměře 994 m<sup>2</sup> v k. ú. Komín formou veřejné elektronické dražby podle zákona č. 250/2023 Sb., o veřejných dražbách, v platném znění, zajišťované prostřednictvím Realitní společnosti města Brna a.s. (IČO: 07379161, sídlo: Panská 361/13, Brno-město, 602 00 Brno) za vyvolávací cenu stanovenou na základě ocenění této pozemku za cenu v místě a čase obvyklou ve výši 1 093 400 Kč

VÝKAZ DOSAVIDNÍHO A NOVÉHO STAVU ÚDAJŮ KATASTRU NEMOVITOSTÍ												
Dosařední stav						Nový stav						
Územní jednotka podle úřadu	Výměřová plocha		Dosařední plocha podle úřadu	Výměřová plocha		Druh pozemku	Tato stavba	Způsob užívání	Pozemky se stavem v rámci právních vztahů			
	ha	m <sup>2</sup>		ha	m <sup>2</sup>				Účel stavby z pohledu katastrálního úřadu	Stav stavby	Výměřová plocha	Podíl
5328	11	52	ostatní plocha, zeleň	5328/1	1	57	ostatní plocha, zeleň	2	5328	10001	1	57
				5328/2	9	94	ostatní plocha, zeleň	2	5328	10001	9	94
	11	52			11	51						

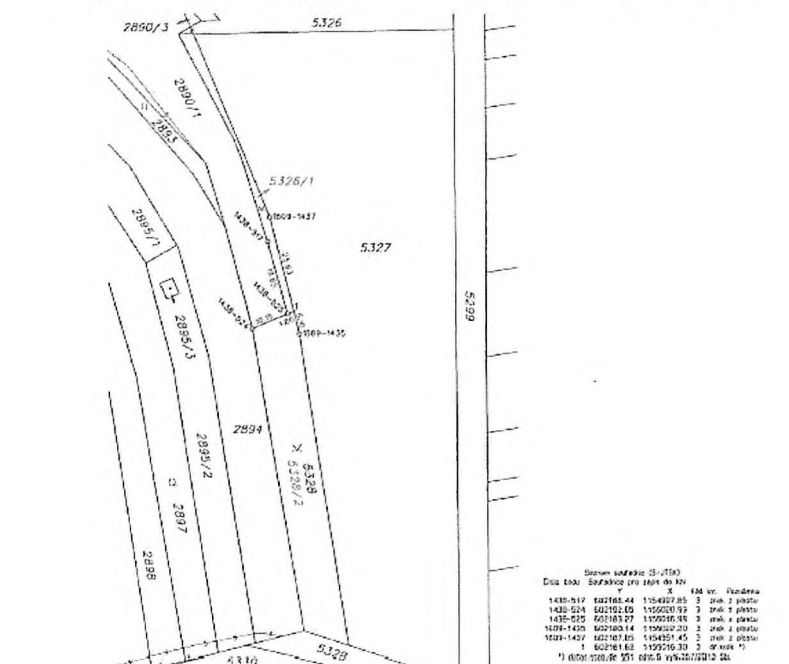

GEOMETRICKÝ PLÁN pro		Dosařední stav a nový stav podle předpisů úřadu		Stavba - příloha 28 podle předpisů úřadu	
rozdělení pozemků		1743/97		1743/97	
Dne 22.11.2023		Dne 28.3.2023		Dne 29.11.2023	
Město Brno - město		KÚ pro Jihomoravský kraj		Dne 28.6.2023	
Město Brno - město		KP Brno-město			
Katastrální úřad - Komín		PGP-2374/2023-702			
Město Brno - město		2023.11.28 08:08:50 +01'00'			

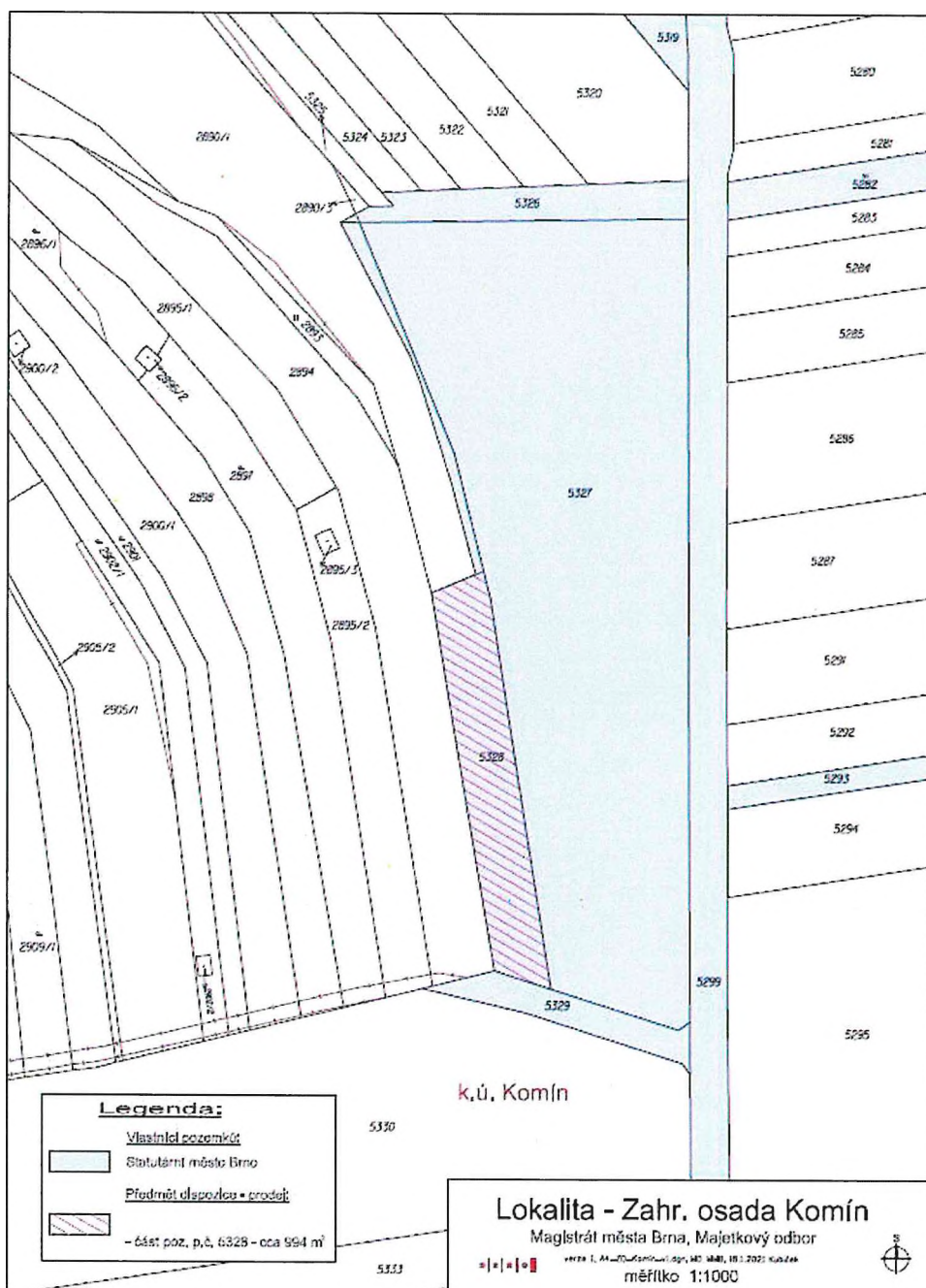

(informace o uvedeném záměru a dalším postupu i mapové podklady k nahlédnutí Vám poskytne Mgr. Bc. Renata Frimmelová, Majetkový odbor Magistrátu města Brna, Malinovského nám. 3, 601 67 Brno, dv. 216, tel. 542173166, e-mail: [frimmelova.renata@brno.cz](mailto:frimmelova.renata@brno.cz))

**Výše uvedený záměr platí za předpokladu, že nebude k hmotné nemovité věci projevem zájem o převod ve smyslu ustanovení § 39a, § 39b a § 39c zákona č. 128/2000 S., o obcích (obecní zřízení), v platném znění, a to ze strany organizační složky státu, státní organizace, na kterou se použije zákon č. 219/2000 Sb. o majetku České republiky a jejím vystupování v právních vztazích, v platném znění, a Ředitelství silnic a dálnic s.p.**

Vyjádření a případné dotazy zasílejte na adresu pracovníka uvedeného pod příslušným bodem

Mgr. Nikol Wagnerová  
vedoucí MO MMB

Zveřejněno: od: 1.4.2025  
do: 17.4.2025

Úřad městské části města Brna  
Brno-Líšeň  
Jírova 2, 628 00 Brno  
-2-

  
Eva Horáková