

STATUTÁRNÍ MĚSTO BRNO Majetkový odbor MMB

Záměr obce prodat, směnit, darovat, pronajmout, propachtovat nebo vypůjčit hmotnou nemovitou věc nebo právo stavby anebo je přenechat jako výprosu a záměr obce smluvně zřídit právo stavby k pozemku ve vlastnictví obce

V souladu s ustanovením § 39, odstavec 1, z.č. 128/2000 Sb., o obcích, v platném znění zveřejňujeme po dobu 15-ti dnů záměry statutárního města Brna

1. prodej pozemku p.č. 464 zahrada o výměře 402 m² v k.ú. Holásky

(informace o uvedeném záměru a dalším postupu i mapové podklady k nahlédnutí Vám poskytne JUDr. Rutarová, Majetkový odbor Magistrátu města Brna, Malinovského nám. 3, 601 67 Brno, dv. 252, tel. 542173097, e-mail: rutarova.marcela@brno.cz)

2. prodej části pozemku p.č. 218 ostatní plocha, jiná plocha o výměře 51m², oddělené geometrickým plánem č. 3734-267/2024 a označené jako pozemek p.č. 218/2 ostatní plocha, jiná plocha o výměře 51m², v k.ú. Žebětín

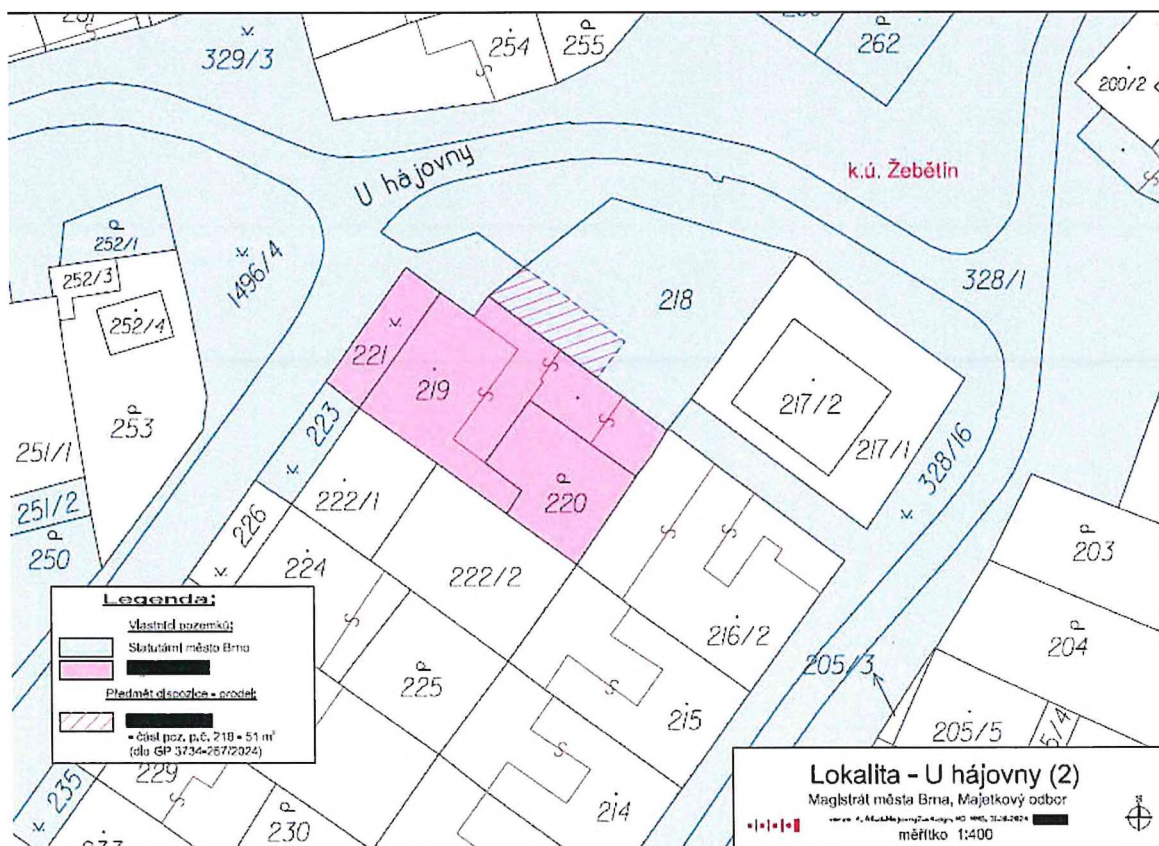

VÝKAZ DOSAVADNÍHO A NOVÉHO STAVU ÚDAJŮ KATASTRU NEMOVITOSTÍ													
Dosavadní stav				Nový stav									
Parcelní číslo par. číslo	Výměra parc.		Lp. parc.	Účelové parc. číslo	Výměra parc.		Druh parc.	Typ stavby	Číslo účel. výměr	Poznámka k novému stavu			
	ha	m ²			ha	m ²				Číslo katastr. listu	Číslo katastr. listu	Výměra	Číslo parc.
218	3	22	3660-154	218/1 218/2	2	75	zoh. bud.	2	218	10001	2	75	
									218	10001	2	51	
	3	22			3	22							

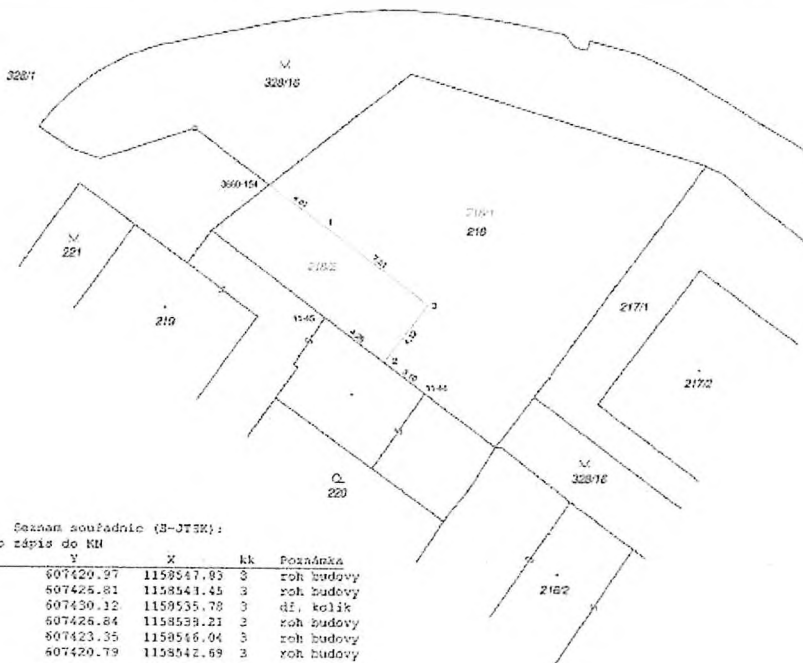

GEOMETRICKÝ PLAN pro rozcelení pozemku	Číslo listu: 10001/2024/10001	
		2700
	8.10.2024	30.12.2024
	Tento plán je součástí projektu...	
	Ověřeno: [Signature]	
Adresa: [Redacted] Číslo jedn.: 3/34-26/2024 Obec: Brno-město Okres: Brno Kancelář: Žabčův Datum: 1. prosince 2024 Průběh: [Redacted]	KÚ pro Jihomoravský kraj KP Brno-město PGP-1981/2024-702 2024.10.14 09:40:15 +02'00'	[Seal of the Brno City Office]

(informace o uvedeném záměru a dalším postupu i mapové podklady k nahlédnutí Vám poskytne Mgr. Ráčková, Majetkový odbor Magistrátu města Brna, Malinovského nám. 3, 601 67 Brno, dv. 217, tel. 542173079, e-mail: rackova.irena@brno.cz)

3. prodej spoluvlastnického podílu ve výši id. 1/6 na pozemku:

- p.č. 2952/20 ostatní plocha, zeleň, o výměře 82 m²,
v k.ú. Černovice z vlastnictví statutárního města Brna do vlastnictví České republiky a do práva hospodařit s tímto majetkem pro Správu železnic, státní organizaci, se sídlem Praha 1 – Nové Město, Ládvěná 1003/7, PSČ 110 00, IČO: 70994234

(informace o uvedeném záměru a dalším postupu i mapové podklady k nahlédnutí Vám poskytne Mgr. Kutá, Majetkový odbor Magistrátu města Brna, Malinovského nám. 3, 601 67 Brno, dv. 207, tel. 542173543, e-mail: kuta.drahomira@brno.cz)

4. pronájem pozemku p.č. 86/6 ostatní plocha, zeleň, o výměře 145 m², k.ú. Horní Heršpice s omezujícími podmínkami pronájmu

(informace o uvedeném záměru a dalším postupu i mapové podklady k nahlédnutí Vám poskytne Mgr. Píknová, Majetkový odbor Magistrátu města Brna, Malinovského nám. 3, 601 67 Brno, dv. 218, tel.542173087, e-mail: piknova.dana@brno.cz)

5. přesah stavby do prostoru nad

- část pozemku p.č. 9535 ostatní plocha, zeleň o výměře 4 m²
- část pozemku p.č. 9537 ostatní plocha, ostatní komunikace o výměře 4 m²
- dvě části pozemku p. č. 9538 ostatní plocha, zeleň o celkové výměře 5 m² (1 m² a 4 m²),
vše k.ú. Židenice, obec Brno

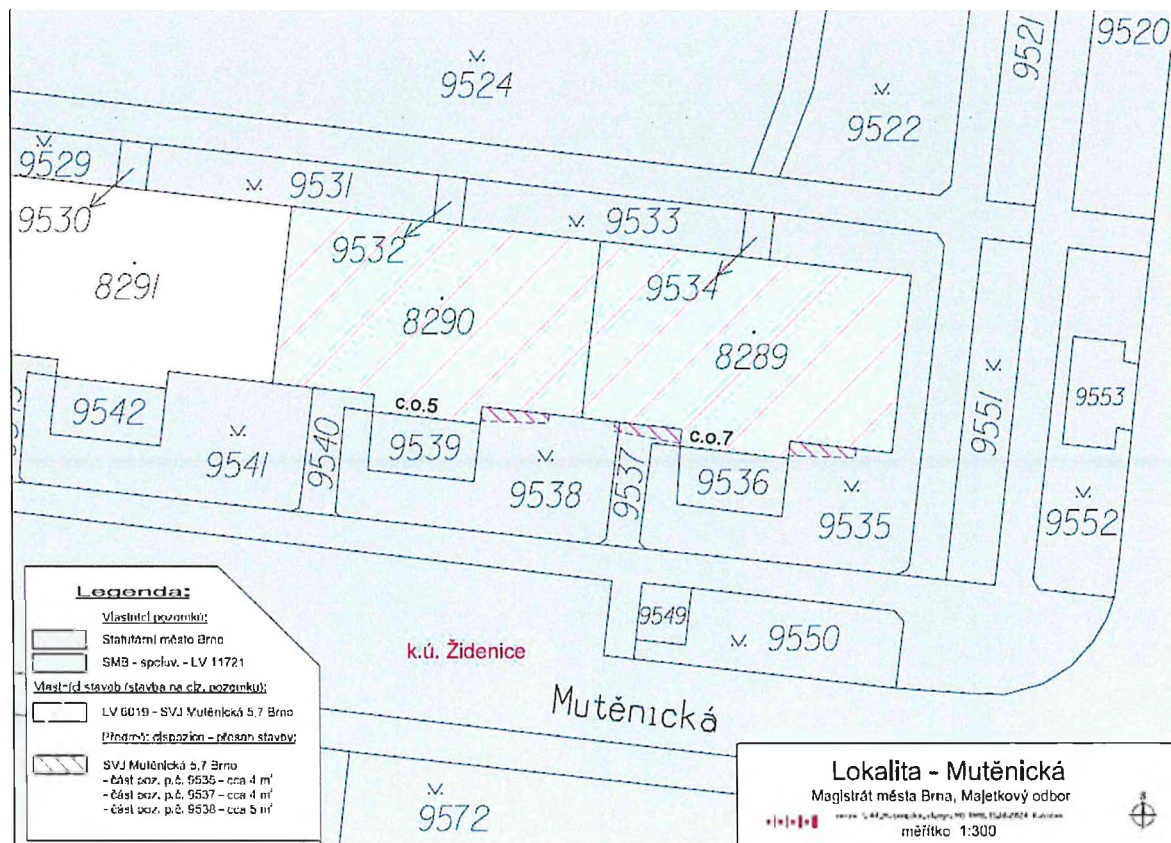

(informace o uvedeném záměru a dalším postupu i mapové podklady k nahlédnutí Vám poskytne JUDr. Soňa Řehořová, Majetkový odbor Magistrátu města Brna, Malinovského nám. 3, 601 67 Brno, dv. 205, tel. 542173459, e-mail: rehorova.sona@brno.cz)

6. pronájem části pozemku:

- p.č. 708/104 ostatní plocha, zeleň, o výměře 2m² v k.ú. Trnitá společnosti Brno New Town Square, s.r.o., se sídlem Boudníkova 2506/1, Libeň, 180 00 Praha 8, IČO: 05443571

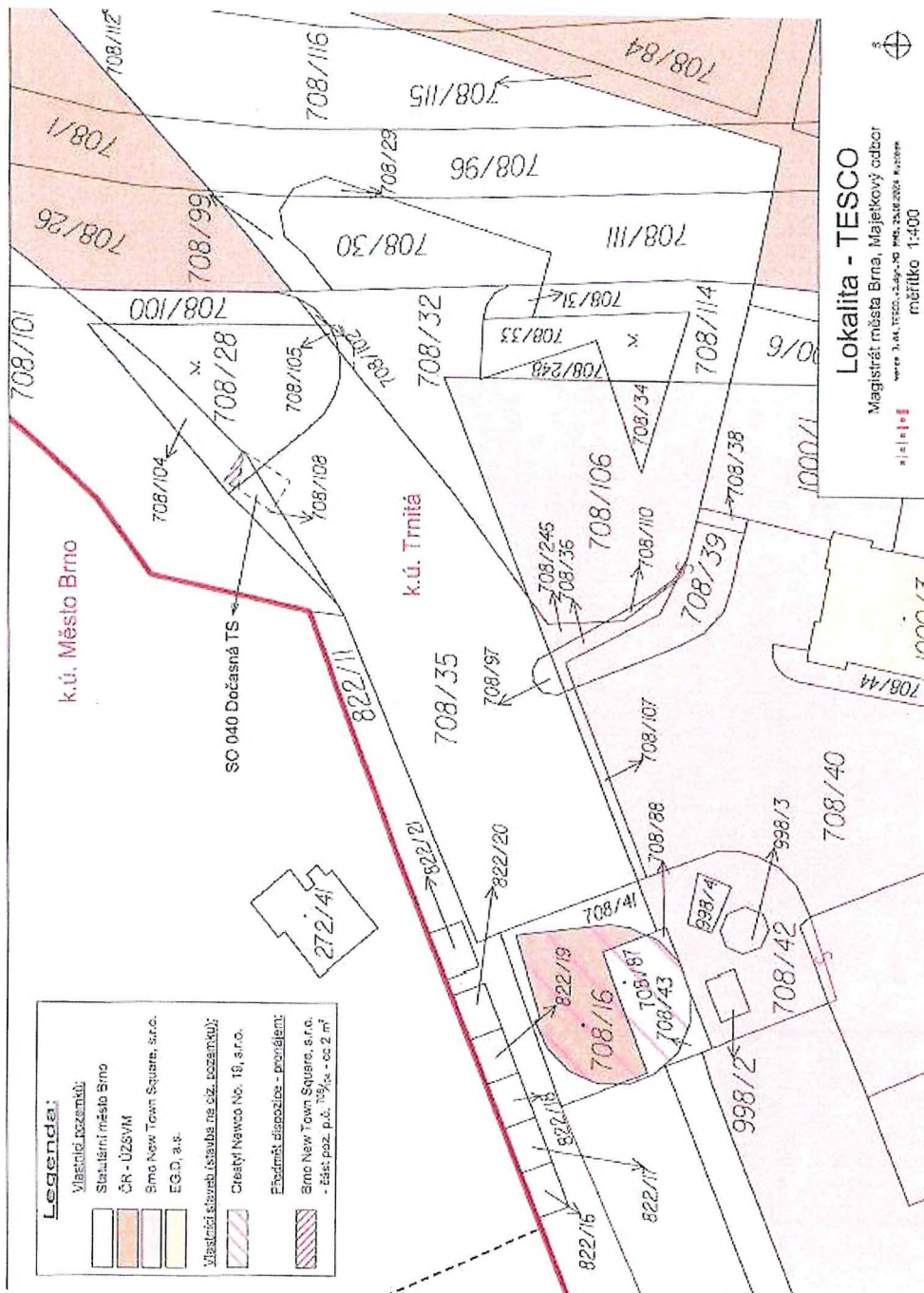

(informace o uvedeném záměru a dalším postupu i mapové podklady k nahlédnutí Vám poskytne Mgr. Kutá, Majetkový odbor Magistrátu města Brna, Malinovského nám. 3, 601 67 Brno, dv. 207, tel. 542173543, e-mail: kuta.drahomira@brno.cz)

7. pronájem části pozemku p.č. 1334/5 ostatní plocha, jiná plocha o výměře 8000 m² v k.ú. Bohunice

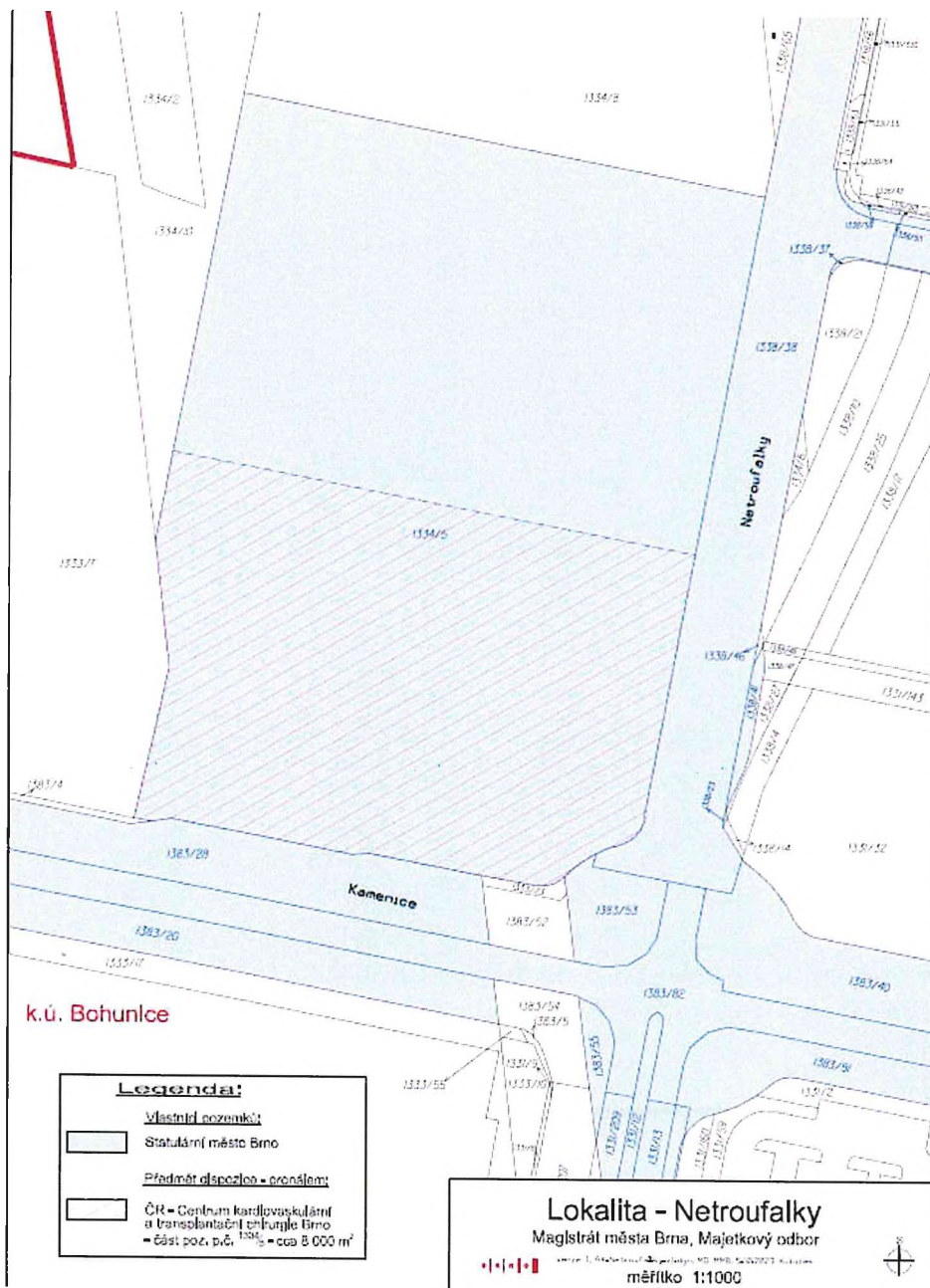

(informace o uvedeném záměru a dalším postupu i mapové podklady k nahlédnutí Vám poskytne JUDr. Rutarová, Majetkový odbor Magistrátu města Brno, Malinovského nám. 3, 601 67 Brno, dv. 252, tel. 542173097, e-mail: rutarova.marcela@brno.cz)

8. pronájem části pozemku p.č. 2371 ostatní plocha, zeleň o výměře 35m² v k.ú. Řečkovice

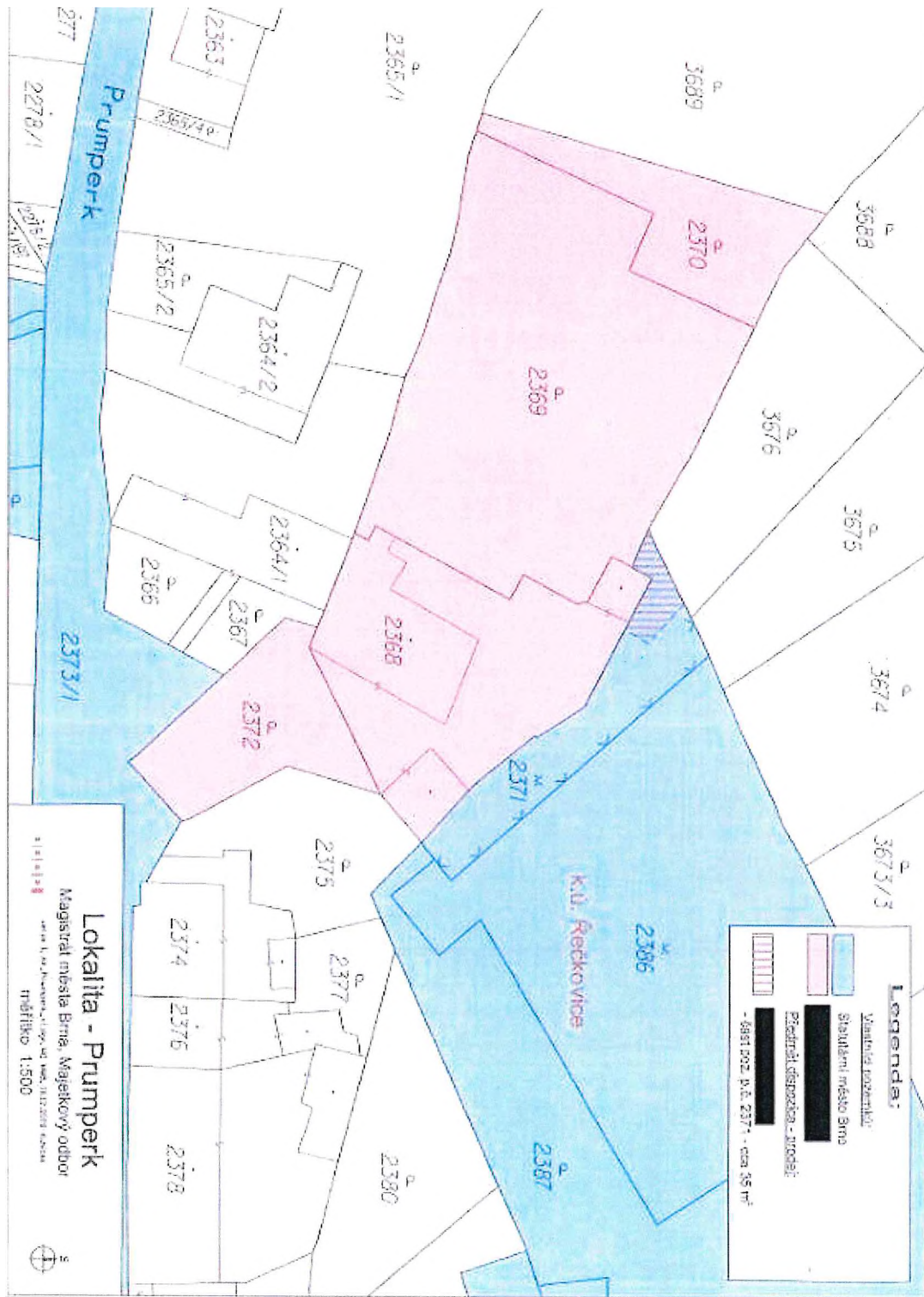

(informace o uvedeném záměru a dalším postupu i mapové podklady k nahlédnutí Vám poskytne
JUDr. Vařurová, Majetkový odbor Magistrátu města Brna, Malinovského nám. 3, 601 67 Brno, dv. 211,
tel.542173167, e-mail: vaurova.marie@brno.cz)

9. úplatný převod části pozemku p.č. 720/1 ostatní plocha, ostatní komunikace, která je oddělena geometrickým plánem č. 975-272/2023 ze dne 04.01.2024 jako díl „a“ o výměře 28m² a je tímto geometrickým plánem sloučena s pozemkem p.č. 720/2 ostatní plocha ostatní komunikace, který má nově výměru 432 m², vše v k.ú. Město Brno z vlastnictví statutárního města Brna do vlastnictví České republiky a do příslušnosti hospodařit s majetkem státu pro Krajský soud v Brně, Rooseveltova 648/16, Brno-město, 602 00 Brno, IČO: 00215724

a

úplatné nabytí

pozemku:

p.č. 2249/2 zahrada, o výměře 153 m², v k.ú. Černá Pole z vlastnictví České republiky a příslušnosti hospodařit s tímto majetkem pro Úřad pro zastupování státu ve věcech majetkových, se sídlem Rašínovo nábřeží 390/42, Nové Město, 128 00 Praha 2, IČO:69797111 do vlastnictví statutárního města Brna

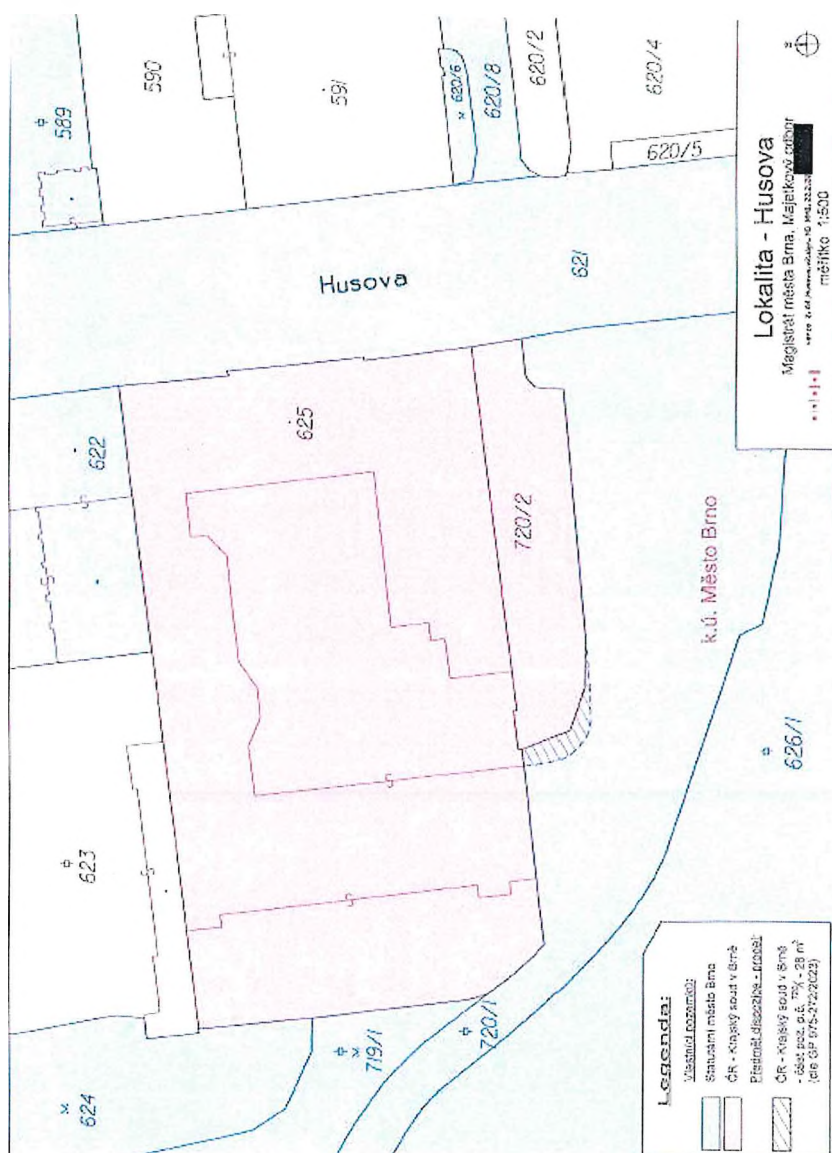

(informace o uvedeném záměru a dalším postupu i mapové podklady k nahlédnutí Vám poskytne Mgr. Kutá, Majetkový odbor Magistrátu města Brna, Malinovského nám. 3, 601 67 Brno, dv. 207, tel. 542173543, e-mail: kuta.drahomira@brno.cz)

10. propachtování

části p.č. 383/1 ostatní plocha, silnice o výměře 2.160 m²

p. č. 383/3 zastavěná plocha a nádvoří o výměře 16 m²

p. č. 383/4 zastavěná plocha a nádvoří o výměře 17 m²

p. č. 383/5 ostatní plocha o výměře 9 m²

p. č. 383/6 zastavěná plocha a nádvoří o výměře 4 m²

p. č. 383/7 zastavěná plocha a nádvoří o výměře 16 m²

p. č. 383/8 zastavěná plocha a nádvoří o výměře 16 m²

p. č. 383/10 zastavěná plocha a nádvoří o výměře 16 m²

p. č. 383/11 zastavěná plocha a nádvoří o výměře 16 m²

p. č. 383/46 zastavěná plocha a nádvoří o výměře 16 m²

p. č. 397/1 orná půda o výměře 294 m²

p. č. 398/1 orná půda o výměře 583 m²

p. č. 398/17 orná půda o výměře 54 m²

p. č. 450/18 ostatní plocha, jiná plocha o výměře 17 m²

části p. č. 450/144 ostatní plocha, neplodná půda o výměře 1849 m²

p. č. 451/2 zastavěná plocha a nádvoří o výměře 17 m²

p. č. 451/12 orná půda o výměře 701 m²

p. č. 474/2 zastavěná plocha a nádvoří o výměře 13 m²

p. č. 474/5 zastavěná plocha a nádvoří o výměře 17 m²

p. č. 477/2 zastavěná plocha a nádvoří o výměře 16 m²

p. č. 478/3 zastavěná plocha a nádvoří o výměře 16 m²

části p. č. 488/2 orná půda o výměře 120 m²

části p. č. 490/1 ostatní plocha, neplodná půda o výměře 3770 m²

p. č. 490/6 zastavěná plocha a nádvoří o výměře 10 m²

p. č. 490/7 ostatní plocha o výměře 14 m²

p. č. 490/8 zastavěná plocha a nádvoří o výměře 13 m²

p. č. 489/1 orná půda o výměře 195 m²

p. č. 3356 zahrada o výměře 36 m²

p. č. 3361 zahrada o výměře 83 m²

části p. č. 3790 trvalý travní porost o výměře 100 m²

vše v k.ú. Kníničky

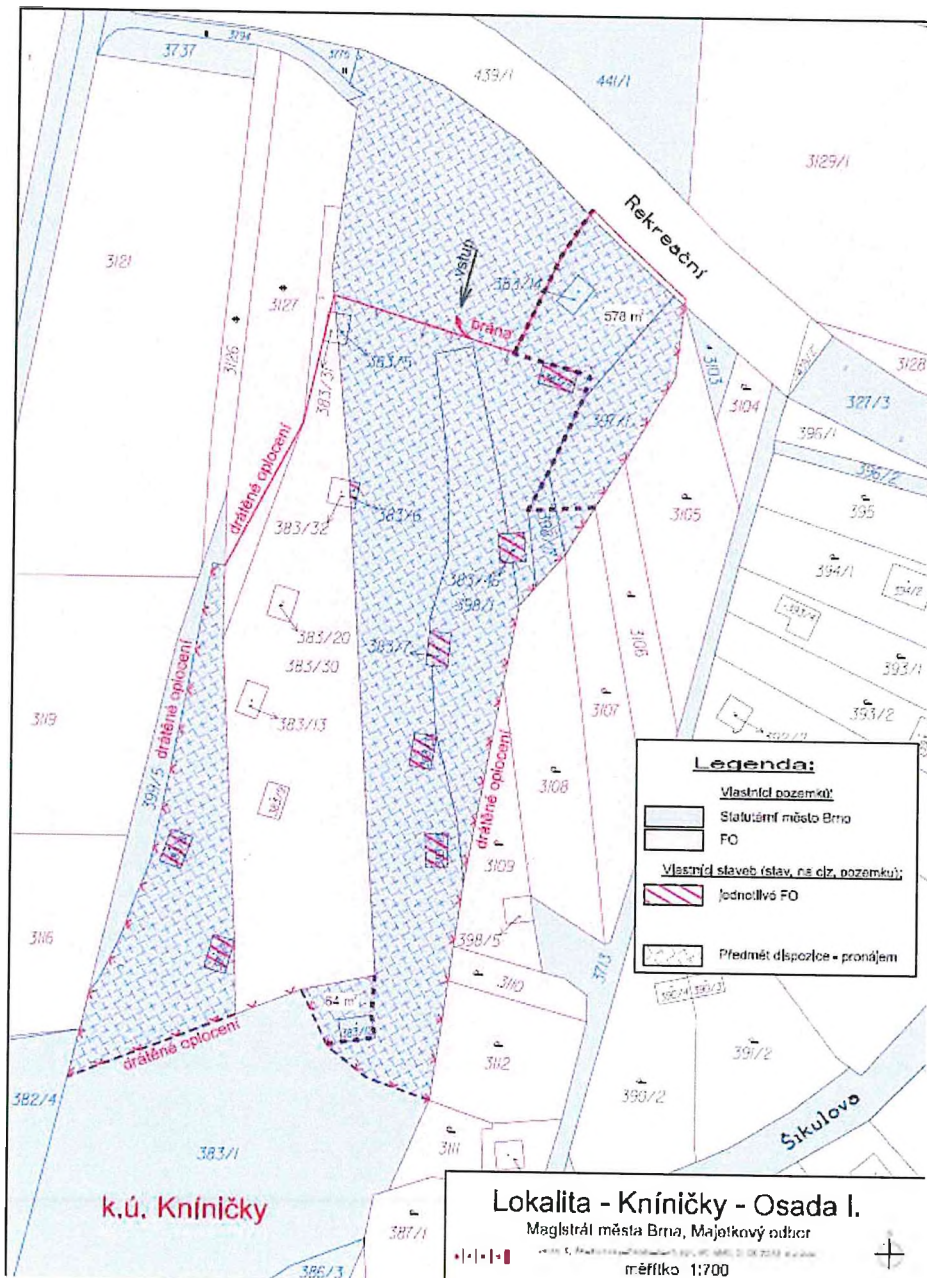

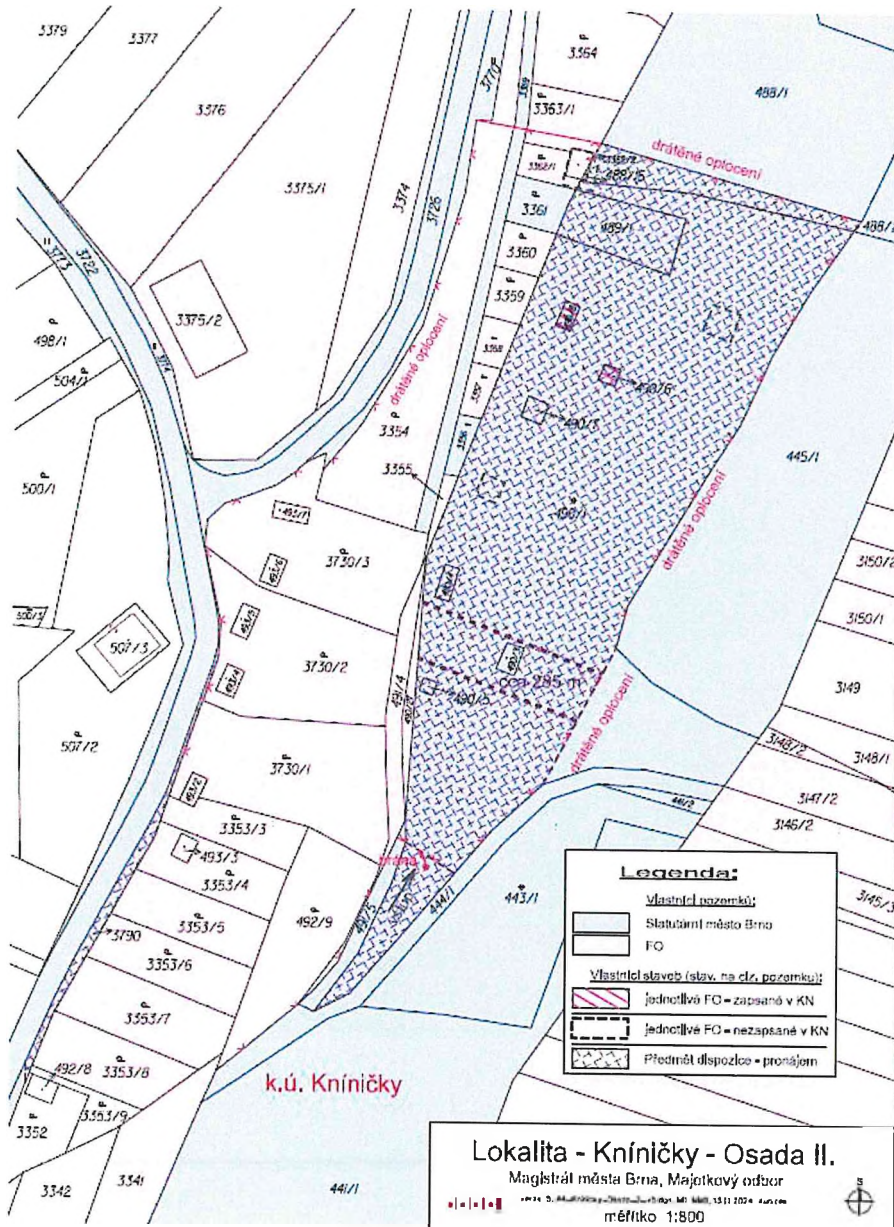

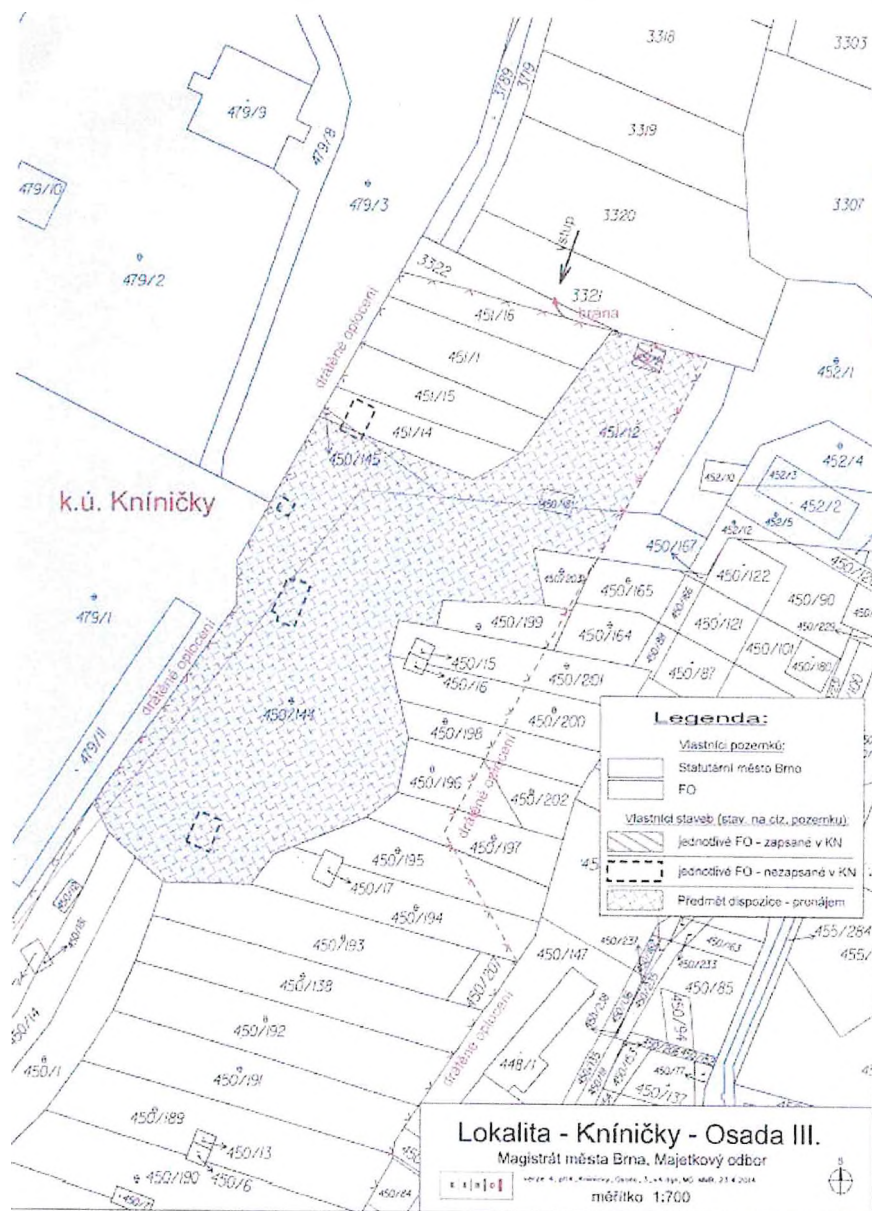

(informace o uvedeném záměru a dalším postupu i mapové podklady k nahlédnutí Vám poskytne JUDr. Rutarová, Majetkový odbor Magistrátu města Brna, Malinovského nám. 3, 601 67 Brno, dv. 252, tel. 542173097, e-mail: rutarova.marcela@brno.cz)

Vyjádření a případné dotazy zasílejte na adresu pracovníka uvedeného pod příslušným bodem

Mgr. Nikol Wagnerová
vedoucí MO MMB

Zveřejněno: od: 18. 11. 2024
do: 4. 12. 2024

Úřad městské části města Brna
Brno-Líšeň
Jírova 2, 628 00 Brno
-2-
Eva Horáková