

Č. J.: MMB/0069852/2025/NEM

VYŘIZUJE: Michal Němeček, DiS.

Brno 10. 02. 2025

SP. ZN.: 5400/OD/MMB/0059915/2025/2

TEL./E-MAIL: 542 174 617/nemecek.michal@brno.cz

VEŘEJNÁ VYHLÁŠKA
opatření obecné povahy
stanovení přechodné úpravy provozu na pozemní komunikaci

Vyvěšeno dne: 10. 2. 2025

Úřad městské části města Brna

Brno-Líšeň

Jírova 2, 628 00 Brno

-2-

Sejmuto dne: 16. 2. 2025

Eva Horáková

Razítko a podpis orgánu, který potvrzuje vyvěšení a sejmutí z úřední desky:

Magistrát města Brna, Odbor dopravy (dále jen „MMB“), jako věcně a místně příslušný orgán státní správy podle § 124 odst. 6 zákona č. 361/2000 Sb. o provozu na pozemních komunikacích a o změnách některých zákonů, ve znění pozdějších předpisů (dále jen „zákon o silničním provozu“), na základě projednaného návrhu stanovení přechodné úpravy provozu na pozemní komunikaci podle ustanovení § 77 odst. 3 zákona o silničním provozu,

s vydáním vyjádření dotčeného orgánu, vedeného pod č. j.: KRPB-12527-2/ČJ-2025-0602DI, v kontextu č. j.: KRPB-145686-1/ČJ-2021-0602DI, jimž je podle § 77 odst. 2 písm. b) zákona o silničním provozu Policie České republiky, Městské ředitelství policie Brno, Dopravní inspektorát, pracoviště dopravního inženýrství, Renčova 38, 621 00 Brno (dále jen „Policie ČR“),

na základě ustanovení § 77 odst. 1 písm. c) a odst. 5 zákona o silničním provozu,

s t a n o v í

přechodnou úpravu provozu

na pozemní komunikaci – místní komunikaci: ul. **Šimáčkova**. Vše bude provedeno v rozsahu výkresů pod názvem: „Oprava uliční vpusti - Šimáčkova“, které jsou nedílnou součástí tohoto opatření obecné povahy, zpracovaných spol. GEFAB CS, spol. s r.o., Švédská 324/5, 620 00 Brno-Tuřany, IČ: 41602901.

Stanovení přechodné úpravy provozu je z důvodu **opravy uličních vpustí**, ul. Šimáčkova.

Předpokládaný termín bude 10. 03. 2025 – 30. 03. 2025. Skutečný termín bude upřesněn v rozhodnutí o povolení zvláštního užívání komunikace, resp. rozhodnutí o uzavírcce dle zákona č. 13/1997 Sb., o pozemních komunikacích, ve znění pozdějších předpisů (dále jen „zákon o PK“), vydané příslušným silničním správním úřadem.

Podmínky pro provedení stanovení přechodné úpravy provozu na pozemní komunikaci:

- Umístění a provedení předmětné přechodné úpravy provozu bude realizováno v rozsahu výkresů:
č. přílohy: „1“ a „2“; **název stavby:** „Oprava uliční vpusti - Šimáčkova“; **obsah:** „SITUACE DOPRAVNĚ-INŽENÝRSKÝCH OPATŘENÍ“; **č. zakázky:** 003/2025; **datum:** 01/2025; zpracovaných společností GEFAB CS, spol. s r.o., se sídlem Švédská 324/5, Tuřany, 620 00 Brno, IČ 41602901,

to v souladu s příslušnými ustanoveními zákona o silničním provozu a vyhlášky č. 294/2015 Sb., kterou se provádějí pravidla provozu na pozemních komunikacích, ve znění vyhlášky č. 386/2023 Sb., včetně příslušných českých technických norem ČSN a technických podmínek Ministerstva dopravy věci se týkajících.

2. Odpovědná osoba za odborné provedení dopravně bezpečnostního opatření – odbornou montáž dopravního značení (dopravního zařízení, světelných signálů) podle tohoto stanovení, jeho kontrolu a případné udržování po celou dobu přechodné úpravy provozu a dále včasné odstranění je spol. Ekostavby Brno, a.s., U Svitavy 1077/2, Černovice, 618 00 Brno, IČ: 46974687, příp. tuto realizaci zajistí odborně způsobilou osobou pro tuto činnost.
3. Přechodná úprava provozu se **umístí nejdříve pátým dnem po vyvěšení** veřejné vyhlášky na úřední desce, tj. ode dne **15. 02. 2025 (platí pro značení B 28 „Zákaz zastavení“**, kdy je nutné počítat s dobou mezi počátkem platnosti a počátkem účinnosti).
4. Ostatní přechodná úprava provozu související se zvláštním užíváním komunikace, resp. uzavírkou, musí být instalována po nabytí účinnosti značení B 28 (nejdříve dne 22. 02. 2025), přičemž současně musí být vydáno platné rozhodnutí o povolení zvláštního užívání komunikace, resp. rozhodnutí o uzavírce příslušným silničním správním úřadem dle zákona o PK.

Toto stanovení přechodné úpravy provozu je platné pouze jako součást uvedeného rozhodnutí, které vydává silniční správní úřad dle zákona o PK.

5. Přenosné dopravní značení B 28 „Zákaz zastavení“ se umístí dle § 77 zákona o silničním provozu min. 7 dní před prvním dnem dočasného zákazu nebo omezení.

Platnost tohoto opatření obecné povahy je omezena do dne 31. 12. 2025.

Odůvodnění

Magistrát města Brna, Odbor dopravy (dále jen „MMB“) jako věcně a místně příslušný správní orgán podle § 124 odst. 6 zákona č. 361/2000 Sb., o provozu na pozemních komunikacích a o změnách některých zákonů, ve znění pozdějších předpisů (dále jen „zákon o silničním provozu“), obdržel dne 03. 02. 2025 podání společnosti GEFAB CS, spol. s r.o., se sídlem Švédská 324/5, 620 00 Brno-Tuřany, IČ: 41602901, v zastoupení na základě plné moci spol. Ekostavby Brno, a.s., U Svitavy 1077/2, Černovice, 618 00 Brno, IČ: 46974687, ve věci návrhu přechodné úpravy provozu na pozemní komunikaci – místní komunikaci: ul. Šimáčkova, formou výkresů:

č. přílohy: „1“ a „2“; název stavby: „Oprava uliční vpusti - Šimáčkova“; obsah: „SITUACE DOPRAVNĚ-INŽENÝRSKÝCH OPATŘENÍ“; č. zakázky: 003/2025; datum: 01/2025; zpracovaných společností GEFAB CS, spol. s r.o., se sídlem Švédská 324/5, Tuřany, 620 00 Brno, IČ 41602901.

Současně MMB obdržel dne 03. 02. 2025 od společnosti GEFAB CS, spol. s r.o., IČ 41602901, předmětné výše uvedené výkresy s otiskem razítka, vyznačeným odsouhlasením ze dne 22. 01. 2025 dle § 77 zák. č. 361/2000 Sb., a dle § 25 zák. č. 13/1997 Sb., a podpisem Policie České republiky, Městské ředitelství policie Brno, Dopravní inspektorát, pracoviště dopravního inženýrství, Renčova 38, 621 00 Brno (dále jen „Policie ČR“), vedené pod č. j.: KRPB-12527-2/ČJ-2025-0602DI, v kontextu č. j.: KRPB-145686-1/ČJ-2021-0602DI.

Z obsahu výše uvedeného vyplývá, že MMB tento návrh stanovení považoval za návrh projednaný s Policií ČR podle ustanovení § 77 odst. 2 písm. b) zákona o silničním provozu v souladu s ustanovením § 77 odst. 3 zákona o silničním provozu.

Stanovení přechodné úpravy provozu se týká osazení přenosného dopravního značení (dopravního zařízení, popř. světelných signálů) z důvodu opravy uličních vpustí, ul. Šimáčkova. Před započatím prací dojde v dostatečném předstihu k umístění přenosného dopravního značení B 28 „Zákaz zastavení“. Platnost značky se omezí dodatkovou tabulkou E 13 dle konkrétních podmínek (časově, na určitý druh vozidel apod.). Takto včas umístěné značení B 28 bude zajišťovat informovanost v dané lokalitě se zřetelem na včasné odstavení vozidel, kdy dojde kolem záboru k omezení průjezdního profilu při zúžení vozovky na jeden jízdní pruh. Zajistí se tak plynulý průjezd kolem pracovního místa. Z daného vyplývá, že dočasné zastavení vyznačené přechodnou úpravou provozu na pozemních komunikacích bude instalováno na základě zákonného důvodu. Následný zábor bude ohraničen směrovacími deskami, které oddělí vlastní pracoviště (místo stavební činnosti, pohybu pracovníků, pohybu pracovních mechanismů apod.) od vozidel v běžném provozu se zajištěním dostatečného odstupu. Tímto se zajistí plynulost prací, resp. bezpečnost pracovníků vykonávající tuto činnost, kteří by mohli být provozem ohroženi. Při objíždění překážky ve směru jízdy je řidič povinen dodržovat obecně vymezená pravidla silničního provozu s tím, že pokud se nelze bezpečně vyhnout, musí dát přednost v jízdě ten, na jehož straně jízdy je překážka nebo zúžená vozovka. S ohledem na výše uvedené byla základní označení, jež upravují Technické podmínky Ministerstva dopravy – TP 66 „Zásady pro označování pracovních míst na pozemních komunikacích“, přizpůsobena dopravní situaci s přihlédnutím k místním podmínkám.

Ostatní přechodnou úpravou pak budou účastníci řádně informováni o změně místní úpravy v dané oblasti, čímž bude dodrženo kritérium, podle kterého musí mimo jiné dopravní značky tvořit ucelený systém podle ustanovení § 78 odst. 1 zákona o silničním provozu. Současně bude dodrženo kritérium, podle kterého se smějí užívat jen v takovém rozsahu a takovým způsobem, jak to nezbytně vyžaduje bezpečnost a plynulost provozu na pozemních komunikacích nebo jiný důležitý veřejný zájem podle ustanovení § 78 odst. 2 zákona o silničním provozu.

Obecně výše uvedený popis situace přechodné úpravy provozu bude proveden tak, jak je naznačeno ve výkresech, které jsou nedílnou součástí tohoto opatření obecné povahy.

Úprava provozu v důsledku vytvoření záboru a z toho vyplývající rozsah omezení vychází zejména z konkrétních podmínek charakteru akce (rozsah, doba trvání apod.) a míry ovlivnění bezpečnosti a plynulosti provozu (druh pozemní komunikace, intenzita provozu, stavební uspořádání komunikace apod.).

Předpokládaný termín bude 10. 03. 2025 – 30. 03. 2025. Skutečný termín bude upřesněn v rozhodnutí o povolení zvláštního užívání komunikace, resp. rozhodnutí o uzavírcce dle zákona č. 13/1997 Sb., o pozemních komunikacích, ve znění pozdějších předpisů, vydané příslušným silničním správním úřadem.

Odpovědná osoba za odborné provedení dopravně bezpečnostního opatření – odbornou montáž dopravního značení (dopravního zařízení, světelných signálů) podle tohoto stanovení, jeho kontrolu a případné udržování po celou dobu přechodné úpravy provozu a dále včasné odstranění je spol. Ekostavby Brno, a.s., U Svitavy 1077/2, Černovice, 618 00 Brno, IČ: 46974687, příp. tuto realizaci zajistí odborně způsobilou osobou pro tuto činnost.

MMB v dané věci postupoval podle ustanovení § 77 zákona o silničním provozu ve spojení s ustanoveními § 171 - § 174 zákona č. 500/2004 Sb., správní řád, ve znění pozdějších předpisů, a dalších ve věci se týkajících předpisů.

Opatření obecné povahy nabývá podle § 77 odst. 5 zákona o silničním provozu účinnosti pátým dnem po vyvěšení veřejné vyhlášky na úřední desce.

Poučení

Proti opatření obecné povahy podle § 173 odst. 2 zákona č. 500/2004 Sb., správní řád, ve znění pozdějších předpisů, nelze podat opravný prostředek.



Digitálně podepsal
Michal Němeček, DiS.
10.02.2025 08:25

Michal Němeček, DiS.
vedoucí referátu

POČET LISTŮ: 04

POČET PŘÍLOH: 01/2 listy

V souladu s ustanovením § 173 správního řádu doručuje Magistrát města Brna, Odbor dopravy, toto opatření obecné povahy dotčeným osobám veřejnou vyhláškou. Doručení veřejnou vyhláškou bude provedeno v souladu s ustanovením § 25 správního řádu tak, že se písemnost vyvěsí na úřední desce Magistrátu města Brna a na úřední desce Úřadu městské části města Brna, Brno-Líšeň, a současně bude zveřejněna způsobem umožňujícím dálkový přístup. Patnáctým dnem po vyvěšení se písemnost považuje za doručenou byla-li v této lhůtě splněna i povinnost zveřejnění způsobem umožňujícím dálkový přístup.

OBDRŽÍ:

- **Úřad městské části Brno, Brno-Líšeň** (se žádostí o vyvěšení na úřední desku a umožnění dálkového přístupu po dobu nejméně 15 dnů), **DS**
- **Ekostavby Brno, a.s.**, U Svitavy 1077/2, Černovice, 618 00 Brno, IČ: 46974687, **DS**

NA VĚDOMÍ:

- **GEFAB CS, spol. s r.o.**, Švédská 324/5, Tuřany, 620 00 Brno, IČ: 41602901, **DS**
- **Brněnské komunikace a.s.**, Renneská třída 787/1a, 639 00 Brno, IČ: 60733098, **DS**
- **Policie České republiky**, Městské ředitelství policie Brno, Dopravní inspektorát, pracoviště dopravního inženýrství, Renčova 38, 621 00 Brno, IČ: 75151499, **DS** (jydai6g)

-pro spis

SITUACE DIO - ETAPA 1

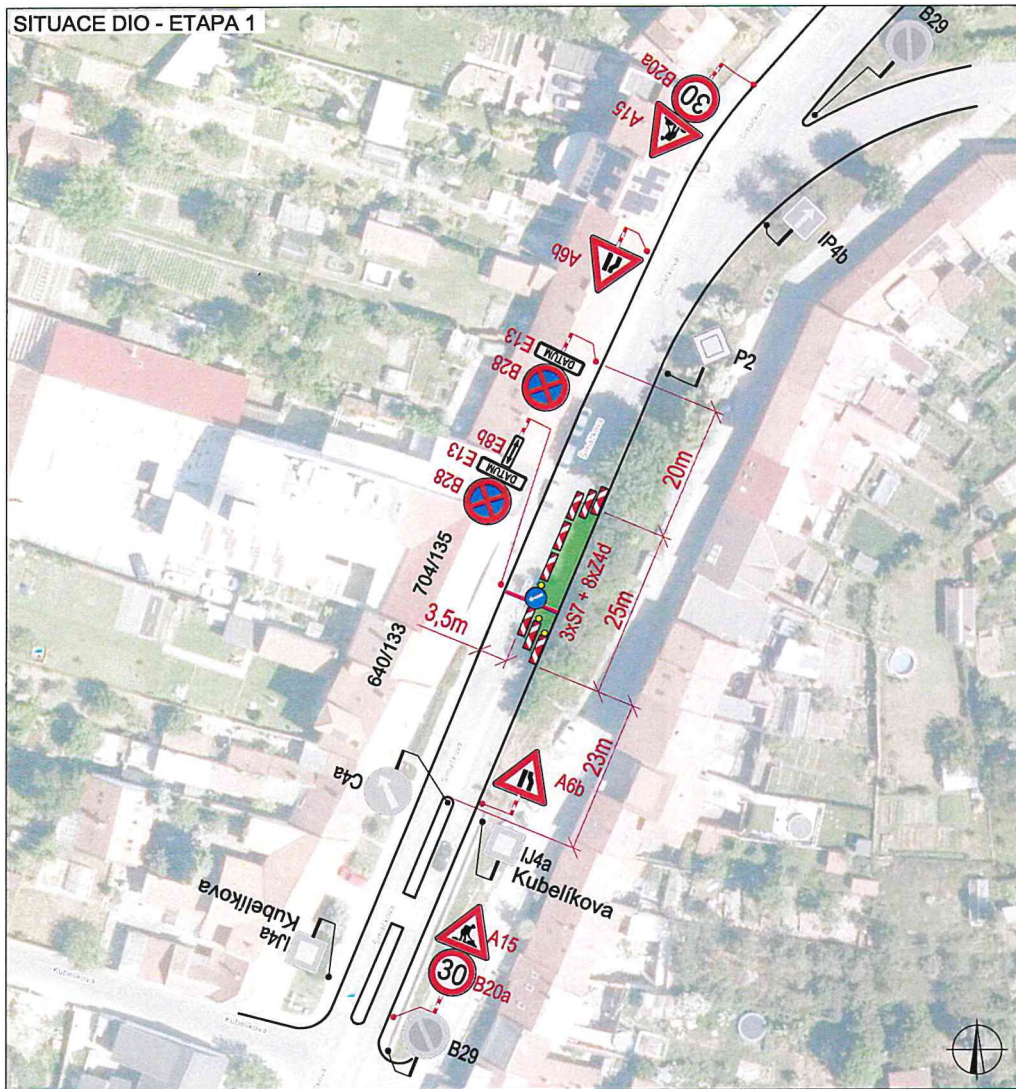





SITUACE ŠIRŠÍCH VZTAHŮ

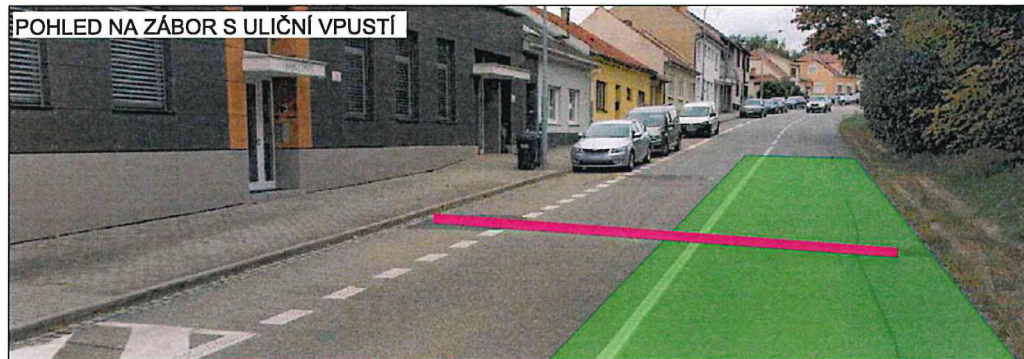

POHLED NA ZÁBOR S ULIČNÍ VPUSTÍ



LEGENDA





-  TRVALÉ SVISLÉ DOPRAVNÍ ZNAČENÍ
-  DOČASNÉ ZNEPLATNĚNÉ TRVALÉ DOPRAVNÍ ZNAČENÍ
-  NAVRŽENÉ PŘECHODNÉ DOPRAVNÍ ZNAČENÍ
-  ZÁBOR CCA 100 m2
-  TRASA OPRAVY OD ULIČNÍ VPUSTI

PLATNOST DOKUMENTACE

POLICIE ČESKÉ REPUBLIKY
Městské ředitelství policie Brno
Dopravní inspektorát, pracovníté dopravního inženýrství

Odsouhlaseno dne: 22.01.2025
Pod č. j.: KRFB-12527-2/ČJ-2025-0602DI
v kontextu č. j.: KRFB-145686-1/ČJ-2021-0602DI

Dle § 77 z. č. 361/2000 Sb.
§ 25 z. č. 13/1997 Sb.

ZODPOVĚDNÝ PROJEKTANT:	Richard Peška		GEFAB®  GEFAB CS spol. s r.o. Švédská 5, 620 00 Brno http://www.gefab.cz
VYPRACOVAL:	Jaroslav Martynek		
KONTROLOVAL:	Richard Peška		
NÁZEV STAVBY:	Oprava uliční vpusti - Šimáčkova Brno - Líšeň, ul. Šimáčkova		ČÍSLO ZAKÁZKY: 003/2025
OBSAH:	Situace dopravně-inženýrských opatření		DATUM: 01/2025
			FORMÁT: A3
			MĚŘÍTKO: -
			ÚČEL: RDS
			ČÍSLO PŘÍLOHY: 1
			SOUPRAVA:

SITUACE DIO - ETAPA 2

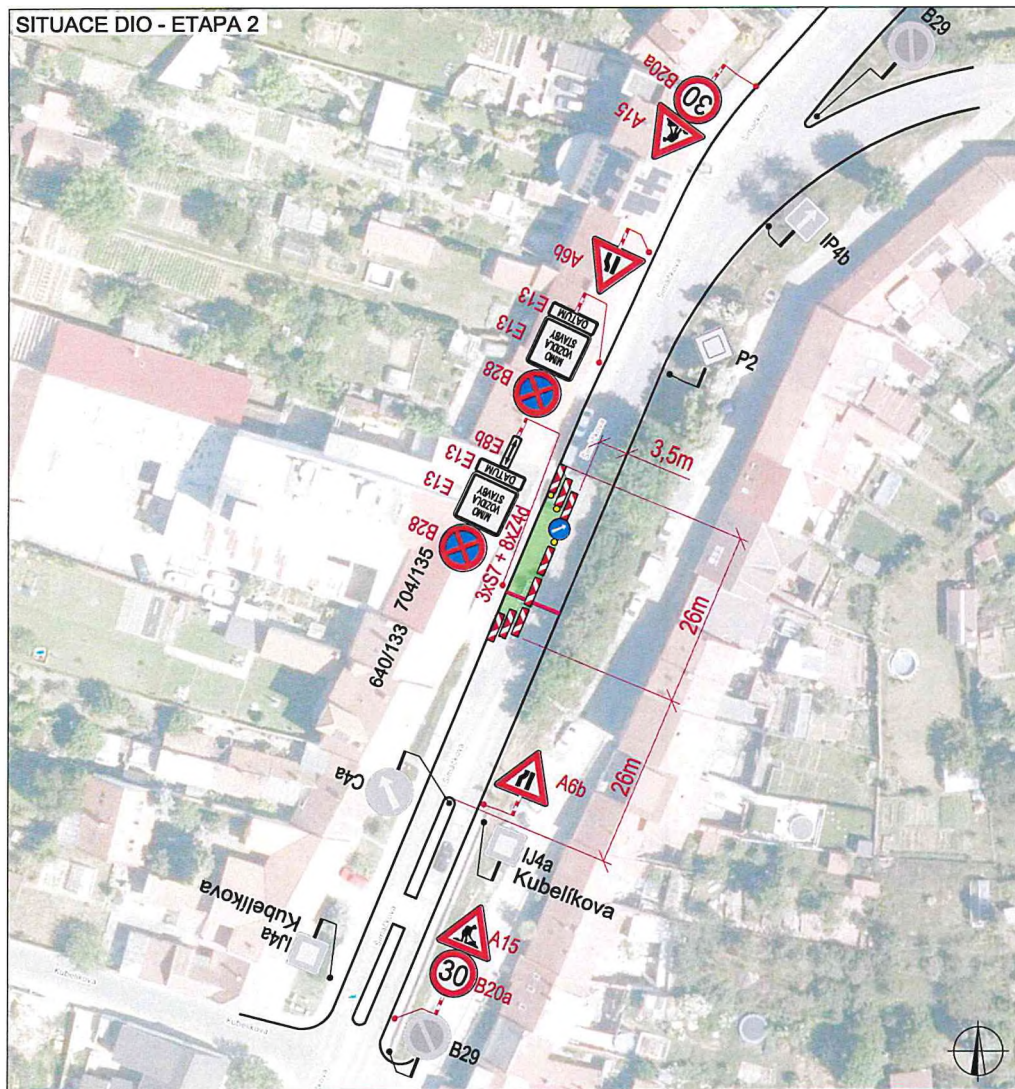

SITUACE ŠIRŠÍCH VZTAHŮ



POHLED NA ZÁBOR S ULIČNÍ VPUSTÍ

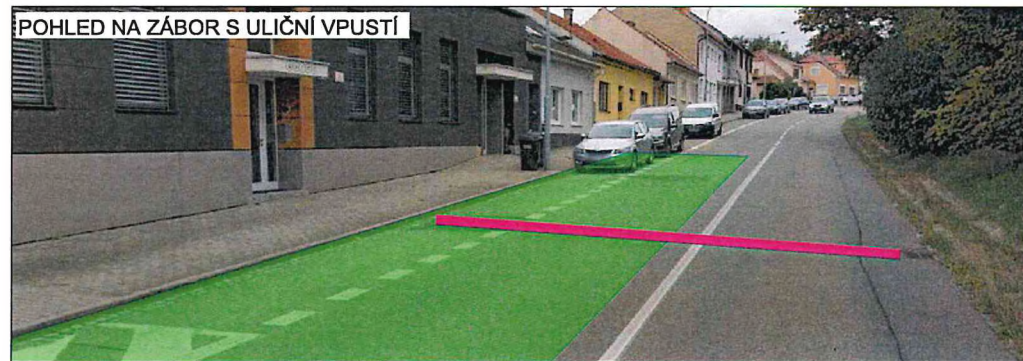





LEGENDA

-  TRVALÉ SVISLÉ DOPRAVNÍ ZNAČENÍ
-  DOČASNĚ ZNEPLATNĚNÉ TRVALÉ DOPRAVNÍ ZNAČENÍ
-  NAVRŽENÉ PŘECHODNÉ DOPRAVNÍ ZNAČENÍ
-  ZÁBOR CCA 100 m²
-  TRASA OPRAVY OD ULIČNÍ VPUSTI

PLATNOST DOKUMENTACE

--

ZODPOVĚDNÝ PROJEKTANT:	Richard Peška		
VYPRACOVAL:	Jaroslav Martyněk		
KONTROLOVAL:	Richard Peška		
NÁZEV STAVBY:	Oprava uliční vpusti - Šimáčkova Brno - Lišeň, ul. Šimáčkova		ČÍSLO ZAKÁZKY: 003/2025
			DATUM: 01/2025
			FORMÁT: A3
OBSAH:	Situace dopravně-inženýrských opatření		MĚŘÍTKO: -
			ÚČEL: RDS



GEFAB CS spol. s r.o.
Svédská 5, 620 00 Brno
<http://www.gefab.cz>

ČÍSLO PŘÍLOHY: 2	SOUPRAVA:
------------------	-----------