

STATUTÁRNÍ MĚSTO BRNO
Majetkový odbor MMB

Záměr obce prodat, směnit, darovat, pronajmout, propachtovat nebo vypůjčit hmotnou nemovitou věc nebo právo stavby anebo je přenechat jako výprosu a záměr obce smluvně zřídit právo stavby k pozemku ve vlastnictví obce

V souladu s ustanovením § 39, odstavec 1, z.č. 128/2000 Sb., o obcích, v platném znění zveřejňujeme po dobu 15-ti dnů záměry statutárního města Brna

- 1. prodej dvou částí pozemku p.č. 2188/2 ostatní plocha, ostatní komunikace o celkové výměře 2 m² v k.ú. Černovice (1 m² +1 m²)**

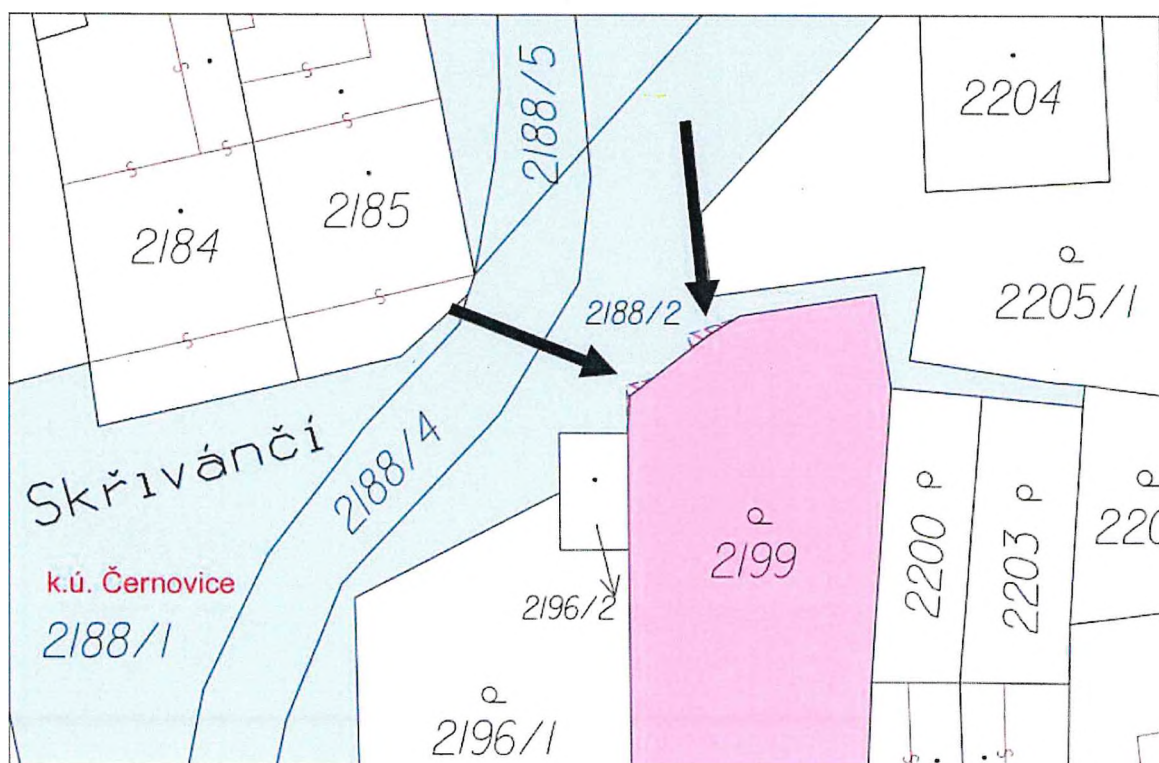

(informace o uvedeném záměru a dalším postupu i mapové podklady k nahlédnutí Vám poskytne JUDr. Marcela Rutarová, Majetkový odbor Magistrátu města Brna, Malinovského nám. 3, 601 67 Brno, dv. 252, tel. 542173097, e-mail: rutarova.marcela@brno.cz)

2. prodej pozemků:

- p. č. 4149/3, zahrada, o výměře 44 m²,
 - p. č. 4150/2, zastavěná plocha a nádvoří, o výměře 20 m²
- oba v k. ú. Královo Pole.

(informace o uvedeném záměru a dalším postupu i mapové podklady k nahlédnutí Vám poskytne Mgr. Petra Vinterová, Majetkový odbor Magistrátu města Brna, Malinovského nám. 3, 601 67 Brno, dv. 207, tel. 542173165, e-mail: vinterova.petra@brno.cz)

3. prodej pozemků:

- p. č. 329/10, ostatní plocha, dálnice, o výměře 705 m²,
 - p. č. 340/8, ostatní plocha, dálnice, o výměře 28 m²,
 - p. č. 341/3, ostatní plocha, ostatní komunikace, o výměře 15 m²,
 - p. č. 360/91, ostatní plocha, dálnice, o výměře 143 m²,
- vše v k. ú. Dolní Heršpice do vlastnictví České republiky a do práva hospodařit s majetkem státu pro Ředitelství silnic a dálnic s. p., IČO: 659 93 390, se sídlem Čerčanská 2023/12, 140 00 Praha 4.

(informace o uvedeném záměru a dalším postupu i mapové podklady k nahlédnutí Vám poskytne Mgr. Petra Vinterová, Majetkový odbor Magistrátu města Brna, Malinovského nám. 3, 601 67 Brno, dv. 207, tel. 542173165, e-mail: vinterova.petra@brno.cz)

4. prodej pozemku p. č. 957, zastavěná plocha a nádvoří, o výměře 3.406m², jehož součástí je objekt občanské vybavenosti č. p. 1, v k. ú. Staré Brno

(informace o uvedeném záměru a dalším postupu i mapové podklady k nahlédnutí Vám poskytne Mgr. Tomáš Navrátil, Majetkový odbor Magistrátu města Brna, Malinovského nám. 3, 601 67 Brno, dv. 213, tel. 542173041, e-mail: navratil.tomas@brno.cz)

5. prodej částí pozemku p. č. 1556/6 – ostatní plocha k. ú. Pisárky, oddělených geometrickým plánem č. 2149,1708-57/2023 a v něm označených jako pozemek p. č. 1556/16 – zastavěná plocha a nádvoří o výměře 2 m² a p. č. 1556/17 – ostatní plocha o výměře 9 m² k. ú. Pisárky.

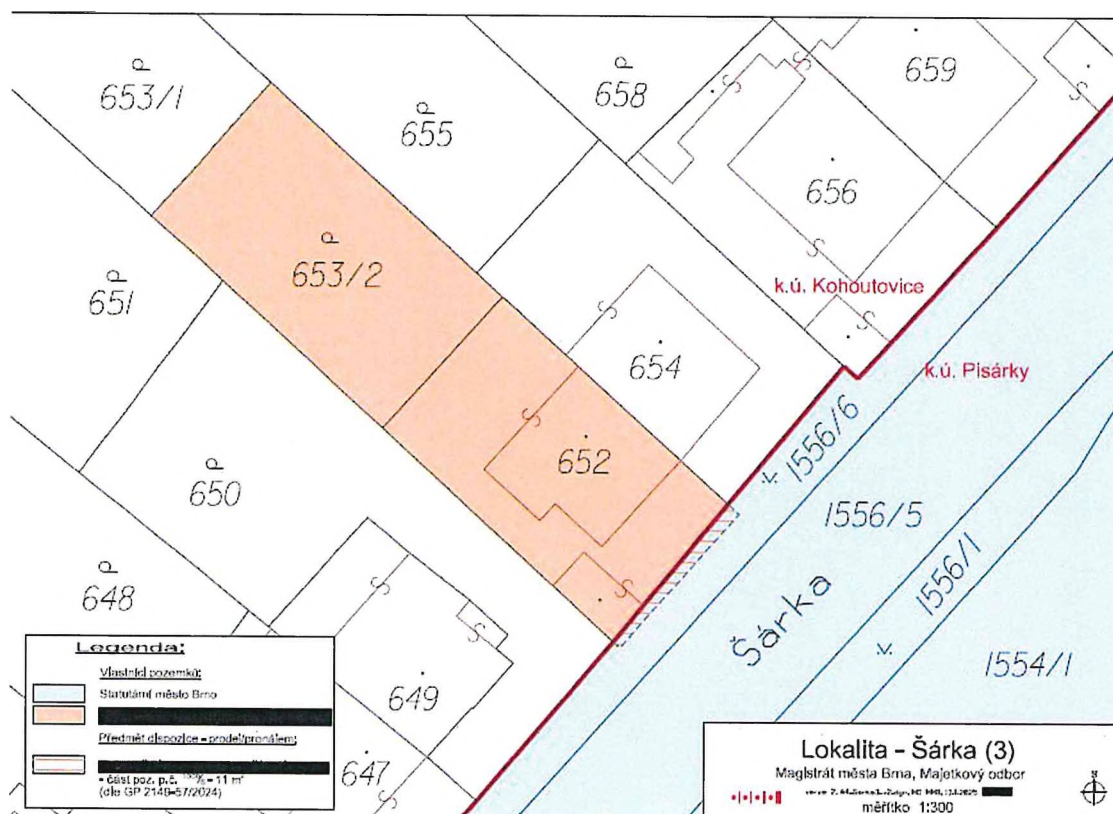

(informace o uvedeném záměru a dalším postupu i mapové podklady k nahlédnutí Vám poskytne JUDr. Kateřina Švancerová, Majetkový odbor Magistrátu města Brna, Malinovského nám. 3, 601 67 Brno, dv. 208, tel. 542173078, e-mail: svancerova.katerina@brno.cz)

6. směna části pozemku p. č. 2247/3 – ostatní plocha o výměře 27 m² oddělené geometrickým plánem č. 1804-338/2024 a v něm označené jako pozemek p. č. 2247/5 – ostatní plocha o výměře 3 m² ve vlastnictví statutárního města Brna
za část pozemku p. č. 2249/1 – zahrada o výměře 188 m² oddělené geometrickým plánem č. 1804-338/2024 a v něm označené jako pozemek p. č. 2249/3 – zahrada o výměře 3 m², to vše k. ú. Husovice.

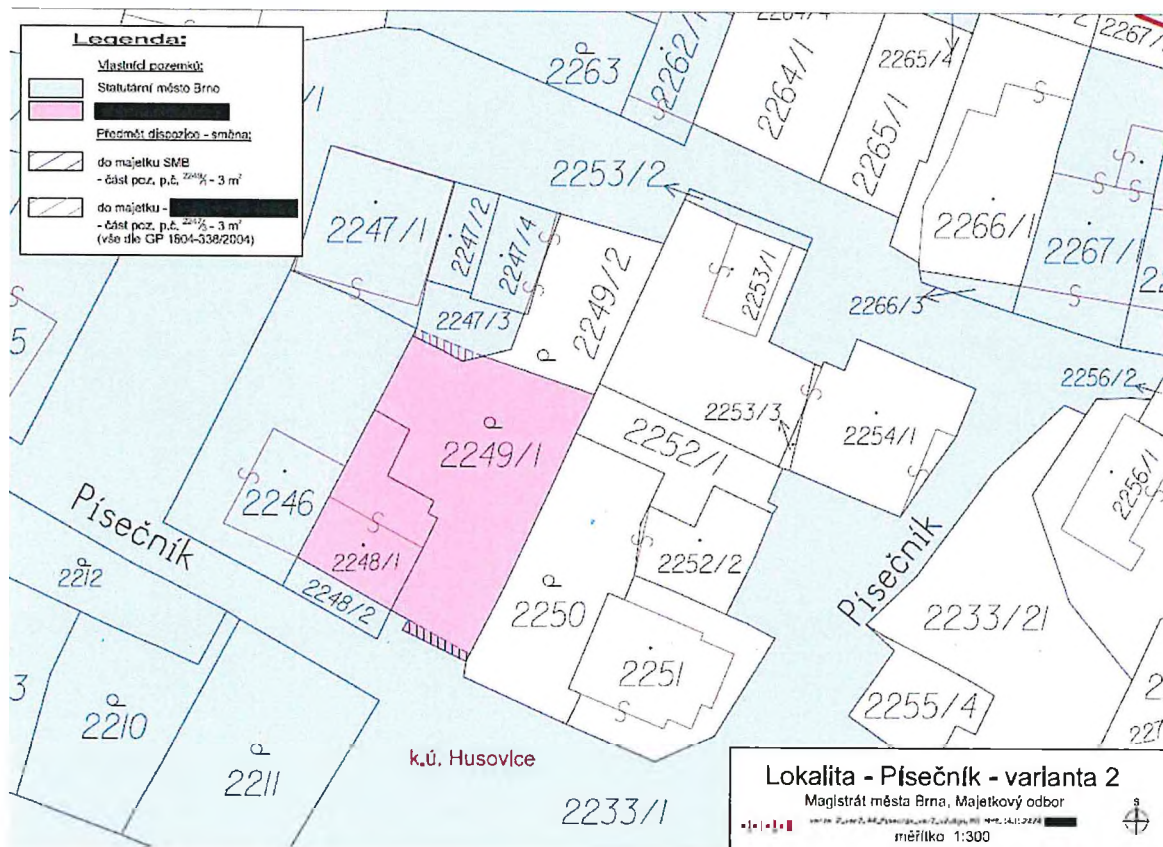

(informace o uvedeném záměru a dalším postupu i mapové podklady k nahlédnutí Vám poskytne JUDr. Kateřina Švancerová, Majetkový odbor Magistrátu města Brna, Malinovského nám. 3, 601 67 Brno, dv. 208, tel. 542173078, e-mail: svancerova.katerina@brno.cz)

Vyjádření a případné dotazy zasílejte na adresu pracovníka uvedeného pod příslušným bodem

Mgr. Nikol Wagnerová
vedoucí MO MMB

vz. Ing. arch. Eva Šimečková

Zveřejněno:

od: 7. 2. 2025

do: 24. 2. 2025

Úřad městské části města Brna

Brno-Líšeň

Jírova 2, 628 00 Brno

-2-

Eva Horaková