



JÍROVA 2609/2, 628 00 BRNO

VÁŠ DOPIS ČJ.:

ZE DNE:

NAŠE ČJ.: ...../2022/2000/.....

SPIS. ZN.:

JUDr. Nikola Jílková, PhD.

VYŘIZUJE: RNDr. Babáček

TEL.: 773 071 849

FAX:

E-MAIL: babacek@brno-lisen.cz

DATUM: 18.8.2022

Poskytnutí informací JUDr. Nikole Jílkové na základě zákona č.106/99 Sb.

Dne 11.8.2022 se na úřad MČ Brno-Líšeň obrátila JUDr. Jílková dopisem s žádostí o poskytnutí informací. Žádost je obsahově rozdělena do čtyř bodů a ke každému bodu směřuje i naše odpověď.

ad1,2) MČ Brno-Líšeň má sjednané Rámcové dohody na celoroční údržbu komunikací, chodníků, veřejných prostranství a zelených ploch v Brně-Lišni pro okrsek č. 1 až 3. Jsou poptávány informace za období od 1.12.2020 do 30.3.2021.

Celoroční údržbu pro Líšeň okrsek č. 1 a č. 3 provádí společnost: FCC Žabovřesky, s.r.o.

.....  
Celoroční údržbu pro Líšeň okrsek č. 2 provádí společnost: PET group, a.s  
Brno.

Smlouva má kapitoly o specifikacích k údržbě veřejné zeleně a v kap. II.B je uvedena celoroční údržba vozovek, chodníků a veřejných prostranství.

Pro chodníky a komunikace, které jsou ve správě MČ je zvolena důležitost jejich údržby pořadím, dle významu a důležitosti. Za důležité a pro pořadí I jsou považovány chodníky jako jsou zastávky MHD, silnice a sběrné chodníky podélné a přístupové chodníky u mateřských a základních škol, nemocnice, obchody. Lhůty, kratší než v prováděcí vyhlášce č.104/1977 Sb.

Výjezdy a zásah pracovníků smluvních partnerů, ke zmírnění následků klimatické změny se uskutečnily ve smyslu Rámcové smlouvy za období od 1.12.2020 do 31.3.2021 v čtyřech událostech.

Podle dokumentů se jedná o termíny 3.12.2020 ( sněžení), 12.1.2021 ( sněžení), 6.-8.2.2021 ( námraza), 16.-17.2.2021 ( výstraha, námraza).

V tomto období byly nahlášeny dva úrazy v souvislosti se sněžením či námrazou.

ad3) K dotazu v bodě 3 se odkazujeme na Rámcovou smlouvu.

ad4) Podněty a dotazy občanů Líšně jsou vyřizovány průběžně, je na ně reagováno. Obecně je snaha podnět řešit ve prospěch našich spoluobčanů. Pokud se dotazy/podněty týkají údržby komunikací a chodníků, jsou předávány třetí straně emailem, nebo telefonicky. Souběžně s touto činností probíhá samostatná kontrola kvality dodavatelských firem. Vše se řídí smluvními podmínkami v Rámcové smlouvě.

Každá dodavatelská společnost vede podrobný deník prováděných činností pro jednotlivé dny. Pokud máte zájem o podrobný výpis činností prováděných v konkrétních dnech, prosím upřesněte, abychom mohli záznam od prováděcí společnosti vyžádat.

RNDr. Jiří Babáček  
referent údržby veřejného prostranství

Příloha: Rámcová smlouva

Obsahově jsou Rámcové smlouvy totožné a proto u další posíláme titulní stranu a přílohu\_mapa údržby komunikací a chodníků okrsek č.2

# Rámcová dohoda na celoroční údržbu komunikací, chodníků, veřejných prostranství a zelených ploch v Brně-Lišni (okrsek č. 2)

uzavřená na základě ust. § 131 zákon č. 134/2016 Sb., o zadávání veřejných zakázek a ust. § 1746 odst. 2 zákona č. 89/2012 Sb., občanský zákoník, mezi těmito smluvními stranami (dále jen „dohoda“):

## Smluvní strany:

**OBJEDNATEL:** Statutární město Brno  
se sídlem Dominikánské náměstí č.1, 601 67 Brno  
zastoupené starostou MČ Brno-Líšeň Mgr. Břetislavem Štefanem  
bankovní spojení KB Brno – město, č. ú.: 16024-621/0100  
IČO 44 99 27 85  
DIČ CZ 44 99 27 85

Adresa pro korespondenci  
a zasílání faktur: Městská část Brno-Líšeň  
Jírova 2, 628 00, Brno

Ve věcech plnění dohody jsou oprávněni za objednatele jednat:

Mgr. David Staněk – referent životního prostředí, tel. 544 424 877, 608 270 652,  
mail: [stanek@brno-lisen.cz](mailto:stanek@brno-lisen.cz)

p. Ivan Kůs – referent dopravy, tel.:544 424 878, 724 353 945, mail: [kus@brno-lisen.cz](mailto:kus@brno-lisen.cz)

RNDr. Jiří Babáček – ref. veřejného prostranství, te.: 773071849, mail: [babacek@brno-lisen.cz](mailto:babacek@brno-lisen.cz)

## A

**ZHOTOVITEL:** PET group, a.s.  
se sídlem Opálkova 4, 635 00 Brno  
zastupuje Ing. Pavel Peterka, předseda představenstva  
bankovní spojení ČSOB č.ú.: 173846485/0300  
IČO 26271648  
DIČ CZ26271648  
Registrace OR/ŽO spis. značka B 3670 vedená u Krajského soudu v Brně

Obě smluvní strany se souhlasným projevem vůle dohodly na následujícím obsahu dohody.

## I. Předmět dohody

1. Předmětem této rámcové dohody je úprava podmínek týkajících se jednotlivých veřejných zakázek na provádění celoroční údržby komunikací, chodníků, veřejných prostranství a zelených ploch, provoz odpadkových košů (včetně košů na psí exkrementy) na území městské části Brno-Líšeň v okrsku č. 2. Jednotlivé veřejné zakázky budou uzavírány a realizovány po dobu platnosti této rámcové dohody. Grafické vyznačení okrsku č. 2 v mapě je obsaženo v Příloze č.1 této dohody.

2. V rámci jednotlivých veřejných zakázek bude zhotovitel provádět pro objednatele činnosti podle jeho konkrétních potřeb. Za řádně uskutečněné zakázky se objednatel zavazuje zaplatit zhotoviteli řádně a včas dále dohodnutou úplatu.

3. Zhotovitel se zavazuje provádět veškeré činnosti v souladu s podmínkami výběrového řízení danými zadávací dokumentací a zadávacími podmínkami. Zhotovitel prohlašuje, že se zadávací dokumentací se v plném rozsahu seznámil, před podáním nabídky si veškerá sporná ustanovení nebo technické nejasnosti vyjasnil a s podmínkami zadání a zadávací dokumentací souhlasí a respektuje je.

## II. Specifikace předmětu plnění

# Městská část Brno-Líšeň

Plán zimní údržby - OKRSEK 2 - přehled

Pořadí udržovaných komunikací

Přehled pořadí zimní údržby

- 1. pořadí
- 2. pořadí
- 3. pořadí
- neudržované
- ZÁKOS
- drážní těleso
- silniční síť II. a III. třídy



# Městská část Brno-Líšeň

Plán zimní údržby - OKRSEK 2 - přehled

Pořadí udržovaných chodníků

### Legenda

Pořadí zimní údržby

- 1. pořadí
- 2. pořadí
- 3. pořadí
- neudržované
- silniční skt II. a III. třídy
- udržované komunikace



# Rámcová dohoda na celoroční údržbu komunikací, chodníků, veřejných prostranství a zelených ploch v Brně-Líšeň

(okres č. 1)

uzavřená na základě ust. § 131 zákon č. 134/2016 Sb., o zadávání veřejných zakázek a ust. § 1746 odst. 2 zákona č. 89/2012 Sb., občanský zákoník, mezi těmito smluvními stranami (dále jen „dohoda“):

## Smluvní strany:

**OBJEDNATEL:** Statutární město Brno  
se sídlem Dominikánské náměstí č.1, 601 67 Brno  
zastoupené starostou MČ Brno-Líšeň Mgr. Břetislavem Štefanem  
bankovní spojení KB Brno – město, č. ú.: 16024-621/0100  
IČO 44 99 27 85  
DIČ CZ 44 99 27 85  
Adresa pro korespondenci  
a zaslání faktur: Městská část Brno-Líšeň  
Jírova 2, 628 00, Brno

Ve věcech plnění dohody jsou oprávněni za objednatele jednat:

Mgr. David Staněk – referent životního prostředí, tel. 544 424 877, 608 270 652,  
mail: [stanek@brno-lisen.cz](mailto:stanek@brno-lisen.cz)

p. Ivan Kus – referent dopravy, tel.:544 424 878, 724 353 945, mail: [kus@brno-lisen.cz](mailto:kus@brno-lisen.cz)

RNDr. Jiří Babáček – ref. veřejného prostranství, te.: 773071849, mail: [babacek@brno-lisen.cz](mailto:babacek@brno-lisen.cz)

A

**ZHOTOVITEL:** FCC Žabovřesky, s.r.o.  
se sídlem Korejská 3082/4, 616 00 Brno  
zastupuje Mgr. Zdeněk Navrátil, jednatel společnosti  
bankovní spojení ČSOB a.s. č.ú.: 17494713/0300  
IČO 48908746  
DIČ CZ48908746  
Registrace OR/ŽO Krajský soud v Brně, vložka 11288, oddíl C

Obě smluvní strany se souhlasným projevem vůle dohodly na následujícím obsahu dohody.

## I. Předmět dohody

1. Předmětem této rámcové dohody je úprava podmínek týkajících se jednotlivých veřejných zakázek na provádění **celoroční údržby komunikací, chodníků, veřejných prostranství a zelených ploch, provoz odpadkových košů (včetně košů na psí exkrementy)** na území městské části Brno-Líšeň v okrsku č. 1. Jednotlivé veřejné zakázky budou uzavírány a realizovány po dobu platnosti této rámcové dohody. Grafické vyznačení okrsku č. 1 v mapě je obsaženo v Příloze č.1 této dohody.

2. V rámci jednotlivých veřejných zakázek bude zhotovitel provádět pro objednatele činnosti podle jeho konkrétních potřeb. Za řádně uskutečněné zakázky se objednatel zavazuje zaplatit zhotoviteli řádně a včas dále dohodnutou úplatu.

3. Zhotovitel se zavazuje provádět veškeré činnosti v souladu s podmínkami výběrového řízení danými zadávací dokumentací a zadávacími podmínkami. Zhotovitel prohlašuje, že se zadávací dokumentací se v plném rozsahu seznámil, před podáním nabídky si veškerá sporná ustanovení nebo technické nejasnosti vyjasnil a s podmínkami zadání a zadávací dokumentací souhlasí a respektuje je.

## II. Specifikace předmětu plnění

## II.A. Údržba zelených ploch

1. Údržba zelených ploch zahrnuje péči o tyto prvky:

Trávníkové plochy – výhrab listí, sečení, hnojení, vertikutace.

Součástí údržby zelených ploch jsou také:

Přidružené práce – zálivka stromů, keřů, úklid, odvoz a likvidace odpadu, vzniklého při plnění předmětu této smlouvy.

Výměry zelených ploch v okrsku č. 1 jsou uvedeny v Příloze č. 2 této dohody.

2. Podmínky provádění údržby zelených ploch jsou následující:

Práce (služby) budou realizovány v souladu se zákony č. 114/92 Sb., o ochraně přírody a krajiny, č. 185/2001 Sb., o odpadech, č. 326/2004 Sb., o rostlinolékařské péči, s přihlédnutím k příslušným ČSN normám a Standardům péče o přírodu a krajinu:

ČSN 83 9011 Technologie vegetačních úprav v krajině – Práce s půdou

ČSN 83 9031 Technologie vegetačních úprav v krajině – Trávníky a jejich zakládání

ČSN 839041 Technologie vegetačních úprav v krajině – Technicko-biologické způsoby stabilizace terénu

ČSN 83 9051 Technologie vegetačních úprav v krajině – Rozvojová a udržovací péče o vegetační plochy

Seznam platných standardů viz <http://standards.nature.cz/>.

Zhotovitel prohlašuje, že je původcem odpadů, vzniklých v souvislosti s plněním předmětu této smlouvy.

3. Zhotovitel je povinen provádět všechny činnosti takovým způsobem a v takovou dobu, aby docházelo k co možná nejmenšímu negativnímu ovlivnění okolí místa plnění (hluk, prach apod.). Práce budou prováděny ve všední dny mezi 7–20 hod. pokud se smluvní strany nedohodnou jinak.

4. Pokud objednatel zjistí nedostatky při provádění prací, je zhotovitel povinen do 24 hodin od ústní, telefonické nebo písemné (i e-mailem) výzvy objednatele zajistit nápravu.

5. Při plnění na základě konkrétních objednávek vystavených dle této rámcové dohody bude údržba jednotlivých vegetačních prvků (viz II.A.1.) prováděna v tomto rozsahu:

### Trávníky

#### **Jarní výhrab trávníků a podzimní shrabání listí**

Součástí položky výhrab trávníku bude kompletní roční (podzimní a jarní) výhrab listí. Práce bude zahrnovat sběr spadlých větví, papírů a jiných odpadků z trávníkových ploch a jejich likvidace (odpad musí být neprodleně odvezen a zlikvidován v souladu se zákonem o odpadech v aktuálním znění). Práce na podzimním výhrabu budou prováděny průběžně od začátku spadu listí s termínem dokončení 15.12. kalendářního roku a budou prováděny hráběmi na menších plochách, případně bude listí odstraněno na větších plochách strojně. Při jarním výhrabu trávníku bude současně odstraněno zbývající listí pod keři a pod stromy. Jarní výhrab listí bude ukončen před prvním pokosem v daném roce (resp. do 30.04.).

Zhotovitel bude předávat každou jednotlivou zakázku nebo její ucelenou část pověřenému pracovníkovi objednatele písemným předávacím protokolem viz. Příloha 1b.

### Sečení trávníkových ploch

Pravidelné sečení travnatých ploch bude prováděno primárně mechanizací se sběrem posečené travní hmoty. U zbylých ploch, sečených použitím strunových sekaček, bude výhrab a odvoz posečené trávy proveden do 24 hodin od pokosu. Počet sečí se pohybuje dle teplotních a srážkových podmínek daného roku obvykle v rozmezí 5 až 8 (**2. intenzitní třída**). V rámci této třídy bude na vhodných plochách po domluvě s objednatelem prováděna i výběrová seč s ponecháním neposečených ostrůvků s vyšším zastoupením kvetoucích rostlin (cca 20 až 30% ploch).

V objednávce budou objednatelem dále určeny i plochy (**3. intenzitní třída**), na kterých bude seč prováděna pouze 2x ročně (kvetoucí louky, vyšší travobylinné porosty, s termíny obvykle začátek června a září) a naopak intenzivně využívané plochy, kde bude pokos probíhat 12-15 x ročně (**1. intenzitní třída**).

Výška seče.

Na jaře a ve srážkově příznivém létě 3 - 5 cm, v letní dormanci 8 - 10 cm, v pozdním létě a na podzim 3 - 5 cm, případně bude specifikováno po dohodě s objednatelem.

Zhotovitel při realizaci použije vhodné prostředky proti znečištění/poškození majetku třetích osob (zaparkovaných aut, zdí nemovitostí, apod.). V případě znečištění okolí pokosenou trávou, např. chodníků, komunikací, bude provedeno okamžité odstranění znečištění zhotovitelem na jeho náklady.

Ke každému pokosu bude zhotovitel vyzván objednatelem a bude mu doručena objednávka. Zhotovitel se zavazuje zahájit práce nejpozději do tří dnů od obdržení objednávky a pokos dokončit do 3 týdnů od jeho zahájení, pokud nedojde k prodloužení lhůty s ohledem na aktuální klimatické podmínky (děšť, vysoké teploty apod.).

**Zásady seče parkového trávníku v okrsku údržby:**

- seč musí být prováděna tak ostrým a seřízeným sekacím strojem, aby bylo dosaženo dokonale hladkého řezu a nedošlo k roztržení konců listů trav
- před sečením trávy budou z travnaté plochy odstraněny všechny odpady včetně částí větví
- seč nebude prováděna za vysokých teplot (+27 °C a více)
- seč nebude prováděna za mrazu
- seč nebude prováděna, pokud bude povrch půdy podmáčený
- sečením se sníží travní porost maximálně o 1/3 celkové výšky

Informativní tabulkové hodnoty parametrů kosení normy ČSN 83 9051

| Kategorie trávníku | Minimální výška porostu při kosení (cm) | Maximální výška porostu při kosení (cm) | Výška seče (cm) | Počet sečí ročně |
|--------------------|---|---|-----------------|------------------|
| parkový(rekreační) | 6                                       | 10                                      | 3-4             | 8-20             |

- součástí sečení ploch bude dokosení kolem jejich okrajů, kolem vertikálních překážek – laviček, stromů, keřů, odpadkových košů apod. Přitom je nutné dbát, aby se nepoškodil krček stromu. Při opakovaném poškození krčků stromů sečením je zhotovitel povinen provést preventivní instalaci plastových chráničů na krčky kmenů, kterou provede na vlastní náklady.

- povrch trávníkových ploch nesmí být sekacími mechanismy poškozen. V případě vyjetých kolejí těmito mechanismy budou poškozené trávníkové plochy ihned obnoveny na náklady zhotovitele.

Zhotovitel bude předávat každý dokončený pokos pověřenému pracovníkovi objednatele písemným předávacím protokolem.

**Předpokládaná četnost prací a termín plnění:** dle intenzitních tříd.

V objednávkách bude vždy stanoven rozsah ploch pro jednotlivé pokosy. Obvyklý termín počátku první sečení se pohybuje v místních podmínkách od 15. 4. do 1.5. Ke každému pokosu bude zhotovitel vyzván objednatelem a bude mu doručena objednávka. Zhotovitel se zavazuje zahájit práce nejpozději do tří dnů od obdržení objednávky a pokos dokončit do 3 týdnů od jeho zahájení, pokud nedojde k prodloužení lhůty s ohledem na aktuální klimatické podmínky (děšť, vysoké teploty apod.).

Zhotovitel bude předávat každou jednotlivou zakázku nebo její ucelenou část pověřenému pracovníkovi objednatele písemným předávacím protokolem.

### Hnojení trávníků

Předpokladem je, že pravidelně sečené plochy budou 2x ročně hnojeny anorganickým, případně organickým hnojivem. V dávce 230 kg/ha/rok. Způsob hnojení rozmetadlem hnojiv. Při hnojení nesmí být znečištěny okolní plochy, případně bude znečištění bezprostředně odklizené.

Rozbor půdy bude provedený 1 x za dobu trvání dohody dle ČSN 83 9051. Dle rozboru bude použitý



vhodný druh hnojiva pro danou lokalitu a daný druh trávníku (rozbory budou provedeny na náklady objednatele).

Na základě tohoto rozboru bude zhotovitelem aplikováno vhodné hnojivo.

Zhotovitel bude předávat každý ucelený zásah pověřenému pracovníkovi objednatele písemným předávacím protokolem. Předpokladem je, že vertikutace trávníků bude provedena jedenkrát za rok vždy v předjarním období. (do 30.4). Specifikace skutečného rozsahu prací bude vždy součástí objednávky.

***Předpokládaná četnost prací a termín plnění:*** nepravidelná na základě objednávky dle potřeb objednatele.

Zhotovitel bude předávat každou jednotlivou zakázku nebo její ucelenou část pověřenému pracovníkovi objednatele písemným předávacím protokolem.

### **Regenerace (obnova) trávníků**

#### **Lokální došetí poškozených ploch**

Na plochách určených objednatelem bude prováděna obnova poškozených trávníků. Obnova bude provedena dle ČSN 83 9031 mechanickou přípravou půdy a došetím vhodné travní, resp. travobylinné směsi osiva podle druhu a charakteru trávníku. Bude prováděna na cca 1 % ploch trávníků. Specifikace skutečného rozsahu prací bude vždy součástí roční objednávky.

***Předpokládaná četnost prací a termín plnění:*** nepravidelná na základě objednávky dle potřeb objednatele.

Zhotovitel bude předávat každou jednotlivou zakázku nebo její ucelenou část pověřenému pracovníkovi objednatele písemným předávacím protokolem.

**Zálivka stromů a keřových výsadeb** – bude probíhat dle zadání objednatele a dle jednotlivých objednávek. Konkrétní dny jednotlivých zálivek budou avizovány objednateli pro možnost kontroly realizace prací. Specifikace skutečného rozsahu prací bude vždy součástí objednávky.

***Předpokládaná četnost prací a termín plnění:*** nepravidelná na základě objednávky dle potřeb objednatele.

Zhotovitel bude předávat každou jednotlivou zakázku nebo její ucelenou část pověřenému pracovníkovi objednatele písemným předávacím protokolem.

**Přidružené práce** – likvidace rostlinného a odpadového materiálu v souladu s právními předpisy.

***Předpokládaná četnost prací a termín plnění:*** tyto práce budou součástí výše uvedených prací.

## **II.B. Celoroční údržba vozovek, chodníků a veřejných prostranství**

1. Celoroční údržba vozovek, chodníků a veřejných prostranství zahrnuje tyto práce:

Zimní údržba místních vozovek a chodníků

Blokové čištění komunikací

- blokové čištění chodníků
- blokové čištění vozovek

Čištění chodníků a vozovek mimo blokové čištění

Chemický postřik vozovek a chodníků

Mechanické čištění vozovek a chodníků od plevelu a trávy

Umývání podchodů

Standardně bude probíhat čištění vozovek a chodníků současně.

Výměry vozovek a chodníků v okrsku č. 1 jsou uvedeny v Příloze č. 2 této dohody.

2. Podmínky provádění celoroční údržby komunikací, chodníků a veřejných prostranství a rozsah prací jsou následující:

### **Zimní údržba místních vozovek a chodníků**

Zimní údržba vozovek a chodníků bude prováděna dle vyhlášky č. 104/1997 Sb, kterou se provádí zákon č. 13/1997 Sb., o pozemních komunikacích a podle vyhlášky statutárního města Brna.

Zimní údržba místních vozovek a chodníků obsahuje tyto práce:

- ruční odhrnování, odmetání sněhu, posyp
- strojní odhrnování, odmetání a posyp
- odvoz sněhu (pouze při kalamitním stavu).

Jako posypový materiál lze použít sůl a inertní materiál. Zimní údržba místních komunikací a chodníků bude prováděna průběžně, denně, dle potřeb. Součástí zimní údržby je noční pohotovost, pro kterou je zhotovitel povinen zajistit potřebný počet pracovníků k zabezpečení nočního zásahu dle následujících časových limitů.

**Lhůty:** v případě vzniku ledovky, namrzající mlhy a sněžení v noci budou odklízecí práce ve všední dny zahájeny nejpozději v pět hodin ráno, ve dny ostatní (soboty, neděle a svátky) od sedmi hodin ráno. V případě ledovky, namrzající mlhy a sněžení v době od 5,00 do 22,00 hodin ve dnech všedních a od 7,00 do 22,00 hodin ve dnech ostatních budou práce zahájeny:

1. pořadí – zastávky MHD, silnice a „sběrné“ chodníky podélné a přístupové chodníky mateřských a základních škol - do jedné hodiny od vzniku závadného stavu
2. pořadí – chodníky propojovací - do dvou hodin od vzniku závadného stavu
3. pořadí – krátké chodníky ke vchodům - do čtyř hodin od vzniku závadného stavu

Ukončení zásahu

1. pořadí – zastávky MHD, silnice a „sběrné“ chodníky podélné a přístupové chodníky mateřských a základních škol - do čtyř hodin od vzniku závadného stavu
2. pořadí – chodníky propojovací - do sedmi hodin od vzniku závadného stavu
3. pořadí – krátké chodníky ke vchodům - do osmi hodin od vzniku závadného stavu

**Závadným stavem se má na mysli:** ledovka, namrzající mlhy, ušlapaný sníh.

Zmírnění závadného stavu: posyp inertním materiálem či solí.

**Závadným stavem místních se má na mysli:** nasněžení s více jak 3 cm výšky.

Zmírnění závadného stavu: pluhování se současným posypem inertním materiálem či solí.

Při strojní údržbě budou v terénu minimálně 4 stroje naráz.

**V případě průběžného sněžení (vrstva sněhu min. 3 cm) bude proveden opakovaný zásah.**

**Četnost:** zimní údržba bude prováděna vždy od 1. 11. do 30. 3., dle mapových podkladů, aktualizovaných každoročně k 30. 09. následujícího roku, dle písemné objednávky, jejíž přílohou bude aktuální plán zimní údržby pro dané období s barevným vyznačením rozdělení místních komunikací a chodníků do 1., 2. a 3. pořadí.

Veškeré práce prováděné v rámci zimní údržby bude zhotovitel předávat zástupci objednatele minimálně jedenkrát týdně – nejpozději poslední pracovní den v týdnu (pouze pokud v daném týdnu dojde ke vzniku závadného stavu). O předání prací bude sepsán předávací protokol, ve kterém budou uvedeny i zjištěné závady a termín jejich odstranění. Zhotovitel bude předávat každou jednotlivou zakázku nebo její ucelenou část pověřenému pracovníkovi objednatele písemným předávacím protokolem.

V případě, že objednatel odmítne práce převzít, uvede v předávacím protokolu i důvody, pro které odmítá práce převzít.

### **Blokové čištění chodníků a vozovek**

Blokové čištění chodníků obsahuje vždy tyto práce:

- ruční předčištění, seškrabání naplavené hlíny, listí, jehličí, posypového materiálu
- mokré čištění
- následné do zametání
- odvoz a likvidace veškerého odpadu z čištění

Blokové čištění vozovek obsahuje vždy tyto práce:

- rozmístění přenosného dopravního značení
- kontrola umístění přenosného dopravního značení
- ruční předčištění, seškrabání naplavené hlíny, listí, jehličí, posypového materiálu
- strojní mokré čištění
- následně do zametání
- oplach vozovky kropicím vozem
- odvoz a likvidace veškerého odpadu z čištění
- naložení a odvoz přenosného dopravního značení

**Četnost:** minimálně 4x ročně, na základě objednávky dle potřeb objednatele

Blokové čištění bude prováděno dle objednatelem každoročně schváleného harmonogramu, který je zhotovitel povinen dodržovat. Zhotovitel je povinen na čištěných komunikacích minimálně 7 dnů předem instalovat vlastní přenosné dopravní značení „zakaz stání“ s uvedeným dnem a hodinou začátku a konce čištění (v souladu s z.č. 13/1997 Sb., a vyhl. č. 361/2000 Sb.). Po celou dobu osazení dopravního značení je zhotovitel povinen provádět kontrolu rozmístění těchto dopravních značek až do provedení čištění komunikace. Zhotovitel nese odpovědnost za toto dopravní značení, jejich správné rozmístění, viditelnost a soulad s vyhl. č. 361/2000 Sb. V případě, kdy nesprávné rozmístění a osazení dopravního značení, nebo neumístění značení vůbec zapříčiní vrácení poplatku za odtah vozidla jeho majiteli, bude tento poplatek uhrazen zhotovitelem.

Práce prováděné v rámci blokového čištění chodníků a komunikací bude zhotovitel předávat zástupci objednatele vždy po dokončení jednotlivého úseku. O předání prací bude sepsán předávací protokol, ve kterém budou uvedeny i zjištěné závady a termín jejich odstranění. Zhotovitel bude předávat každou jednotlivou zakázku nebo její ucelenou část pověřenému pracovníkovi objednatele písemným předávacím protokolem.

V případě, že objednatel odmítne práce převzít, uvede v předávacím protokolu i důvody, pro které odmítá práce převzít.

#### **Čištění chodníků a vozovek mimo blokové čištění**

Čištění chodníků a vozovek obsahuje vždy tyto práce:

- ruční předčištění, seškrabání naplavené hlíny, listí, jehličí, posypového materiálu
- mokré čištění
- následně do zametání
- odvoz a likvidace veškerého odpadu z čištění

**Četnost:** na základě objednávky dle potřeb objednatele

Zhotovitel bude předávat každou jednotlivou zakázku nebo její ucelenou část pověřenému pracovníkovi objednatele písemným předávacím protokolem.

#### **Chemický postřik vozovek a chodníků**

Chemický postřik prorostlé trávy a plevelů předlažby vozovek a chodníků pomocí totálního herbicidu (účinná látka na hubení vytrvalých plevelů) včetně následného odstranění této trávy nebo plevelů.

**Četnost:** nepravidelně na základě objednávky dle potřeb objednatele

O předání prací bude sepsán předávací protokol, ve kterém budou uvedeny i zjištěné závady a termín jejich odstranění. Zhotovitel bude předávat každou jednotlivou zakázku nebo její ucelenou část pověřenému pracovníkovi objednatele písemným předávacím protokolem.

V případě, že objednatel odmítne práce převzít, uvede v předávacím protokolu i důvody, pro které odmítá práce převzít.

#### **Mechanické čištění vozovek a chodníků od plevelů a trávy**

Odstranění prorůstajícího plevele a trávy z krajnic vozovek a chodníků pouze mechanickými postupy.  
**Předpokládaná četnost prací a termín plnění:** nepravidelně

#### **Umývání podchodů**

Umýváním se rozumí umytí tlakovou vodou, v rozsahu podlaha podchodu, schody z obou stran a stěny celého podchodu do výše 1 m.

**Předpokládaná četnost prací a termín plnění:** minimálně 7 x ročně

3. Zhotovitel je povinen provádět všechny činnosti takovým způsobem a v takovou dobu, aby docházelo k co možná nejmenšímu negativnímu ovlivnění okolí místa plnění (hluk, prach apod.). Práce budou prováděny ve všední dny mezi 7–20 hod. pokud se smluvní strany nedohodnou jinak a s výjimkou zimní údržby, která bude prováděna kdykoliv dle potřeby.

4. Zhotovitel je povinen zajistit odstranění závad z nedostatečného provádění prací u zimní údržby ve lhůtě 2 hodin a u ostatních činností ve lhůtě 24 hodin od obdržení ústního, telefonického nebo písemného (i emailem) upozornění příslušného pracovníka objednatele na zjištěnou závadu.

### **II.C. Provoz odpadkových košů a košů na psí exkrementy**

1. Provoz odpadkových košů a košů na psí exkrementy zahrnuje tyto práce:

Výsyp, odvoz a likvidace odpadků z odpadkových košů a z košů na psí exkrementy

Úklid prostoru kolem odpadkových košů a košů na psí exkrementy do 5 m

Doplňování košů na psí exkrementy igelitovými sáčky

Instalace odpadkových košů a košů na psí exkrementy

Oprava odpadkových košů a košů na psí exkrementy

Označení odpadkových košů a košů na psí exkrementy nálepkou s identifikačními údaji

Likvidace černé skládky od 0,5 do 5 m<sup>3</sup>

Výčet odpadkových košů a košů na psí exkrementy v okrsku č. 1 je uveden v Příloze č. 2 této dohody.  
Koše jsou majetkem objednatele.

2. Zhotovitel je povinen nakládat s odpady v souladu se zákonem č. 185/2001 Sb., o odpadech a jeho prováděcími předpisy.

Zhotovitel bude při práci používat auto o tonáži max. 6 500 kg.

Zhotovitel je povinen provádět všechny činnosti takovým způsobem a v takovou dobu, aby docházelo k co možná nejmenšímu negativnímu ovlivnění okolí místa plnění (hluk, prach, jízda mimo zpevněnou plochu (poškození trávníku) apod.). - V případě znečištění nebo poškození travní plochy vozidlem, je nutné provést odstranění poškození na náklady zhotovitele.

Práce budou prováděny ve všední dny mezi 7–17 hod.

3. Při plnění na základě konkrétních objednávek vystavených dle této rámcové dohody bude provoz odpadkových košů a košů na psí exkrementy zabezpečován v tomto rozsahu:

#### **Výsyp odpadkových košů včetně likvidace odpadu**

**Vyprazdňování odpadkových košů** (včetně zastávek MHD mimo zastávek tramvaje na ulici Jírova).

**Při vývozu odpadků bude prováděno:**

- naložení a odvoz odpadu včetně jeho likvidace
- kontrola poškození či odcizení koše a nahlášení případné závady
- drobné opravy jako jsou výměna nebo opětovné upevnění uvolněných/poškozených držáků – uchycení pomocí objímky, dotažení šroubů, doplnění šroubů, víček držáků, objímky. Držáky a ostatní náhradní díly dodá objednatel.

**Lhůta:** vývoz bude prováděn v čase 7,00 – 17,00 hod.

**Četnost:** minimálně 3x týdně, dle písemných objednávek

Práce prováděné při vývozu košů nebudou předávány objednateli pravidelnými písemnými protokoly. Oprávnění zástupci objednatele budou provádět namátkové kontroly těchto prací (minimálně jedenkrát týdně) v termínech a časech dle svého uvážení.

#### **Opravy odpadkových košů a košů na psí exkrementy**

- výměna nádoby koše při jeho poškození – s upevněním, likvidací (náhradní nádoba není součástí ceny)
- výměna závěsu koše při jeho poškození – s upevněním, likvidací (náhradní závěs není součástí ceny)
- oprava kotvení stojanu odpadkového koše do hlíny (zakopání, betonáž), tak, aby byla zajištěna stabilita, včetně likvidace případného odpadu (zemina, beton, původní stojan)
- oprava kotvení stojanu odpadkového koše do zpevněné plochy (chemická kotva včetně spojovacího materiálu) tak, aby byla zajištěna stabilita, včetně likvidace případného odpadu

Koše, stojany, držáky dodá objednatel.

**Lhůta** na provedení prací při opravě koše bude do 2 pracovních dní od potvrzení objednávky objednatele bez ohledu na počet košů.

**Četnost:** nepravidelně dle písemných objednávek

Zhotovitel bude předávat každou jednotlivou zakázku pověřenému pracovníkovi objednatele písemným předávacím protokolem.

#### **Výsyp odpadkových košů na psí exkrementy včetně likvidace odpadu**

**Při vývozu odpadků bude prováděno:**

- naložení a odvoz odpadu včetně jeho likvidace
- kontrola poškození či odcizení koše a nahlášení případné závady
- doplnění rolí mikrotenových sáčků do stojanů košů na psí exkrementy (velikost sáčku cca 20 x 30 cm, tloušťka materiálu minimálně 0,012 mm, 100ks v roli, potisk sáčku piktogramem – obrys)
- drobné opravy jako jsou výměna nebo opětovné upevnění uvolněných/poškozených držáků – uchycení pomocí objímky, dotažení šroubů, doplnění šroubů, víček držáků, objímky. Držáky a ostatní náhradní díly dodá objednatel,
- jednorázové vymývání nádob košů tlakovou vodou.

**Lhůta:** vývoz bude prováděn v čase 7,00 – 17,00 hod.

**Četnost:** minimálně 3x týdně, dle písemných objednávek, 1x za rok v průběhu měsíce července bude provedeno jednorázové vymývání nádob košů na psí exkrementy tlakovou vodou

Práce prováděné při vývozu košů nebudou předávány objednateli pravidelnými písemnými protokoly. Oprávnění zástupci objednatele budou provádět namátkové kontroly těchto prací (minimálně jedenkrát týdně) v termínech a časech dle svého uvážení.

#### **Instalace odpadkových košů a košů na psí exkrementy**

Instalací nového odpadkového koše a koše na psí exkrementy se rozumí výkop a betonáž, tak, aby byla zajištěna stabilita, včetně likvidace případného odpadu (zemina, beton, původní stojan). Dále upevnění nádoby na kovový stojan. Koše, stojany, držáky dodá objednatel.

**Lhůta** na provedení prací při instalaci nového stojanu bude do 5 pracovních dnů od potvrzení objednávky objednatele bez ohledu na počet košů.

**Četnost:** nepravidelně dle písemných objednávek

Zhotovitel bude předávat každou jednotlivou zakázku pověřenému pracovníkovi objednatele písemným předávacím protokolem.

#### **Označení odpadkových košů a košů na psí exkrementy nálepkou s identifikačními údaji**

Na písemnou výzvu objednatele zajistí zhotovitel dodávku a označení odpadkových košů a košů na psí exkrementy. Pořadové číslo koše bude dopsáno na místě ručně nesmývatelnou fixou.

**Lhůta** pro provedení označení: do 10 pracovních dní od data zahájení objednávky.

**Četnost:** nepravidelně dle písemných objednávek

Zhotovitel bude předávat každou jednotlivou zakázku pověřenému pracovníkovi objednatele písemným předávacím protokolem. Po dokončení označení bude provedena kontrola odpovědným pracovníkem, převzetí bude provedeno písemně předávacím protokolem.

#### **Likvidace „černé“ skládky od 0,5 do 5 m<sup>3</sup>**

Likvidace nelegálních skládek bude zahrnovat plošný monitoring kontejnerových stání ze strany zhotovitele a svoz objemného aj. odpadu z těchto míst 1x za 14 dnů. Dále budou ze strany objednatele zhotoviteli hlášeny skládky nacházející se na jiných, méně exponovaných místech, která nebudou při pravidelném monitoringu zhotovitele zjištěna. Likvidace černých skládek bude zdokumentována – bude provedena fotodokumentace před započatím likvidace a po ukončení likvidace. Objednateli bude předána fotodokumentace a doklad o likvidaci odpadu.

**Lhůta** pro likvidaci skládky: 1x za 14 dnů pravidelný svoz od KS, do 5 pracovních dnů od nahlášení u ostatních skládek.

**Četnost:** Průběžně dle potřeby.

4. Pokud objednatel v rámci kontroly zabezpečení provozu odpadkových košů a košů na psí exkrementy zjistí nedostatky při zajištění provozu košů, je zhotovitel povinen do dvou hodin od telefonické výzvy objednatele zajistit nápravu.

### **III. Podmínky uzavírání smluv v rámci rámcové dohody**

1. Jednotlivé veřejné zakázky v rámci této rámcové dohody budou realizovány na základě písemných objednávek k poskytnutí plnění ze strany objednatele, které jsou návrhem na uzavření smlouvy. Objednávka může být zaslána poštou, e-mailem, datovou schránkou nebo předána osobně. Objednávka bude obsahovat potřebné údaje o požadované zakázce, především popis požadovaných činností, množství, lhůty, konkrétní místo plnění (požadované práce budou složeny z jednotlivých položek rozpočtu).

V případě pochybností je zhotovitel povinen vyžádat si od objednatele doplňující informace. Neučiní-li tak, má se za to, že objednatelem zasláné pokyny jsou pro něho dostačující a nemůže se z tohoto důvodu zprostit odpovědnosti za nesplnění či vadné splnění zakázky.

Osobou oprávněnou k podpisu objednávek a stanovení rozsahu a termínů plnění je za objednatele starosta městské části, k převzetí prací je za objednatele oprávněnou osobou referent veřejného prostranství (pro práce uvedené v čl. II. A, II. B a II. C).

2. Zhotovitel je povinen písemně (i e-mailem) potvrdit přijetí objednávky do dvou pracovních dnů od jejího doručení. Písemné potvrzení je považováno za přijetí návrhu smlouvy s tím, že cena zakázky bude určena způsobem sjednaným v čl. V. této rámcové dohody.

3. Nedodrží-li zhotovitel bez vážného důvodu dohodnutou dvoudenní lhůtu k přijetí objednávky nebo odmítne objednávku vystavenou v souladu s podmínkami této rámcové dohody přijmout, je toto považováno za podstatné porušení dohody ze strany zhotovitele a objednatel je oprávněn od rámcové dohody odstoupit.

### **IV. Místo a lhůty plnění**

1. Tato rámcová dohoda se uzavírá na dobu určitou v trvání čtyř let od dne nabytí účinnosti této dohody.

2. Místem plnění veřejných zakázek realizovaných na základě této rámcové dohody je území městské části Brno-Líšeň – okrsek č. 1.

3. Zhotovitel se zavazuje splnit jednotlivé zakázky ve lhůtách stanovených v této dohodě, jinak ve lhůtě uvedené v jednotlivých objednávkách objednatele.

V případě jakéhokoliv zpoždění prací, které může vést k nedodržení sjednaných termínů, upozorní zhotovitel neprodleně na tuto okolnost.

4. Dojde-li k prodlení zhotovitele z důvodu vyšší moci, za kterou smluvní strany uznávají všechny nepředvídatelné okolnosti stojící mimo dispozici zhotovitele, které nebylo možno odvrátit ani s vynaložením úsilí k zabránění nebo zmírnění následků, které lze na zhotoviteli spravedlivě požadovat, zavazují se strany dohodnout na odpovídajícím prodloužení lhůty k dokončení jednotlivé zakázky přiměřeně konkrétním okolnostem vyšší moci. Lhůta bude prodloužena písemným dodatkem původní objednávky, podepsaným za objednatele starostou městské části.

5. Opakované nedodržení sjednaných termínů plnění (viz odst. 3 tohoto článku dohody), tj. minimálně u dvou jednotlivých zakázek, z důvodů na straně zhotovitele, je považováno za podstatné porušení dohody ze strany zhotovitele a objednatel je v takovém případě oprávněn od této rámcové dohody odstoupit.

6. Zhotovitel je povinen vést po dobu plnění zakázek pracovní deník, v němž bude zaznamenávat všechny prováděné činnosti, místo a datum jejich provedení a rozsah. Zhotovitel je povinen na požádání objednatele předložit mu pracovní deník ke kontrole.

## V. Cena, splatnost, fakturační podmínky

1. Smluvní strany sjednávají za plnění jednotlivých zakázek realizovaných v rámci této rámcové dohody smluvní cenu, která se vypočte ze skutečně realizovaného plnění v rámci dané zakázky a jednotkových cen uvedených v Příloze č. 3 této dohody. Sjednané jednotkové ceny jsou maximální, a to po celou dobu platnosti této rámcové dohody. Dohodnutým způsobem vypočtená cena je konečná, zahrnuje veškeré související náklady zhotovitele včetně nákladů na dopravu a likvidaci odpadů.

K cenám bude účtována DPH v zákonné výši platné v době vystavení faktury.

Pokud v průběhu provádění díla dojde ke změnám sazeb daně z přidané hodnoty či ke změně v oblasti přenesení daňové povinnosti, bude cena zvýšena o novou částku DPH, v důsledku změny sazby DPH není nutno k dohodě uzavírat dodatek.

**2. Celková cena všech zakázek realizovaných na základě této rámcové dohody po dobu její platnosti se předpokládá ve výši maximálně :**

3. Objednatel neposkytuje zálohy. Práce budou fakturovány takto:

### a) Údržba zelených ploch

Údržba zelených ploch (sečení travníkových ploch, výhrab listí) – fakturace podle skutečně provedených a oprávněnému zástupci objednatele řádně předaných prací po dokončení jednotlivých zakázek nebo jejich ucelených částí.

Ostatní práce – fakturace podle skutečně provedených a oprávněnému zástupci objednatele řádně předaných prací po dokončení jednotlivých zakázek nebo jejich ucelených částí.

### b) Údržba místních komunikací, chodníků a veřejných prostranství

Zimní údržba – měsíční fakturace, vždy do deseti dnů po skončení každého kalendářního měsíce 1/6 celkové roční ceny zakázky.

Ostatní práce – fakturace podle skutečně provedených a oprávněnému zástupci objednatele řádně předaných prací po dokončení jednotlivých zakázek nebo jejich ucelených částí.

### c) Provoz odpadkových košů a košů na psí exkrementy

Výsyp odpadkových košů a výsyp košů na psí exkrementy – měsíční fakturace, vždy do deseti dnů po skončení každého kalendářního měsíce poměrná část celkové ceny zakázky.

Likvidace „černých“ skládek – měsíčně dle fotodokumentace a vážních lístků skutečně odvezeného odpadu.

Ostatní práce – fakturace podle skutečně provedených a oprávněnému zástupci objednatele řádně předaných prací po dokončení jednotlivých zakázek nebo jejich ucelených částí.

4. Faktura musí mít náležitosti daňového dokladu, k faktuře bude přiložen soupis provedených prací, který musí být potvrzen příslušným pracovníkem objednatele – referentem životního prostředí nebo dopravy. Faktura musí být zaslána doporučeně na adresu objednatele nebo předána osobně pověřenému pracovníkovi objednatele.

V případě, že faktura nebude mít odpovídající náležitosti, je objednatel oprávněn ji ve lhůtě splatnosti vrátit zhotoviteli s vytknutím nedostatků, aniž by se dostal do prodlení se splatností. Lhůta splatnosti počíná běžet znovu od okamžiku doručení opravené či doplněné faktury objednateli.

5. Splatnost faktury činí 21 dnů od doručení daňového dokladu objednateli. Povinnost zaplatit je splněna dnem odepsání fakturované částky z účtu objednatele. V případě, kdy prokazatelně z důvodů na straně banky objednatele dojde k prodlení s placením faktury, není po tuto dobu objednatel v prodlení s placením faktury.

6. Fakturační adresa je: Statutární město Brno, Dominikánské nám. č. 1, 601 67 Brno, IČ: 44992785, DIČ CZ 44992785, Příjemce: Statutární město Brno, městská část Brno-Líšeň, Jírova 2, 628 00 Brno.

7. Zjistí-li zhotovitel dvakrát v rámci jedné zakázky (objednávky) neplnění nebo vadné plnění jakékoliv činnosti, případně nedodržení jakékoliv lhůty nebo jiného kritéria sjednaného v této dohodě, je oprávněn provést při úhradě faktury srážku 20 % z částky fakturované za danou zakázku (případně z fakturované měsíční částky). Při vyšší četnosti neplnění kritérií nebo lhůt bude srážka činit 30 %. Tyto srážky budou prováděny nezávisle na případném vyúčtování smluvních pokut.

8. Úhrada za plnění z této smlouvy bude realizována bezhotovostním převodem na účet zhotovitele, který je správcem daně (finančním úřadem) zveřejněn způsobem umožňujícím dálkový přístup ve smyslu ustanovení § 109 odst. 2 písm. c) z.č. 235/2004 Sb., o dani z přidané hodnoty, ve znění pozdějších předpisů (dále jen zákon o DPH).

Pokud se po dobu účinnosti této smlouvy zhotovitel stane nespolehlivým plátcem ve smyslu ustanovení § 109 odst. 3 zákona o DPH nebo nastanou jiné skutečnosti uvedené v § 109 zákona o DPH, na jejichž základě by mohl objednatel jako příjemce zdanitelného plnění ručit za nezaplacenou daň z tohoto plnění, se smluvní strany dohodly, že objednatel uhradí DPH za zdanitelné plnění přímo příslušnému správci daně. Objednatel takto provedená úhrada je považována za uhrazení příslušné části smluvní ceny rovnající se výši DPH fakturované zhotovitelem.

9. Zhotovitel předal objednateli před podpisem dohody bankovní záruku ve výši

....., jejíž kopie je nedílnou součástí této dohody jako Příloha č. 5. Tato bankovní záruka je účinná nejpozději od podpisu dohody a platná po celou dobu trvání smluvního vztahu dle této rámcové dohody. Bankovní záruka se vztahuje na řádné provedení všech zakázek a řádné odstraňování vad díla. Právo z bankovní záruky je objednatel oprávněn uplatnit v následujících případech:

- zhotovitel neplní předmět veřejné zakázky v souladu s uzavřenou rámcovou dohodou nebo neuhradí objednateli způsobenou škodu či smluvní pokutu, k níž je dle dohody povinen, či zhotovitel neplní záruční podmínky a neodstraňuje zjištěné vady plnění v souladu se zákonem, zadávacími podmínkami a touto dohodou. Před uplatněním plnění z bankovní záruky oznámí objednatel písemně zhotoviteli výši požadovaného plnění ze strany banky. Zhotovitel je povinen doručit objednateli novou záruční listinu ve znění shodném s předchozí záruční listinou, v původní výši bankovní záruky, vždy nejpozději do 7 kalendářních dnů od jejího čerpání. Bankovní záruka bude uvolněna objednatel v den uplynutí doby trvání této dohody uvedené v čl. IV.1. této dohody.

## **VI. Ostatní ujednání**

1. Zhotovitel je povinen realizovat veškerá plnění zakázek sjednaných touto rámcovou dohodou a v rámci ní uzavřených smluv na jednotlivé veřejné zakázky na svůj náklad a na své nebezpečí.

Zhotovitel prohlašuje, že je oprávněn vykonávat činnosti související s realizací díla. Zhotovitel je v době platnosti této dohody povinen vlastnit platné doklady o způsobilosti ke splnění svých závazků – živnostenské listy, autorizační osvědčení či jiná oprávnění.



Pokud v době trvání smluvního vztahu podle této rámcové dohody dojde u zhotovitele ke změně osoby, u níž zhotovitel v zadávacím řízení prokazoval kvalifikační předpoklady doložením osvědčení o vzdělání a odborné kvalifikaci a čestného prohlášení o délce praxe, je zhotovitel povinen tuto změnu osoby objednateli písemně oznámit do 10 dnů ode dne, kdy změna osoby nastala, a současně doložit kvalifikační předpoklady této nové osoby způsobem, který byl požadován objednatelem v zadávací dokumentaci při vyhlášení veřejné zakázky.

2. Zhotovitel se zavazuje, že v průběhu provádění zakázek budou používány pouze takové přístroje, zařízení a materiály, jež budou vhodné pro provedení díla, a která jsou v perfektním stavu. Nevhodné přístroje, zařízení a materiály z hlediska možnosti vzniku škody při plnění zakázek, nebo mají-li významný negativní dopad na životní prostředí či není-li zajištěna bezpečnost a ochrana osob, budou na základě žádosti objednatele vyměněny za přístroje, zařízení a materiály vhodné ihned, bez toho, aby tím vznikaly vedlejší náklady objednateli. K tomu zhotovitel zaváže i své subdodavatele odpovídajícím závazkem.

3. Zhotovitel je povinen zajistit odstranění závad z nedostatečného provedení činností ve lhůtě 24 hodin od obdržení ústního, telefonického nebo písemného (i emailem) upozornění příslušného pracovníka objednatele na zjištěnou závadu (pokud není v popisu jednotlivých činností uvedeno jinak).

4. Kontakt zhotovitele s objednatelem za účelem řádného plnění jednotlivých zakázek, hlášení závad a hlášení o jejich odstranění bude zajišťován telefonicky, faxem nebo e-mailem.

Pracovník objednatele uvedený v příloze č. 1a je oprávněn kontrolovat výkon činností zhotovitele dle této dohody v termínech a časech dle svého uvážení a rovněž je oprávněn udílet zhotoviteli závazné pokyny ohledně plnění činností dle jednotlivých zakázek.

Je rovněž oprávněn dát pracovníkům zhotovitele pokyn k přerušení provádění některých činností či k provedení určité činnosti, pokud je ohrožena bezpečnost osob či hrozí-li vznik škody.

Provedené kontroly a jejich výsledky budou zaznamenávány v pracovním deníku.

Posouzení řádného provedení prací náleží vždy objednateli.

5. Zhotovitel zodpovídá za veškeré škody na majetku nebo zdraví objednatele i třetích osob, které způsobí při realizaci jednotlivých zakázek nebo v souvislosti s ní, a je povinen mít pro tyto případy sjednáno dostatečné pojištění (ve výši plnění minimálně 1,500.000 korun). Sjednání pojištění je zhotovitel povinen prokázat objednateli při uzavření této rámcové dohody a následně kdykoliv na žádost objednatele. Porušení tohoto závazku ze strany zhotovitele bude považováno za podstatné porušení smluvní povinnosti s právem objednatele odstoupit od dohody.

6. Objednatel je oprávněn zveřejnit tuto rámcovou dohodu ve smyslu zákona č. 106/1999 Sb., o svobodném přístupu k informacím, ve znění pozdějších předpisů.

7. Objednatel má právo odstoupit od této dohody i v případě, že zhotovitel v nabídce uvedl neúplné či nepravdivé informace nebo předložil doklady, které neodpovídají skutečnosti a měly nebo by mohly mít vliv na výsledek zadávacího řízení.

8. V případě změny poddodavatele, který plní část veřejné zakázky, musí být písemně zadavateli okamžitě oznámena, a to prostřednictvím zápisu do stavebního/pracovního deníku nebo jiným prokazatelným způsobem.

9. Dodavatel bere na vědomí, že po podpisu smlouvy není oprávněn převést smlouvu na jinou osobu bez souhlasu objednatele. Dodavatel není oprávněn převést závazek provedení díla na jiného zhotovitele bez písemného souhlasu objednatele.

## VII. Smluvní pokuty

1. V případě prodlení zhotovitele s dokončením a předáním jednotlivých zakázek v dohodnutých

termínech vzniká objednateli nárok na smluvní pokutu ve výši 1.000,- Kč za každý den prodlení, nejvýše však do ceny dané zakázky.

2. V případě prodlení zhotovitele s potvrzením přijetí objednatelem vystavené objednávky ve dvoudenní lhůtě dle čl. III. odst. 2. vzniká objednateli nárok na smluvní pokutu ve výši ve výši 1.000,- Kč za každý den prodlení.

3. Pro případ prodlení objednatele se zaplacením řádně vypočtené a oprávněně účtované ceny zakázky se sjednává úrok z prodlení ve výši 0,05 % z dlužné částky za každý den prodlení.

4. V případě závažného poškození kůry zhotovitelem, zejména na patě stromů (stržení kůry na lýko v délce nejméně 1/10 obvodu kmene v místě poranění) strunou motorového vyžinače nebo jinou technologií při pokosu trávy nebo i jiné činnosti vzniká objednateli nárok na smluvní pokutu ve výši 1.000,- Kč za každé jednotlivé závažné poškození stromu. K posouzení míry poškození kůry je oprávněn objednatel.

5. Pro případ prodlení zhotovitele s odstraněním závad z nedostatečného provádění prací se sjednává smluvní pokuta ve výši 1.000,- Kč za každý den prodlení a objednatel je oprávněn nechat vady odstranit na náklady zhotovitele.

6. V případě prodlení zhotovitele s oznámením změny osoby a doložením jejich kvalifikačních předpokladů podle ujednání čl. VI. odst. 1 vzniká objednateli nárok na smluvní pokutu ve výši 1.000,- Kč za každý den prodlení.

7. V případě, že zhotovitel prokazatelně opakovaně (tj. minimálně dvakrát) poruší jakoukoliv jinou touto dohodou stanovenou povinnost, je objednatel oprávněn účtovat zhotoviteli smluvní pokutu ve výši 5.000,- Kč za každý případ dvojnásobného porušení povinnosti.

8. Takto sjednané sankce nemají vliv na případnou povinnost náhrady škody. Sjednané sankce hradí povinná strana nezávisle na tom, zda a v jaké výši vznikne druhé straně v této souvislosti škoda, kterou lze vymáhat samostatně.

9. Smluvní pokuty jsou splatné do 15 dnů poté, co objednatel doručí písemné vyúčtování pokuty zhotoviteli. Objednatel je oprávněn svou pohledávkou z titulu smluvní pokuty započíst oproti splatné pohledávce zhotovitele na cenu kterékoliv zakázky prováděné na základě této rámcové dohody.

10. Zjištění opakovaných vad plnění (viz čl. V. odst. 7) u dvou či více zakázek v době platnosti této rámcové dohody je považováno za podstatné porušení dohody ze strany zhotovitele a objednatel je v takovém případě oprávněn od této rámcové dohody odstoupit.

11. Případným odstoupením některé ze stran od dohody dle v dohodě stanovených podmínek nezaniká povinnost uhradit smluvní pokuty dle předchozích ustanovení.

### **VIII. Závěrečná ustanovení**

1. Smluvní vztah založený touto rámcovou dohodou může skončit:

- a) uplynutím doby, na kterou byla dohoda sjednána, nebo vyčerpáním celkové předpokládané ceny všech zakázek realizovaných na základě této rámcové dohody (čl. V odst. 2)
- b) dohodou smluvních stran
- c) písemnou výpovědí objednatele bez udání důvodu s minimálně dvouměsíční výpovědní lhůtou, která počíná běžet prvním dnem měsíce následujícího po měsíci, v němž bude výpověď doručena zhotoviteli.
- d) písemnou výpovědí zhotovitele bez udání důvodu s minimálně šestiměsíční výpovědní lhůtou, která počíná běžet prvním dnem měsíce následujícího po měsíci, v němž bude výpověď doručena zhotoviteli.
- e) odstoupením objednatele od dohody z důvodů stanovených zákonem nebo sjednaných v této dohodě, zejména při podstatném porušení dohody ze strany zhotovitele (viz např. čl. VII. odst. 9).

Objednatel má právo odstoupit od dohody rovněž v případě, že zjistí, že zhotovitel uvedl v nabídce informace nebo doklady, které neodpovídají skutečnosti a měly nebo mohly mít vliv na výsledek zadávacího řízení.

Odstoupení od dohody musí být provedeno písemně, doručeno zhotoviteli a musí v něm být uveden důvod a termín, ke kterému objednatel od dohody odstupuje. V případě neuvedení termínu je odstoupení účinné ke dni následujícím po dni jeho doručení zhotoviteli.

e) odstoupením zhotovitele v případech stanovených zákonem nebo sjednaných v této dohodě. Pro účinky odstoupení platí předchozí ustanovení.

2. Vztahy účastníků z této rámcové dohody se řídí příslušnými ustanoveními zákona o veřejných zakázkách, vztahy ze smluv na jednotlivé zakázky pak touto rámcovou dohodou a příslušnými ustanoveními občanského zákoníku.

3. Tato rámcová dohoda nabývá platnosti dnem podpisu obou smluvních stran, účinnosti nabývá dnem jejího uveřejnění prostřednictvím registru smluv dle zákona č. 340/2015 Sb. o registru smluv.

4. Statutární město Brno, městská část Brno-Líšeň je při nakládání s veřejnými prostředky povinna dodržovat ustanovení zákona č. 106/1999 Sb., o svobodném přístupu k informacím ve znění pozdějších předpisů a zák. č. 340/2015 Sb. o registru smluv. Uveřejnění dohody v Registru smluv dle zák. č. 340/2015 Sb. o registru smluv zajistí objednatel.

5. Zhotovitel je osobou povinnou spolupůsobit při výkonu finanční kontroly ve smyslu § 2, písm. e) zákona č. 320/2001 Sb. o finanční kontrole ve veřejné správě a o změně některých zákonů, ve znění pozdějších předpisů.

6. Dohoda může být měněna nebo doplňována pouze dohodou smluvních stran ve formě písemných číslovaných dodatků podepsaných oprávněnými zástupci obou stran.

7. Dohoda je vyhotovena ve čtyřech stejnopisech, z nichž tři vyhotovení obdrží objednatel a jedno zhotovitel.

8. Uzavření této dohody bylo schváleno Radou městské části Brno-Líšeň na ..... schůzi konané dne

.....

V Brně dne .....

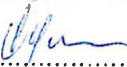

objednatel

Statutární město Brno  
Městská část Brno - Líšeň  
Krova 2, 602 00 Brno

V Brně dne 29.5.2020



Mgr Zdeněk Navrátil  
jednatel společnosti

Přílohy:

Příloha č. 1a – Kontaktní osoby

Příloha č. 1b – Předávací protokol

Příloha č. 1 – specifikace okrsku č. 1

Příloha č. 2 – výměry zelených ploch, výměry komunikací, počty odpadkových košů v okrsku č. 1

Příloha č. 3 – jednotkové smluvní ceny + kalkulační modely

Příloha č. 4 – seznam poddodavatelů

Příloha č. 5 – bankovní záruka

**SEZNAM OSOB**

**Kontaktní osoby a spojení na Zhotovitele a Objednatelc:**

**Oprávněn jednat ve věcech smluvních:**

**Oprávněn jednat ve věcech údržby zelených ploch (II A):**

**Oprávněn jednat ve věcech celoroční údržby komunikací, chodníků, veřejných prostranství (II B):**

**Oprávněn jednat ve věcech provozu odpadkových košů a košů na psí exkrementy (II C):**

---

**Kontaktní osoby a spojení na Objednatelc:**

Pro II.A pro vystavení objednávky

Referent životního prostředí - tel. 544 424 877 – Mgr. Staněk

e-mail: [stanck@brno-lisen.cz](mailto:stanck@brno-lisen.cz).

Pro II.B pro vystavení objednávky

Referent dopravy – tel. 544 424 878 – p. Kús

e-mail: [kus@brno-lisen.cz](mailto:kus@brno-lisen.cz)

Pro II. A, II.B a II.C pro kontrolu prací v terénu a přebírání provedených prací

Referent veřejného prostranství - tel.773 071 849 – RNDr. Jiří Babáček

e-mail: [babacek@brno-lisen.cz](mailto:babacek@brno-lisen.cz)

## Vzorový Předávací protokol

**PŘEDÁVACÍ PROTOKOL**

## PROVEDENÝCH SLUŽEB A PRACÍ

Rámcová dohoda na celoroční údržbu komunikací, chodníků, veřejných prostranství a zelených ploch v Brně-Lišni  
(okres č. 1, 2, 3)

OBJEDNATEL:

ZHOTOVITEL:

|   |  |
|---|--|
| Statutární město Brno, ÚMČ Brno-Líšeň<br>Jírova 2, 628 00 Brno-Líšeň<br>IČO: 44992785 |  |
|---|--|

Objednávka č. \_\_\_\_\_ ze dne \_\_\_\_\_ (příloha č. 1)

**TERMÍN ZAHÁJENÍ:**

dle písemné/ústní dohody: \_\_\_\_\_, prodloužení/dny: \_\_\_\_\_

**TERMÍN SPLNĚNÍ:**

dle ..... lhůty ze smlouvy: \_\_\_\_\_, termín prodloužen do(z důvodu nepříznivých  
povětř. podmínek): ..... dle skutečnosti: \_\_\_\_\_, prodloužení/dny:

.....

*(v případě zjištěných vad a nedodělků se termín splnění nevyplňuje)*

**Soupis případných vad, nedodělků a stanovení náhradního termínu:**

.....  
.....  
.....

**Náhradní termín pro splnění stanovenu na:**

Splněno dne:

**Připomínky, stanoviska:**

.....  
.....  
.....

V Brně-Lišni dne: .....

Za zhotovitele:

Za objednatele:

.....

.....

## Nabídková cena

Označení části veřejné zakázky: **Část 1**Nabídková cena je cena bez DPH, za 48 měsíců

Smluvní ceny jsou konečné, zahrnují veškeré související náklady s realizací (potřebný materiál, práci, likvidaci odpadu, poplatky, amortizaci zařízení apod.), příslušenství, zisk zhotovitele.

Závazná nabídková cena bude posuzována bez ohledu na chyby ve výpočtu DPH.

Uchazeč je povinen předložit kalkulaci nabídkové ceny, a to na základě výpočtů z kalkulačních modelů 1 ZELENĚ, 2 KOMUNIKACE, 3 KOŠE, které jsou obsaženy v Příloze č. 4 část 1 této ZD.

Kalkulační model část 1(excelová tabulka):

## Nabídková cena

| Nabídková cena                           |  |              |               |
|--|--|--------------|---------------|
|  | Kč bez DPH   | 21% výše DPH | Kč s DPH      |
| kalkulační model ZELENĚ<br>Část 1        | 10 849 129,-   | 2 278 317,-  | 13 127 447,-  |
| kalkulační model<br>KOMUNIKACE<br>Část 1 | 6 416 632,-  | 1 347 492,72 | 7 764 124,72  |
| kalkulační model KOŠE Část<br>1          | 1 862 608,-  | 391 147,68   | 2 253 755,68  |
| Celkem za kalkulační modely              | 19 128 369,-   | 4 016 957,40 | 23 145 327,40 |
|  | Toto je výsledná<br>nabídková cena<br><b>ZA ČÁST I VEŘEJNÉ<br/>ZAKÁZKY</b> <b>části</b><br><b>VZ I NEN</b> |              |               |

V Brně

Dne 7. února 2020

.....  
Mgr. Zdeněk Navrátil  
Jednatel společnosti

 **FCC Zábovřesky, s.p.s.**  
Korájská 4, 616 02 Brno  
IČ: 48908746 DIČ: CZ48908746  
Tel.: 544 242 800, Fax: 544 242 730

## KALKULAČNÍ MODEL ČÁST 1

| Název   | Mj - ks | Množství - MJ | Výstupní jednotka | Výstupní jednotka | 3x týdně | 4 roky<br>206 týdnů | Cena bez DPH           | Cena z DPH           |                        |
|---|---------|---------------|-------------------|-------------------|----------|---------------------|------------------------|----------------------|------------------------|
|   |         |               |                   |                   |          |                     |                        | 21                   | 21                     |
| 1 Vývoz odpadků z odpadkových košů 1)                                     | ks      | 1             | 32                | 44                | 3        | 208                 | 576 576,00 Kč          | 121 080,96 Kč        | 697 656,96 Kč          |
| 2 Vývoz odpadků z košů na psí exkrementy 1)                               | ks      | 1             | 32                | 32                | 3        | 208                 | 479 232,00 Kč          | 100 638,72 Kč        | 579 870,72 Kč          |
| 3 Opravy poškozených stojanů odpadkových košů a košů na psí exkrementy 3) | ks      | 1             | 550               | 10                |          | 4                   | 22 000,00 Kč           | 4 620,00 Kč          | 26 620,00 Kč           |
| 4 Instalace nových stojanů odpadkových košů a košů na psí exkrementy 4)   | ks      | 1             | 570               | 10                |          | 4                   | 22 800,00 Kč           | 4 788,00 Kč          | 27 588,00 Kč           |
| 4A Nádoba koše - výměna nádoby s upevněním, likvidací 3)                  | ks      | 1             | 570               | 10                |          | 4                   | 22 800,00 Kč           | 4 788,00 Kč          | 27 588,00 Kč           |
| 4B Nádoba koše - výměna závěsu nádoby s upevněním, likvidací 3)           | ks      | 1             | 480               | 10                |          | 4                   | 19 200,00 Kč           | 4 032,00 Kč          | 23 232,00 Kč           |
| 5 Odvoz a likvidace odpadu 6)   | tuna    | 1             | 6000              | 20                |          | 4                   | 7 200,00 Kč            | 151 200,00 Kč        | 158 400,00 Kč          |
| <b>CELKEM</b>   |         |               |                   |                   |          |                     | <b>1 862 608,00 Kč</b> | <b>391 147,68 Kč</b> | <b>2 253 755,68 Kč</b> |

\*Uvedené ceny se objeví po odpočtení DPH.

## ZPŮSOB ZPRACOVÁNÍ CENY

1)

Kalkulace vývozu 1 ks odpadkového koše nebo koše na psí exkrementy obsahuje 1 výstup včetně prací obsažených v ZD. Práce budou prováděny včetně naložení, odvozu a likvidace obsahu odpadkových košů a košů na psí exkrementy.

Při vývozu odpadků bude prováděno:

doplňné role mikrotenových sáčků do stojanů košů na psí exkrementy (velikost sáčku cca 20 x 30 cm, tloušťka materiálu minimálně 0,012 mm, 100ks. v roli, piktogram)

drobné opravy jako jsou výměna koše na stojanu, výměna nebo oprávněné upevnění uvolněných/poškozených držáků - uchyvací pomocí objímky.

Všechny kalkulace dále obsahují veškeré související náklady a realizaci (práci, poplatky, dopravu apod.), příslušenství, zisk uchazeče.

Všechny kalkulace reagují na požadavky čl. 7 ZD - Technické podmínky.

2)

Kalkulace:

Způsob sběru (ruční, mechanický, kombinovaný) není určen, záleží na uchazeči, způsob je však limitován stanovenou hmotou provedené sběru - max. do 10 pracovních dní od zahájení sběru.

3)

Kalkulace ceny - půjde o cenu za 1 upevnění vyvrtaného stojanu koše nebo o výměnu nádoby a upevnění na kovový stojan, likvidaci původní nádoby, předpokládané opravy 1 ks/1 týdně

a/ kovový stojan - zajištěna stabilita, včetně likvidace případného odpadu (zemina, beton, původní stojan).

b/ nádoba koše - výměna nádoby s upevněním, likvidací

c/ závěs nádoby koše - výměna závěsu s upevněním, likvidací

Ležba na provedení prací při instalaci nového stojanu nebo výměna nádoby s upevněním bude do 5 pracovních dní po potvrzení objednávky objednatel bez ohledu na počet košů.

4)

Předpokládá se instalace 10 košů ročně

Instalaci nového odpadkového koše a koše na psí exkrementy se rozumí výkop a betonáž nebo chemická kotva a spojovací materiál, tak, aby byla zajištěna stabilita, včetně likvidace případného odpadu (zemina, beton, původní stojan). Dále upevnění nádoby na kovový stojan.

5)

Cena bude obsahovat fotodokumentaci před započatím likvidace a po ukončení likvidace, předání dokladu o likvidaci odpadu

Všechny kalkulace dále obsahují veškeré související náklady a realizaci (práci, poplatky, dopravu apod.), příslušenství, zisk uchazeče.

Všechny kalkulace reagují na požadavky čl. 7 ZD - Technické podmínky.

## KALKULAČNÍ MODEL ČÁST 1

|   |          |          |                |                 |                 |            |                     | 21                |                     |  |
|---|----------|----------|----------------|-----------------|-----------------|------------|---------------------|-------------------|---------------------|--|
| ÚDRŽBA KOMUNIKACÍ                       | Jednotka | Množství | strany vozovky | Sazba 1 bm (Kč) | Četnost čištění | Počet roků | Cena bez DPH (Kč)   | DPH               | Cena s DPH          |  |
| Zimní údržba vozovek - směs sůl+inert.  | bm       | 6 181    | 2              | 20,00 Kč        |                 | 4          | 988 960,00          | 207681,6          | 1 196 641,60        |  |
| Zimní údržba vozovek - inertní materiál | bm       | 772      | 2              | 20,00 Kč        |                 | 4          | 123 520,00          | 25939,2           | 149 459,20          |  |
| Zimní údržba vozovek - sůl              | bm       | 772      | 2              | 22,00 Kč        |                 | 4          | 135 872,00          | 28533,12          | 164 405,12          |  |
| Zimní údržba chodníků-směs sůl+inert    | bm       | 13 703   |                | 40,00 Kč        |                 | 4          | 2 192 480,00        | 460420,8          | 2 652 900,80        |  |
| Zimní údržba chodníků-inertní materiál  | bm       | 1 712    |                | 39,00 Kč        |                 | 4          | 267 072,00          | 56085,12          | 323 157,12          |  |
| Zimní údržba chodníků-sůl               | bm       | 1 712    |                | 42,00 Kč        |                 | 4          | 287 616,00          | 60399,36          | 348 015,36          |  |
| Blokové čištění vozovek                 | bm       | 7 725    | 2              | 5,00 Kč         | 4               | 4          | 1 236 000,00        | 259560            | 1 495 560,00        |  |
| Blokové čištění chodníků                | bm       | 17 127   |                | 1,50 Kč         | 4               | 4          | 411 048,00          | 86320,08          | 497 368,08          |  |
| Čištění vozovek mimo blokové čištění    | bm       | 500      |                | 4,00 Kč         | 3               | 4          | 24 000,00           | 5040              | 29 040,00           |  |
| Čištění chodníků mimo blokové čištění   | bm       | 1 000    |                | 1,50 Kč         | 3               | 4          | 18 000,00           | 3780              | 21 780,00           |  |
| Chemický postřik                        | bm       | 17 127   | 2              | 2,00 Kč         | 2               | 4          | 548 064,00          | 115093,44         | 663 157,44          |  |
| Mechanické čištění vozovek a chodníků   | bm       | 1 000    | 2              | 1,00 Kč         | 2               | 4          | 16 000,00           | 3360              | 19 360,00           |  |
| Umývání podchodů                        | ks       | 3        |                | 2 000,00 Kč     | 7               | 4          | 168 000,00          | 35280             | 203 280,00          |  |
| <b>Celkem</b>                           |          |          |                |                 |                 |            | <b>6 416 632,00</b> | <b>1347492,72</b> | <b>7 764 124,72</b> |  |

**ZPŮSOB ZPRACOVÁNÍ CENY**

Předpokládána četnost zimního úklidu chodníků a vozovek za 1 rok je cca 10 výjezdů.

Směs sůl a inertní materiál jsou v poměru 50/50 %.

Všechny kalkulace budou obsahovat veškeré související náklady s realizací

(např. práci, poplatky, materiál, dopravu, amortizaci strojů) příslušenství, zisk uchazeče.

Všechny kalkulace reagují také na požadavky čl. 7 ZD - Technické podmínky, na terénní podmínky, viz. Mapový podklad

Vyplněný údaj se objeví po odklepnutí "entru".



## KALKULAČNÍ MODEL ČÁST 1

| Poř.č.<br>položky | Katalog.č | ÚDRŽBA ZELENĚ<br>Název                        | Cena za MJ      |         |                      | Nákladová cena za 4 roky |              |                   |                  |                   |
|-------------------|-----------|---|-----------------|---------|----------------------|--------------------------|--------------|-------------------|------------------|-------------------|
|                   |           |   | MJ (ks.,<br>m2) | MJ/rok  | Jedn.cena<br>bez DPH | MJ/4roky                 | Cena bez DPH | Z1<br>DPH         | Cena s DPH       |                   |
|                   |           | <b>Zelené plochy v části č. 1 celkem</b>      | m2              | 334 924 |                      |                          |              |                   |                  |                   |
| 1                 |           | Pokos + výhrab - 1. intenzitní třída (10-12x) | m2              | 1 000   | 10                   | 0,63                     | 4            | 25 200            | 5 292            | 30 492            |
| 2                 |           | Pokos + výhrab - 2. intenzitní třída (5-8x)   | m2              | 316 924 | 6                    | 0,79                     | 4            | 6 008 879         | 1 261 865        | 7 270 744         |
| 3                 |           | Pokos + výhrab - 3. intenzitní třída (2x)     | m2              | 17 000  | 2                    | 1,05                     | 4            | 142 800           | 29 988           | 172 788           |
| 4                 |           | Výhrab listí                                  | m2              | 334 924 | 1                    | 1,15                     | 4            | 1 540 650         | 323 537          | 1 864 187         |
| 5                 |           | Lokální došetř. poškozených ploch             | m2              | 3 500   | 1                    | 15,75                    | 4            | 220 500           | 46 305           | 266 805           |
| 6                 |           | Hnojení trávníků                              | m2              | 100 000 | 2                    | 2,10                     | 4            | 1 680 000         | 352 800          | 2 032 800         |
| 7                 |           | Vertikutace                                   | m2              | 100 000 | 1                    | 2,60                     | 4            | 1 040 000         | 218 400          | 1 258 400         |
| 8                 |           | Zálivka stromů, keřů                          | m3              | 700     | 1                    | 68,25                    | 4            | 191 100           | 40 131           | 231 231           |
| <b>CELKEM</b>     |           |   |                 |         |                      |                          |              | <b>10 849 129</b> | <b>2 278 317</b> | <b>13 127 447</b> |

Pozn. cca 10% ploch zeleně ve svahu

Výpočetný údaj se objeví po očištění "entru".

Seznam poddodavatelů, s jejichž pomocí bude dodavatel plnit předmět zakázky

Označní částí veřejné zakázky: 3

název poddodavatele: SUEZ CZ a.s.

adresa sídla: Španělská 1073/10

zastoupený: Dipl. Ing. Zdeňkem Horským Ph.D. , místopředsdou představenstva

IČ: 25638955

Druh a rozsah služeb, které bude subdodavatel poskytovat: údržba zeleně, zimní údržba chodníků

V Brně

Dne 7. února 2020

Mgr. Zdeněk Navrátil  
Jednatel společnosti

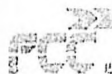
  
FCC Environment  
FCC Environment, s.r.o.  
Kovářská 4, 613 00 Brno  
IČ: 48909746 DIČ: CZ48909746  
Tel: 541 211 888, Fax: 541 211 780

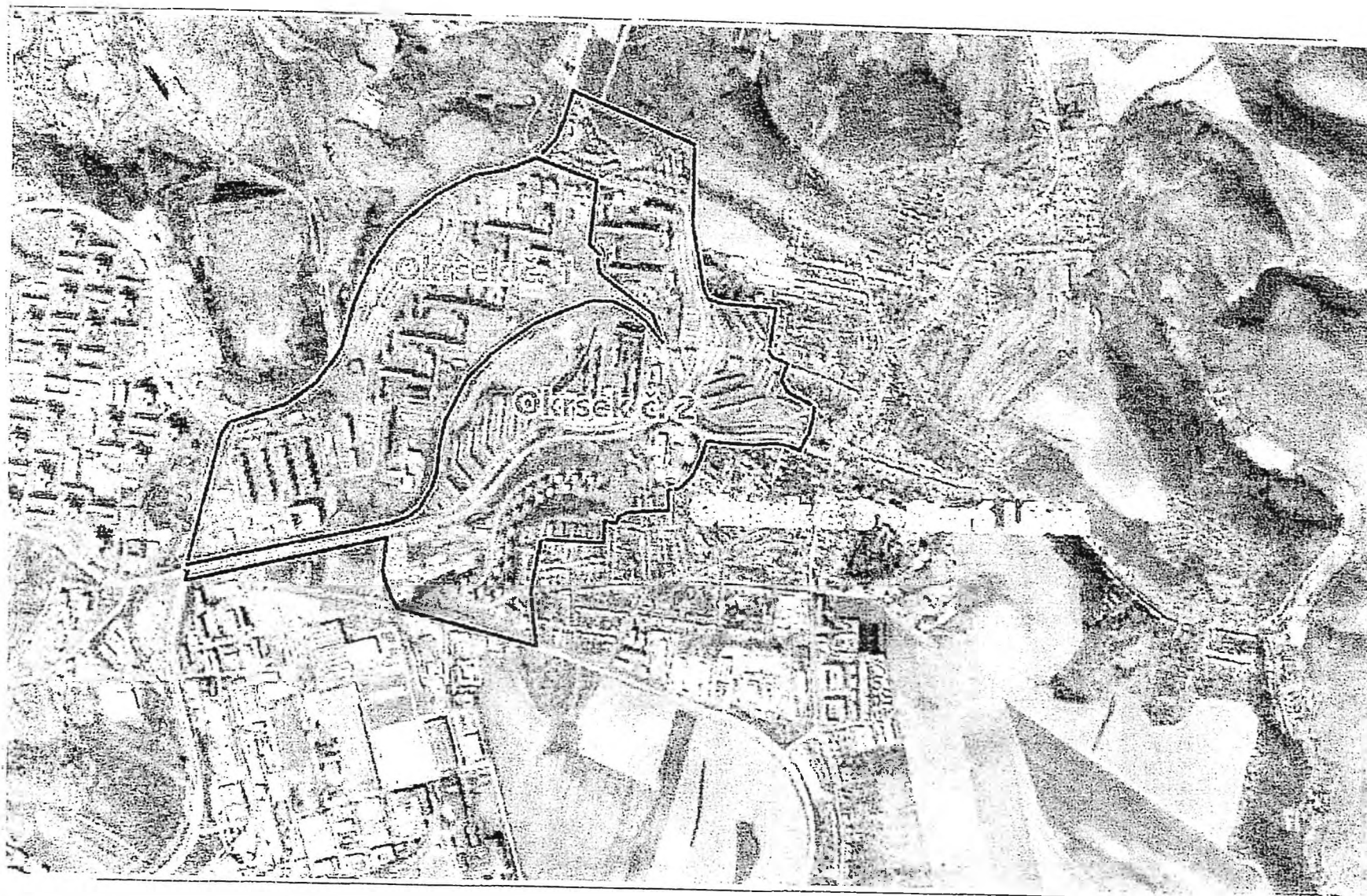

1 : 17 000

# Městská část Brno-Líšeň

Plán zimní údržby - OKRSEK 1 - přehled

Pořadí udržovaných komunikací

Přehled pořadí zimní údržby

- 1. pořadí
- - - 2. pořadí
- 3. pořadí
- neudržované
- - - ZÁKOS
- - - drážní těleso
- silniční síť II. a III. třídy

1:400

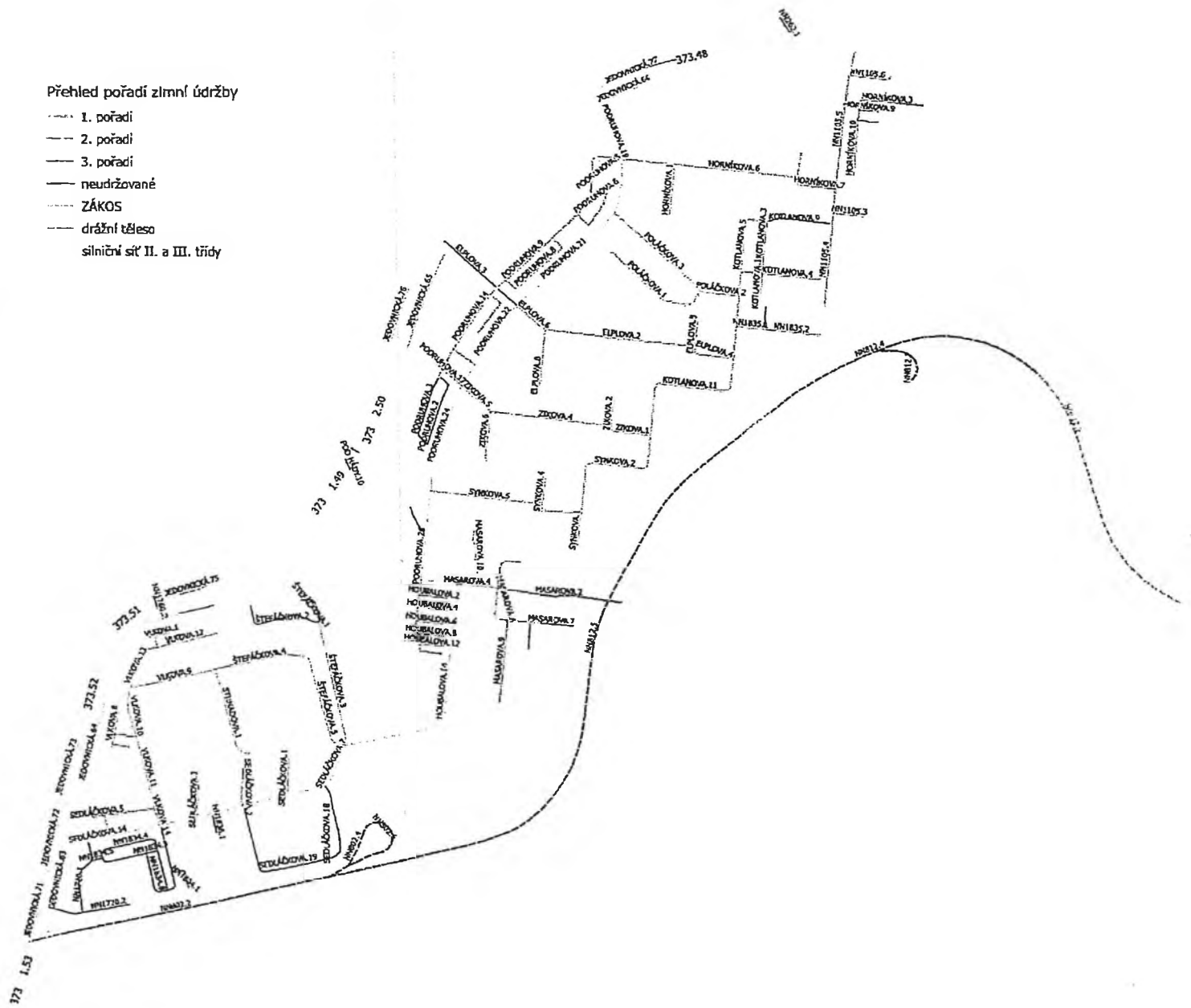

# Městská část Brno-Líšeň

Plán zimní údržby - OKRSEK 1 - přehled

Pořadí udržovaných chodníků

## Legenda

Pořadí zimní údržby

- 1. pořadí
- 2. pořadí
- 3. pořadí
- neudržované
- silniční síť II. a III. třídy
- udržované komunikace

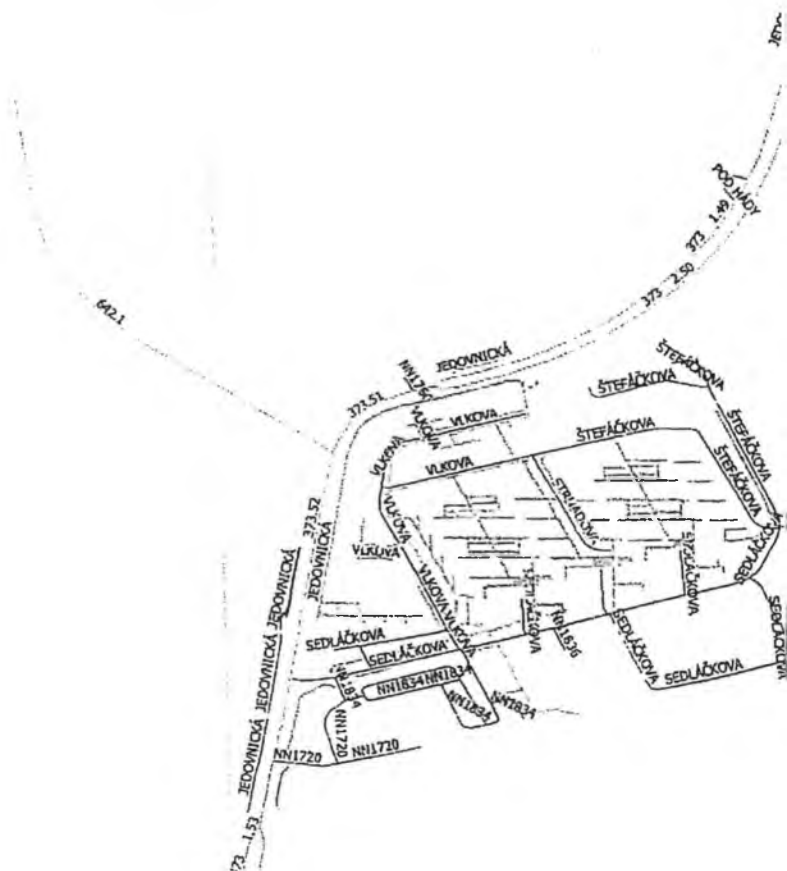

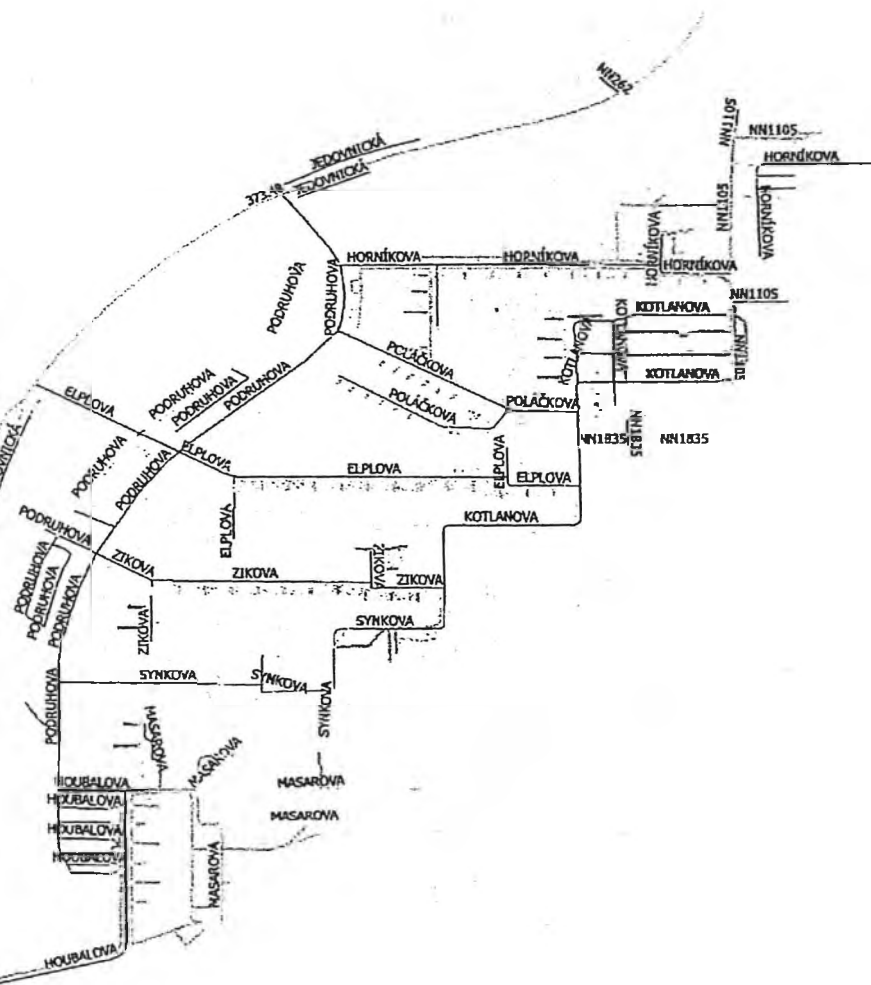

# ODPADKOVÉ KOŠE BRNO - LÍŠEŇ

list

1/3

p.č. OKRSEK 1

| Zastávky MHD autobus |                       | ks |
|----------------------|-----------------------|----|
| 1                    | Strnadova-pošta       | 1  |
| 2                    | Vlkova                | 2  |
| 3                    | Houbalova             | 2  |
| 4                    | Elplova               | 2  |
| 5                    | Horníkova             | 2  |
| 6                    | Velká Klajdovka       | 2  |
| Zastávky MHD tramvaj |                       |    |
| 1                    | Masarova              | 4  |
| Dětská hřiště        |                       |    |
| 1                    | Synkova               | 1  |
| 2                    | Zikova                | 1  |
| 3                    | Za Zikovou            | 1  |
| 4                    | Za Elplovou           | 1  |
| 5                    | Horníkova             | 1  |
| Ostatní              |                       |    |
| 1                    | Sedláčkova            | 2  |
| 2                    | Vlkova pošta          | 1  |
| 3                    | Vlkova                | 3  |
| 4                    | Strnadova             | 3  |
| 5                    | Štefáčkova            | 3  |
| 6                    | OC Havana             | 6  |
| 7                    | OC Kotlanka           | 3  |
| 8                    | Poliklinika Horníkova | 1  |
| 9                    | Selesiánské středisko | 2  |

Součet: 44

Zpracoval:

RVP, 11.12.2019

p.č. OKRSEK 1

- 1 Vlkova 1 – u parkoviště
- 2 Vlkova 11
- 3 Strnadova 1
- 4 Strnadova 11
- 5 Strnadova 12
- 6 Štefáčkova 15
- 7 Houbalova 11
- 8 Houbalova – pod loukou
- 9 Houbalova – u parkoviště
- 10 Masarova – podchod
- 11 Masarova – chodník k zastávce
- 12 Podruhova – u Synkové
- 13 Synkova 8
- 14 Zikova 8 – zezadu
- 15 Zikova 14
- 16 Podruhova x Zikova
- 17 Podruhova x Elplova
- 18 Zikova 26 – obslužná komunikace
- 19 Elplova 30 – u hřiště
- 20 Elplova 20 – chodník ke školce
- 21 Elplova – u sportoviště vedle laviček
- 22 Podruhova - pod ul. Poláčkova
- 23 Poláčkova – u Kotlanové 8
- 24 Poláčkova 6
- 25 Kotlanova – u Salesiánského hřiště
- 26 Kotlanova -výběh pro psy
- 27 Kotlanova -výběh pro psy
- 28 Hochmanova – spojovací chodník k Salesku
- 29 Horníkova 26
- 30 Horníkova ze zadu
- 31 Horníkova 32
- 32 Podruhova nad ul. Horníkova (u Jedovnické

Zpracoval:

RVP 11.12.2019



### Okrsek č.1

#### **Podchody 3 ks**

- *na ulici Novolišeňská – zastávka MHD Velká Klajdovka*
- *na ulici Jedovnická-zastávka MHD Strnadova*
- *na ulici Jedovnická – zrušená zastávka MHD Růženin dvůr*

### Okrsek č.2

#### **Podchody 3 ks**

- *na ulici Novolišeňská – zastávka MHD Novolišeňská*
- *na ulici Novolišeňská -- zastávka MHD Bartákova*
- *na ulici Novolišeňská – zastávka MHD Rotreklova*

### Okrsek č.3

#### **Podchody 0 ks**

VYMEZENÍ ČÁSTÍ č.1, č.2, č.3 – údržba zeleně

**Část č.1 sídliště Líšeň Vlkova - Horníkova**

VLKOVA, STRNADOVA, ŠTEFÁČKOVA, HOUBALOVA,  
MASÁROVA, SYNKOVA, PODRUHOVA, ZIKOVA, ELPLOVA,  
POLÁČKOVA, KOTLANOVA, HORNÍKOVA

**Část č.2 sídliště Líšeň Molákova – J. Faimonové**

MOLÁKOVA, HOCHMANOVA, BEDNAŘÍKOVA, JÍROVA, KONRÁDOVA,  
ROTREKLOVA, J.FAIMONOVÉ, KUBÍKOVA, NAD LOMEM, VELKÁ KLAJDOVKA,  
ROVNOBĚŽNÁ, PODBĚLOVÁ, NOVOLIŠEŇSKÁ, MICHALOVA, ŠVELOVA,  
KOUTNÉHO, HUBROVA, HÁJKOVA, BARTÁKOVA, GOLDOVA, ROTREKLOVA, JOSEFY  
FAIMONOVÉ, SVÁNOVSKÉHO, KOŠÍKOVA, PUCHÝŘOVA, POPELÁKOVA, ZA  
KLÁŠTEREM,

**Část č.3 stará Líšeň**

KLICPEROVA, RAŠELINOVA, KOCOURKOVA, NEKLEŽ, ŠILAROVA, NIVKY, SLÍNY,  
NEŠVEROVA, HERBENOVA, OCHOZSKÁSCHEINEROVA, FUČÍKOVA MEZICESTÍ,  
MAŘÁKOVA,, P.VELIKÉHO, HEYDUKOVA, BAČOVSKÉHO, JABLONSKÉHO, BRÍ,  
PELÍŠKŮ, LETECKÁ, VAVÁKOVA KUBELÍKOVA, SAMOTY, STŘELNICE, HABŘÍ,  
M.KŘÍŽE, CHMELNICE, MARKOVIČOVA, KLAJDOVSKÁ, SALAJNÍ, ŠÍTNEHO,  
KRAMERIOVA, BREICETLOVA, PODHORNÍ, ZAHRADNÍ, POHANKOVA, NÁM.KARLA  
IV, ŠIMÁČKOVA, HORÁKOVSKÁ, POLEDNÍKOVA OBECKÁ, STARÉ ZÁMKY,  
ZÁLESKÉHO, PODLESNÁ, POD CESTOU, KOSTELÍČEK, KNIESOVA, JEČMÍNKOVA,  
PODHORNÍ, MACHÁČKOVA, ONDRÁČKOVA, VELATICKÁ, ZLÁMANKY, JATEČNÍ,  
PODOLSKÁ, KUČEROVA, TRNKOVA, BODLÁKOVA, R.KNOSE, KOTULÁNOVA,  
WINTROVA, BUKOVSKÉHO, HŘBITOVNÍ, MIFKOVA

| Typ komunikace            | Specifikace | Směr | doprav | Ulice      | Úsek | Název         | Délka  | Okrse | Pořadí |
|---------------------------|-------------|------|--------|------------|------|---------------|--------|-------|--------|
| Místní komunikace ostatní | Vozovka     | oba  | směry  | ELPLOVA    | 1    | ELPLOVA.1     | 53,28  | 1     | 1      |
| Místní komunikace ostatní | Vozovka     | oba  | směry  | ELPLOVA    | 2    | ELPLOVA.2     | 224,84 | 1     | 1      |
| Místní komunikace ostatní | Vozovka     | oba  | směry  | ELPLOVA    | 3    | ELPLOVA.3     | 104,93 | 1     | 0      |
| Místní komunikace ostatní | Vozovka     | oba  | směry  | ELPLOVA    | 4    | ELPLOVA.4     | 67,57  | 1     | 1      |
| Místní komunikace ostatní | Parkoviště  | oba  | směry  | ELPLOVA    | 5    | ELPLOVA.5     | 36,65  | 1     | 1      |
| Místní komunikace ostatní | Vozovka     | oba  | směry  | ELPLOVA    | 6    | ELPLOVA.6     | 54,64  | 1     | 1      |
| Místní komunikace ostatní | Vozovka     | oba  | směry  | ELPLOVA    | 7    | ELPLOVA.7     | 39,77  | 1     | 0      |
| Místní komunikace ostatní | Parkoviště  | oba  | směry  | ELPLOVA    | 8    | ELPLOVA.8     | 30,85  | 1     | 1      |
| Místní komunikace ostatní | Vozovka     | oba  | směry  | HORNÍKOVA  | 1    | HORNÍKOVA.1   | 75,76  | 1     | 1      |
| Místní komunikace ostatní | Vozovka     | oba  | směry  | HORNÍKOVA  | 10   | HORNÍKOVA.10  | 82,37  | 1     | 2      |
| Neurčeno                  | Parkoviště  | oba  | směry  | HORNÍKOVA  | 11   | HORNÍKOVA.11  | 30,08  | 1     | 2      |
| Místní komunikace ostatní | Vozovka     | oba  | směry  | HORNÍKOVA  | 2    | HORNÍKOVA.2   | 79,09  | 1     | 1      |
| Místní komunikace ostatní | Vozovka     | oba  | směry  | HORNÍKOVA  | 3    | HORNÍKOVA.3   | 106,38 | 1     | 2      |
| Místní komunikace ostatní | Parkoviště  | oba  | směry  | HORNÍKOVA  | 4    | HORNÍKOVA.4   | 37,68  | 1     | 2      |
| Místní komunikace ostatní | Vozovka     | oba  | směry  | HORNÍKOVA  | 5    | HORNÍKOVA.5   | 16,69  | 1     | 2      |
| Místní komunikace ostatní | Vozovka     | oba  | směry  | HORNÍKOVA  | 6    | HORNÍKOVA.6   | 183,55 | 1     | 1      |
| Místní komunikace ostatní | Chodník     | oba  | směry  | HORNÍKOVA  | 7    | HORNÍKOVA.7   | 49,48  | 1     | 2      |
| Místní komunikace ostatní | Vozovka     | oba  | směry  | HORNÍKOVA  | 8    | HORNÍKOVA.8   | 16,53  | 1     | 2      |
| Neurčeno                  | Parkoviště  | oba  | směry  | HORNÍKOVA  | 9    | HORNÍKOVA.9   | 30,18  | 1     | 2      |
| Místní komunikace ostatní | Vozovka     | oba  | směry  | HOUBALOVA  | 1    | HOUBALOVA.1   | 22,02  | 1     | 2      |
| Místní komunikace ostatní | Vozovka     | oba  | směry  | HOUBALOVA  | 10   | HOUBALOVA.10  | 10,87  | 1     | 2      |
| Místní komunikace ostatní | Parkoviště  | oba  | směry  | HOUBALOVA  | 11   | HOUBALOVA.11  | 32,70  | 1     | 2      |
| Místní komunikace ostatní | Parkoviště  | oba  | směry  | HOUBALOVA  | 12   | HOUBALOVA.12  | 36,88  | 1     | 2      |
| Místní komunikace ZÁKOS   | Vozovka     | oba  | směry  | HOUBALOVA  | 13   | HOUBALOVA.13  | 54,78  | 81    | 8      |
| Místní komunikace ZÁKOS   | Vozovka     | oba  | směry  | HOUBALOVA  | 14   | HOUBALOVA.14  | 356,88 | 81    | 8      |
| Místní komunikace ostatní | Parkoviště  | oba  | směry  | HOUBALOVA  | 2    | HOUBALOVA.2   | 43,00  | 1     | 2      |
| Místní komunikace ostatní | Vozovka     | oba  | směry  | HOUBALOVA  | 3    | HOUBALOVA.3   | 19,27  | 1     | 2      |
| Místní komunikace ostatní | Parkoviště  | oba  | směry  | HOUBALOVA  | 4    | HOUBALOVA.4   | 43,09  | 1     | 2      |
| Místní komunikace ostatní | Vozovka     | oba  | směry  | HOUBALOVA  | 5    | HOUBALOVA.5   | 19,71  | 1     | 2      |
| Místní komunikace ostatní | Parkoviště  | oba  | směry  | HOUBALOVA  | 6    | HOUBALOVA.6   | 43,65  | 1     | 2      |
| Místní komunikace ostatní | Vozovka     | oba  | směry  | HOUBALOVA  | 7    | HOUBALOVA.7   | 19,33  | 1     | 2      |
| Místní komunikace ostatní | Parkoviště  | oba  | směry  | HOUBALOVA  | 8    | HOUBALOVA.8   | 40,36  | 1     | 2      |
| Místní komunikace ostatní | Vozovka     | oba  | směry  | HOUBALOVA  | 9    | HOUBALOVA.9   | 15,37  | 1     | 2      |
| Místní komunikace ZÁKOS   | Chodník     | oba  | směry  | JEDOVNICKÁ | 62   | JEDOVNICKÁ.62 | 54,84  | 81    | 8      |
| Místní komunikace ZÁKOS   | Chodník     | oba  | směry  | JEDOVNICKÁ | 63   | JEDOVNICKÁ.63 | 76,72  | 81    | 8      |
| Místní komunikace ZÁKOS   | Chodník     | oba  | směry  | JEDOVNICKÁ | 64   | JEDOVNICKÁ.64 | 384,05 | 81    | 8      |
| Místní komunikace ZÁKOS   | Chodník     | oba  | směry  | JEDOVNICKÁ | 65   | JEDOVNICKÁ.65 | 149,64 | 81    | 8      |
| Místní komunikace ZÁKOS   | Chodník     | oba  | směry  | JEDOVNICKÁ | 66   | JEDOVNICKÁ.66 | 68,22  | 81    | 8      |
| Místní komunikace ZÁKOS   | Chodník     | oba  | směry  | JEDOVNICKÁ | 71   | JEDOVNICKÁ.71 | 117,79 | 81    | 8      |
| Místní komunikace ZÁKOS   | Chodník     | oba  | směry  | JEDOVNICKÁ | 72   | JEDOVNICKÁ.72 | 97,99  | 81    | 8      |
| Místní komunikace ZÁKOS   | Chodník     | oba  | směry  | JEDOVNICKÁ | 73   | JEDOVNICKÁ.73 | 89,88  | 81    | 8      |
| Místní komunikace ZÁKOS   | Chodník     | oba  | směry  | JEDOVNICKÁ | 75   | JEDOVNICKÁ.75 | 40,67  | 81    | 8      |
| Místní komunikace ZÁKOS   | Chodník     | oba  | směry  | JEDOVNICKÁ | 76   | JEDOVNICKÁ.76 | 81,86  | 81    | 8      |
| Místní komunikace ZÁKOS   | Chodník     | oba  | směry  | JEDOVNICKÁ | 77   | JEDOVNICKÁ.77 | 125,94 | 81    | 8      |
| Místní komunikace ostatní | Parkoviště  | oba  | směry  | KOTLANOVA  | 1    | KOTLANOVA.1   | 30,31  | 1     | 2      |
| Místní komunikace ostatní | Vozovka     | směr | zpět   | KOTLANOVA  | 10   | KOTLANOVA.10  | 48,12  | 1     | 1      |
| Místní komunikace ostatní | Vozovka     | směr | zpět   | KOTLANOVA  | 11   | KOTLANOVA.11  | 233,06 | 1     | 1      |
| Místní komunikace ostatní | Parkoviště  | oba  | směry  | KOTLANOVA  | 2    | KOTLANOVA.2   | 33,90  | 1     | 2      |
| Místní komunikace ostatní | Parkoviště  | oba  | směry  | KOTLANOVA  | 3    | KOTLANOVA.3   | 35,00  | 1     | 2      |
| Místní komunikace ostatní | Vozovka     | oba  | směry  | KOTLANOVA  | 4    | KOTLANOVA.4   | 87,22  | 1     | 2      |
| Místní komunikace ostatní | Vozovka     | oba  | směry  | KOTLANOVA  | 5    | KOTLANOVA.5   | 108,40 | 1     | 1      |
| Místní komunikace ostatní | Vozovka     | oba  | směry  | KOTLANOVA  | 6    | KOTLANOVA.6   | 30,92  | 1     | 2      |
| Místní komunikace ostatní | Vozovka     | oba  | směry  | KOTLANOVA  | 7    | KOTLANOVA.7   | 37,32  | 1     | 1      |
| Místní komunikace ostatní | Vozovka     | oba  | směry  | KOTLANOVA  | 8    | KOTLANOVA.8   | 44,42  | 1     | 1      |
| Místní komunikace ostatní | Vozovka     | oba  | směry  | KOTLANOVA  | 9    | KOTLANOVA.9   | 93,28  | 1     | 0      |
| Účelová komunikace        | Vozovka     | oba  | směry  | MASAROVA   | 1    | MASAROVA.1    | 32,68  | 1     | 1      |
| Místní komunikace ostatní | Vozovka     | oba  | směry  | MASAROVA   | 10   | MASAROVA.10   | 46,17  | 1     | 2      |
| Účelová komunikace        | Vozovka     | oba  | směry  | MASAROVA   | 2    | MASAROVA.2    | 184,45 | 1     | 2      |
| Místní komunikace ostatní | Vozovka     | oba  | směry  | MASAROVA   | 3    | MASAROVA.3    | 42,64  | 1     | 1      |
| Místní komunikace ostatní | Vozovka     | oba  | směry  | MASAROVA   | 4    | MASAROVA.4    | 29,18  | 1     | 1      |
| Účelová komunikace        | Vozovka     | oba  | směry  | MASAROVA   | 5    | MASAROVA.5    | 31,31  | 1     | 1      |
| Účelová komunikace        | Vozovka     | oba  | směry  | MASAROVA   | 6    | MASAROVA.6    | 65,60  | 1     | 2      |

|                           |            |           |            |                  |        |    |   |
|---------------------------|------------|-----------|------------|------------------|--------|----|---|
| Účelová komunikace        | Vozovka    | oba směry | MASAROVA   | 7 MASAROVA.7     | 62,94  | 1  | 2 |
| Účelová komunikace        | Vozovka    | oba směry | MASAROVA   | 8 MASAROVA.8     | 62,18  | 1  | 1 |
| Účelová komunikace        | Vozovka    | oba směry | MASAROVA   | 9 MASAROVA.9     | 123,80 | 1  | 2 |
| Místní komunikace ostatní | Chodník    | oba směry | NN1105     | 1 NN1105.1       | 37,07  | 1  | 2 |
| Místní komunikace ostatní | Chodník    | oba směry | NN1105     | 2 NN1105.2       | 35,38  | 1  | 2 |
| Neurčeno                  | Neurčeno   | oba směry | NN1105     | 3 NN1105.3       | 46,64  | 1  | 2 |
| Neurčeno                  | Neurčeno   | oba směry | NN1105     | 4 NN1105.4       | 137,38 | 1  | 2 |
| Místní komunikace ostatní | Chodník    | oba směry | NN1105     | 5 NN1105.5       | 173,15 | 1  | 2 |
| Neurčeno                  | Neurčeno   | oba směry | NN1105     | 6 NN1105.6       | 63,95  | 1  | 2 |
| Účelová komunikace        | Neurčeno   | směr tam  | NN1720     | 1 NN1720.1       | 85,91  | 1  | 0 |
| Účelová komunikace        | Neurčeno   | oba směry | NN1720     | 2 NN1720.2       | 70,87  | 1  | 0 |
| Účelová komunikace        | Neurčeno   | oba směry | NN1720     | 3 NN1720.3       | 54,21  | 1  | 0 |
| Účelová komunikace        | Neurčeno   | oba směry | NN1760     | 2 NN1760.2       | 17,88  | 1  | 0 |
| Účelová komunikace        | Neurčeno   | oba směry | NN1798     | 1 NN1798.1       | 38,77  | 1  | 0 |
| Účelová komunikace        | Neurčeno   | oba směry | NN1800     | 1 NN1800.1       | 46,17  | 1  | 0 |
| Účelová komunikace        | Neurčeno   | oba směry | NN1834     | 1 NN1834.1       | 43,53  | 1  | 0 |
| Účelová komunikace        | Neurčeno   | oba směry | NN1834     | 10 NN1834.10     | 71,21  | 1  | 0 |
| Účelová komunikace        | Neurčeno   | oba směry | NN1834     | 2 NN1834.2       | 70,05  | 1  | 0 |
| Účelová komunikace        | Neurčeno   | oba směry | NN1834     | 3 NN1834.3       | 17,07  | 1  | 0 |
| Účelová komunikace        | Neurčeno   | oba směry | NN1834     | 4 NN1834.4       | 105,72 | 1  | 0 |
| Účelová komunikace        | Neurčeno   | oba směry | NN1834     | 5 NN1834.5       | 16,72  | 1  | 0 |
| Účelová komunikace        | Neurčeno   | oba směry | NN1834     | 6 NN1834.6       | 29,67  | 1  | 0 |
| Účelová komunikace        | Neurčeno   | oba směry | NN1834     | 7 NN1834.7       | 60,02  | 1  | 0 |
| Účelová komunikace        | Neurčeno   | oba směry | NN1834     | 8 NN1834.8       | 75,33  | 1  | 0 |
| Účelová komunikace        | Neurčeno   | oba směry | NN1834     | 9 NN1834.9       | 33,53  | 1  | 0 |
| Místní komunikace ostatní | Chodník    | oba směry | NN1835     | 1 NN1835.1       | 40,41  | 1  | 1 |
| Místní komunikace ostatní | Chodník    | oba směry | NN1835     | 2 NN1835.2       | 83,97  | 1  | 2 |
| Neurčeno                  | Parkoviště | oba směry | NN1835     | 3 NN1835.3       | 33,82  | 1  | 0 |
| Účelová komunikace        | Neurčeno   | oba směry | NN1836     | 1 NN1836.1       | 27,06  | 1  | 0 |
| Účelová komunikace        | Neurčeno   | oba směry | NN262      | 1 NN262.1        | 25,86  | 1  | 0 |
| Účelová komunikace        | Vozovka    | oba směry | POD HÁDY   | 10 POD HÁDY.10   | 18,04  | 1  | 0 |
| Účelová komunikace        | Vozovka    | oba směry | POD HÁDY   | 11 POD HÁDY.11   | 13,66  | 1  | 0 |
| Účelová komunikace        | Parkoviště | oba směry | PODRUHOVA  | 1 PODRUHOVA.1    | 59,07  | 1  | 0 |
| Místní komunikace ostatní | Parkoviště | oba směry | PODRUHOVA  | 10 PODRUHOVA.10  | 20,28  | 1  | 2 |
| Místní komunikace ostatní | Parkoviště | oba směry | PODRUHOVA  | 11 PODRUHOVA.11  | 17,81  | 1  | 2 |
| Místní komunikace ostatní | Parkoviště | oba směry | PODRUHOVA  | 12 PODRUHOVA.12  | 14,11  | 1  | 2 |
| Místní komunikace ostatní | Parkoviště | oba směry | PODRUHOVA  | 13 PODRUHOVA.13  | 77,94  | 1  | 2 |
| Místní komunikace ostatní | Parkoviště | oba směry | PODRUHOVA  | 14 PODRUHOVA.14  | 98,47  | 1  | 2 |
| Místní komunikace ostatní | Parkoviště | směr tam  | PODRUHOVA  | 15 PODRUHOVA.15  | 39,61  | 1  | 2 |
| Místní komunikace ostatní | Parkoviště | oba směry | PODRUHOVA  | 16 PODRUHOVA.16  | 33,93  | 1  | 2 |
| Místní komunikace ostatní | Parkoviště | oba směry | PODRUHOVA  | 17 PODRUHOVA.17  | 11,43  | 1  | 2 |
| Místní komunikace ostatní | Parkoviště | oba směry | PODRUHOVA  | 18 PODRUHOVA.18  | 37,60  | 1  | 2 |
| Místní komunikace ZÁKOS   | Vozovka    | oba směry | PODRUHOVA  | 19 PODRUHOVA.19  | 100,10 | 81 | 8 |
| Účelová komunikace        | Vozovka    | oba směry | PODRUHOVA  | 2 PODRUHOVA.2    | 54,38  | 1  | 0 |
| Místní komunikace ZÁKOS   | Vozovka    | oba směry | PODRUHOVA  | 20 PODRUHOVA.20  | 81,91  | 81 | 8 |
| Místní komunikace ZÁKOS   | Vozovka    | oba směry | PODRUHOVA  | 21 PODRUHOVA.21  | 202,58 | 81 | 8 |
| Místní komunikace ZÁKOS   | Vozovka    | oba směry | PODRUHOVA  | 22 PODRUHOVA.22  | 108,76 | 81 | 8 |
| Místní komunikace ZÁKOS   | Vozovka    | oba směry | PODRUHOVA  | 23 PODRUHOVA.23  | 37,11  | 81 | 8 |
| Místní komunikace ZÁKOS   | Vozovka    | oba směry | PODRUHOVA  | 24 PODRUHOVA.24  | 166,00 | 81 | 8 |
| Místní komunikace ZÁKOS   | Vozovka    | oba směry | PODRUHOVA  | 25 PODRUHOVA.25  | 62,66  | 81 | 8 |
| Místní komunikace ZÁKOS   | Vozovka    | oba směry | PODRUHOVA  | 26 PODRUHOVA.26  | 72,26  | 81 | 8 |
| Soukromá komunikace       | Parkoviště | oba směry | PODRUHOVA  | 3 PODRUHOVA.3    | 112,70 | 1  | 0 |
| Účelová komunikace        | Parkoviště | oba směry | PODRUHOVA  | 4 PODRUHOVA.4    | 11,97  | 1  | 3 |
| Místní komunikace ostatní | Parkoviště | oba směry | PODRUHOVA  | 5 PODRUHOVA.5    | 134,21 | 1  | 2 |
| Místní komunikace ostatní | Parkoviště | oba směry | PODRUHOVA  | 6 PODRUHOVA.6    | 91,50  | 1  | 2 |
| Místní komunikace ostatní | Parkoviště | oba směry | PODRUHOVA  | 7 PODRUHOVA.7    | 51,63  | 1  | 2 |
| Místní komunikace ostatní | Parkoviště | oba směry | PODRUHOVA  | 8 PODRUHOVA.8    | 112,95 | 1  | 2 |
| Místní komunikace ostatní | Parkoviště | oba směry | PODRUHOVA  | 9 PODRUHOVA.9    | 93,70  | 1  | 2 |
| Místní komunikace ostatní | Vozovka    | oba směry | POLÁČKOVA  | 1 POLÁČKOVA.1    | 175,85 | 1  | 1 |
| Místní komunikace ostatní | Vozovka    | oba směry | POLÁČKOVA  | 2 POLÁČKOVA.2    | 57,66  | 1  | 1 |
| Místní komunikace ostatní | Vozovka    | oba směry | POLÁČKOVA  | 3 POLÁČKOVA.3    | 172,04 | 1  | 1 |
| Místní komunikace ostatní | Parkoviště | oba směry | SEDLÁČKOVA | 1 SEDLÁČKOVA.1   | 52,72  | 1  | 2 |
| Místní komunikace ZÁKOS   | Vozovka    | oba směry | SEDLÁČKOVA | 10 SEDLÁČKOVA.10 | 65,70  | 81 | 8 |

|                           |            |           |             |                   |        |    |   |
|---------------------------|------------|-----------|-------------|-------------------|--------|----|---|
| Místní komunikace ZÁKOS   | Vozovka    | oba směry | SEDLÁČKOVA  | 11 SEDLÁČKOVA.11  | 23,59  | 81 | 8 |
| Místní komunikace ZÁKOS   | Vozovka    | oba směry | SEDLÁČKOVA  | 12 SEDLÁČKOVA.12  | 78,07  | 81 | 8 |
| Místní komunikace ZÁKOS   | Vozovka    | oba směry | SEDLÁČKOVA  | 13 SEDLÁČKOVA.13  | 57,12  | 81 | 8 |
| Místní komunikace ZÁKOS   | Vozovka    | oba směry | SEDLÁČKOVA  | 14 SEDLÁČKOVA.14  | 31,93  | 81 | 8 |
| Místní komunikace ZÁKOS   | Vozovka    | oba směry | SEDLÁČKOVA  | 15 SEDLÁČKOVA.15  | 35,54  | 81 | 8 |
| Účelová komunikace        | Vozovka    | směr tam  | SEDLÁČKOVA  | 16 SEDLÁČKOVA.16  | 95,90  | 1  | 0 |
| Účelová komunikace        | Vozovka    | oba směry | SEDLÁČKOVA  | 17 SEDLÁČKOVA.17  | 26,95  | 1  | 0 |
| Účelová komunikace        | Vozovka    | oba směry | SEDLÁČKOVA  | 18 SEDLÁČKOVA.18  | 94,82  | 1  | 0 |
| Účelová komunikace        | Vozovka    | oba směry | SEDLÁČKOVA  | 19 SEDLÁČKOVA.19  | 101,84 | 1  | 0 |
| Místní komunikace ostatní | Parkoviště | oba směry | SEDLÁČKOVA  | 2 SEDLÁČKOVA.2    | 55,88  | 1  | 2 |
| Místní komunikace ostatní | Parkoviště | oba směry | SEDLÁČKOVA  | 3 SEDLÁČKOVA.3    | 51,66  | 1  | 2 |
| Místní komunikace ostatní | Parkoviště | oba směry | SEDLÁČKOVA  | 4 SEDLÁČKOVA.4    | 30,89  | 1  | 2 |
| Místní komunikace ostatní | Parkoviště | oba směry | SEDLÁČKOVA  | 5 SEDLÁČKOVA.5    | 22,02  | 1  | 2 |
| Místní komunikace ostatní | Parkoviště | oba směry | SEDLÁČKOVA  | 6 SEDLÁČKOVA.6    | 75,05  | 1  | 2 |
| Místní komunikace ZÁKOS   | Vozovka    | oba směry | SEDLÁČKOVA  | 7 SEDLÁČKOVA.7    | 65,75  | 81 | 8 |
| Místní komunikace ZÁKOS   | Vozovka    | oba směry | SEDLÁČKOVA  | 8 SEDLÁČKOVA.8    | 49,05  | 81 | 8 |
| Místní komunikace ZÁKOS   | Vozovka    | oba směry | SEDLÁČKOVA  | 9 SEDLÁČKOVA.9    | 58,70  | 81 | 8 |
| Místní komunikace ostatní | Vozovka    | oba směry | STRNADOVA   | 1 STRNADOVA.1     | 141,67 | 1  | 1 |
| Účelová komunikace        | Vozovka    | oba směry | SYNKOVA     | 1 SYNKOVA.1       | 50,41  | 1  | 2 |
| Místní komunikace ostatní | Vozovka    | směr zpět | SYNKOVA     | 2 SYNKOVA.2       | 213,65 | 1  | 1 |
| Místní komunikace ostatní | Vozovka    | směr zpět | SYNKOVA     | 3 SYNKOVA.3       | 29,82  | 1  | 1 |
| Místní komunikace ostatní | Parkoviště | oba směry | SYNKOVA     | 4 SYNKOVA.4       | 38,44  | 1  | 1 |
| Místní komunikace ostatní | Vozovka    | oba směry | SYNKOVA     | 5 SYNKOVA.5       | 166,79 | 1  | 1 |
| Místní komunikace ostatní | Vozovka    | směr zpět | SYNKOVA     | 6 SYNKOVA.6       | 39,04  | 1  | 1 |
| Účelová komunikace        | Vozovka    | oba směry | ŠTEFÁČKOVA  | 1 ŠTEFÁČKOVA.1    | 51,88  | 1  | 0 |
| Účelová komunikace        | Vozovka    | oba směry | ŠTEFÁČKOVA  | 2 ŠTEFÁČKOVA.2    | 124,52 | 1  | 0 |
| Místní komunikace ostatní | Vozovka    | oba směry | ŠTEFÁČKOVA  | 3 ŠTEFÁČKOVA.3    | 188,00 | 1  | 1 |
| Místní komunikace ostatní | Vozovka    | směr zpět | ŠTEFÁČKOVA  | 4 ŠTEFÁČKOVA.4    | 135,37 | 1  | 1 |
| Místní komunikace ostatní | Vozovka    | oba směry | ŠTEFÁČKOVA  | 5 ŠTEFÁČKOVA.5    | 153,44 | 1  | 1 |
| Místní komunikace ostatní | Parkoviště | oba směry | VLKOVA      | 1 VLKOVA.1        | 24,34  | 1  | 2 |
| Místní komunikace ostatní | Vozovka    | oba směry | VLKOVA      | 10 VLKOVA.10      | 74,12  | 1  | 1 |
| Místní komunikace ostatní | Vozovka    | oba směry | VLKOVA      | 11 VLKOVA.11      | 107,09 | 1  | 1 |
| Místní komunikace ostatní | Vozovka    | oba směry | VLKOVA      | 12 VLKOVA.12      | 92,05  | 1  | 1 |
| Místní komunikace ostatní | Vozovka    | oba směry | VLKOVA      | 13 VLKOVA.13      | 80,11  | 1  | 1 |
| Místní komunikace ostatní | Vozovka    | oba směry | VLKOVA      | 14 VLKOVA.14      | 26,21  | 1  | 1 |
| Místní komunikace ostatní | Parkoviště | oba směry | VLKOVA      | 2 VLKOVA.2        | 8,69   | 1  | 2 |
| Místní komunikace ostatní | Vozovka    | oba směry | VLKOVA      | 3 VLKOVA.3        | 16,35  | 1  | 2 |
| Místní komunikace ostatní | Parkoviště | oba směry | VLKOVA      | 4 VLKOVA.4        | 27,28  | 1  | 2 |
| Místní komunikace ostatní | Parkoviště | oba směry | VLKOVA      | 5 VLKOVA.5        | 7,75   | 1  | 2 |
| Místní komunikace ostatní | Parkoviště | oba směry | VLKOVA      | 6 VLKOVA.6        | 15,54  | 1  | 2 |
| Místní komunikace ostatní | Vozovka    | oba směry | VLKOVA      | 7 VLKOVA.7        | 32,86  | 1  | 2 |
| Místní komunikace ostatní | Parkoviště | oba směry | VLKOVA      | 8 VLKOVA.8        | 30,16  | 1  | 2 |
| Místní komunikace ostatní | Vozovka    | směr zpět | VLKOVA      | 9 VLKOVA.9        | 131,65 | 1  | 1 |
| Místní komunikace ostatní | Vozovka    | oba směry | ZIKOVA      | 1 ZIKOVA.1        | 67,67  | 1  | 1 |
| Místní komunikace ostatní | Parkoviště | oba směry | ZIKOVA      | 2 ZIKOVA.2        | 39,20  | 1  | 1 |
| Místní komunikace ostatní | Parkoviště | oba směry | ZIKOVA      | 3 ZIKOVA.3        | 21,18  | 1  | 1 |
| Místní komunikace ostatní | Vozovka    | oba směry | ZIKOVA      | 4 ZIKOVA.4        | 180,23 | 1  | 1 |
| Místní komunikace ostatní | Vozovka    | oba směry | ZIKOVA      | 5 ZIKOVA.5        | 57,03  | 1  | 1 |
| Místní komunikace ostatní | Vozovka    | oba směry | ZIKOVA      | 6 ZIKOVA.6        | 54,36  | 1  | 1 |
| Místní komunikace ostatní | Vozovka    | oba směry | BARTÁKOVA   | 1 BARTÁKOVA.1     | 151,25 | 2  | 1 |
| Místní komunikace ostatní | Parkoviště | oba směry | BEDNAŘÍKOVA | 1 BEDNAŘÍKOVA.1   | 22,22  | 2  | 2 |
| Místní komunikace ostatní | Vozovka    | oba směry | BEDNAŘÍKOVA | 10 BEDNAŘÍKOVA.10 | 19,15  | 2  | 1 |
| Místní komunikace ostatní | Vozovka    | oba směry | BEDNAŘÍKOVA | 11 BEDNAŘÍKOVA.11 | 24,23  | 2  | 1 |
| Účelová komunikace        | Vozovka    | oba směry | BEDNAŘÍKOVA | 12 BEDNAŘÍKOVA.12 | 70,23  | 2  | 3 |
| Místní komunikace ostatní | Vozovka    | oba směry | BEDNAŘÍKOVA | 13 BEDNAŘÍKOVA.13 | 51,79  | 2  | 1 |
| Místní komunikace ostatní | Vozovka    | oba směry | BEDNAŘÍKOVA | 14 BEDNAŘÍKOVA.14 | 16,22  | 2  | 1 |
| Místní komunikace ostatní | Parkoviště | oba směry | BEDNAŘÍKOVA | 2 BEDNAŘÍKOVA.2   | 90,71  | 2  | 2 |
| Místní komunikace ostatní | Parkoviště | oba směry | BEDNAŘÍKOVA | 3 BEDNAŘÍKOVA.3   | 41,32  | 2  | 2 |
| Místní komunikace ostatní | Parkoviště | oba směry | BEDNAŘÍKOVA | 4 BEDNAŘÍKOVA.4   | 45,38  | 2  | 2 |
| Místní komunikace ostatní | Parkoviště | oba směry | BEDNAŘÍKOVA | 5 BEDNAŘÍKOVA.5   | 53,58  | 2  | 2 |
| Místní komunikace ostatní | Parkoviště | oba směry | BEDNAŘÍKOVA | 6 BEDNAŘÍKOVA.6   | 53,58  | 2  | 2 |
| Místní komunikace ostatní | Vozovka    | oba směry | BEDNAŘÍKOVA | 7 BEDNAŘÍKOVA.7   | 70,09  | 2  | 1 |
| Místní komunikace ostatní | Vozovka    | oba směry | BEDNAŘÍKOVA | 8 BEDNAŘÍKOVA.8   | 20,47  | 2  | 1 |

|                           |            |           |              |                   |        |    |   |
|---------------------------|------------|-----------|--------------|-------------------|--------|----|---|
| Místní komunikace ostatní | Vozovka    | oba směry | BEDNAŘIKOVA  | 9 BEDNAŘIKOVA.9   | 53,49  | 2  | 1 |
| Místní komunikace ostatní | Vozovka    | směr tam  | BREITCETLOV  | 1 BREITCETLOVA.1  | 72,06  | 2  | 1 |
| Místní komunikace ostatní | Vozovka    | oba směry | GOLDOVA      | 1 GOLDOVA.1       | 294,11 | 2  | 2 |
| Místní komunikace ostatní | Vozovka    | oba směry | HÁJKOVA      | 1 HÁJKOVA.1       | 129,05 | 2  | 1 |
| Místní komunikace ostatní | Vozovka    | oba směry | HOCHMANOVA   | 1 HOCHMANOVA.1    | 54,20  | 2  | 1 |
| Účelová komunikace        | Vozovka    | oba směry | HOCHMANOVA   | 2 HOCHMANOVA.2    | 62,26  | 2  | 3 |
| Účelová komunikace        | Vozovka    | oba směry | HOCHMANOVA   | 3 HOCHMANOVA.3    | 26,29  | 2  | 3 |
| Místní komunikace ostatní | Vozovka    | oba směry | HOCHMANOVA   | 4 HOCHMANOVA.4    | 70,89  | 2  | 2 |
| Místní komunikace ostatní | Vozovka    | oba směry | HOCHMANOVA   | 5 HOCHMANOVA.5    | 49,37  | 2  | 1 |
| Místní komunikace ostatní | Vozovka    | oba směry | HOCHMANOVA   | 6 HOCHMANOVA.6    | 44,89  | 2  | 1 |
| Účelová komunikace        | Vozovka    | oba směry | HOCHMANOVA   | 7 HOCHMANOVA.7    | 69,82  | 2  | 2 |
| Místní komunikace ostatní | Parkoviště | oba směry | HOCHMANOVA   | 8 HOCHMANOVA.8    | 27,33  | 2  | 1 |
| Místní komunikace ostatní | Vozovka    | oba směry | HOCHMANOVA   | 9 HOCHMANOVA.9    | 137,43 | 2  | 1 |
| Místní komunikace ostatní | Vozovka    | oba směry | HUBROVA      | 1 HUBROVA.1       | 170,83 | 2  | 1 |
| Účelová komunikace        | Vozovka    | oba směry | JEDOVNICKÁ   | 3 JEDOVNICKÁ.3    | 75,41  | 2  | 0 |
| Účelová komunikace        | Parkoviště | oba směry | JEDOVNICKÁ   | 4 JEDOVNICKÁ.4    | 67,19  | 2  | 0 |
| Účelová komunikace        | Vozovka    | oba směry | JEDOVNICKÁ   | 5 JEDOVNICKÁ.5    | 40,30  | 2  | 0 |
| Místní komunikace ZÁKOS   | Chodník    | oba směry | JEDOVNICKÁ   | 59 JEDOVNICKÁ.59  | 332,70 | 82 | 8 |
| Účelová komunikace        | Vozovka    | oba směry | JEDOVNICKÁ   | 6 JEDOVNICKÁ.6    | 107,71 | 2  | 0 |
| Místní komunikace ZÁKOS   | Chodník    | oba směry | JEDOVNICKÁ   | 68 JEDOVNICKÁ.68  | 83,92  | 82 | 8 |
| Účelová komunikace        | Vozovka    | oba směry | JEDOVNICKÁ   | 7 JEDOVNICKÁ.7    | 96,35  | 2  | 0 |
| Místní komunikace ZÁKOS   | Chodník    | oba směry | JEDOVNICKÁ   | 78 JEDOVNICKÁ.78  | 6,88   | 82 | 8 |
| Účelová komunikace        | Vozovka    | oba směry | JEDOVNICKÁ   | 8 JEDOVNICKÁ.8    | 71,36  | 2  | 0 |
| Místní komunikace ostatní | Vozovka    | oba směry | JÍROVA       | 1 JÍROVA.1        | 177,64 | 2  | 1 |
| Místní komunikace ostatní | Vozovka    | oba směry | JÍROVA       | 2 JÍROVA.2        | 22,09  | 2  | 1 |
| Místní komunikace ostatní | Parkoviště | oba směry | JÍROVA       | 3 JÍROVA.3        | 60,66  | 2  | 1 |
| Místní komunikace ostatní | Vozovka    | oba směry | JÍROVA       | 4 JÍROVA.4        | 46,96  | 2  | 1 |
| Místní komunikace ostatní | Vozovka    | oba směry | JÍROVA       | 5 JÍROVA.5        | 117,86 | 2  | 1 |
| Místní komunikace ostatní | Vozovka    | oba směry | JOSEFY FAIMO | 1 JOSEFY FAIMONO  | 68,76  | 2  | 2 |
| Místní komunikace ostatní | Parkoviště | oba směry | JOSEFY FAIMO | 10 JOSEFY FAIMONO | 43,50  | 2  | 2 |
| Místní komunikace ostatní | Vozovka    | oba směry | JOSEFY FAIMO | 11 JOSEFY FAIMONO | 57,85  | 2  | 1 |
| Místní komunikace ostatní | Parkoviště | oba směry | JOSEFY FAIMO | 12 JOSEFY FAIMONO | 35,29  | 2  | 2 |
| Místní komunikace ostatní | Vozovka    | oba směry | JOSEFY FAIMO | 13 JOSEFY FAIMONO | 59,91  | 2  | 1 |
| Místní komunikace ostatní | Parkoviště | oba směry | JOSEFY FAIMO | 14 JOSEFY FAIMONO | 30,70  | 2  | 2 |
| Místní komunikace ostatní | Vozovka    | oba směry | JOSEFY FAIMO | 15 JOSEFY FAIMONO | 156,67 | 2  | 1 |
| Místní komunikace ostatní | Parkoviště | oba směry | JOSEFY FAIMO | 16 JOSEFY FAIMONO | 30,93  | 2  | 2 |
| Místní komunikace ostatní | Vozovka    | oba směry | JOSEFY FAIMO | 17 JOSEFY FAIMONO | 66,68  | 2  | 1 |
| Místní komunikace ostatní | Vozovka    | oba směry | JOSEFY FAIMO | 18 JOSEFY FAIMONO | 143,75 | 2  | 1 |
| Místní komunikace ostatní | Vozovka    | oba směry | JOSEFY FAIMO | 19 JOSEFY FAIMONO | 47,51  | 2  | 1 |
| Místní komunikace ostatní | Vozovka    | oba směry | JOSEFY FAIMO | 2 JOSEFY FAIMONO  | 49,68  | 2  | 2 |
| Místní komunikace ostatní | Parkoviště | oba směry | JOSEFY FAIMO | 20 JOSEFY FAIMONO | 33,17  | 2  | 2 |
| Místní komunikace ostatní | Vozovka    | oba směry | JOSEFY FAIMO | 21 JOSEFY FAIMONO | 10,08  | 2  | 1 |
| Místní komunikace ostatní | Parkoviště | oba směry | JOSEFY FAIMO | 22 JOSEFY FAIMONO | 34,79  | 2  | 2 |
| Místní komunikace ostatní | Vozovka    | oba směry | JOSEFY FAIMO | 23 JOSEFY FAIMONO | 57,84  | 2  | 1 |
| Místní komunikace ostatní | Vozovka    | oba směry | JOSEFY FAIMO | 24 JOSEFY FAIMONO | 49,93  | 2  | 2 |
| Místní komunikace ostatní | Vozovka    | oba směry | JOSEFY FAIMO | 25 JOSEFY FAIMONO | 39,63  | 2  | 1 |
| Místní komunikace ostatní | Vozovka    | oba směry | JOSEFY FAIMO | 26 JOSEFY FAIMONO | 16,44  | 2  | 2 |
| Místní komunikace ostatní | Vozovka    | směr zpět | JOSEFY FAIMO | 27 JOSEFY FAIMONO | 93,47  | 2  | 1 |
| Místní komunikace ostatní | Vozovka    | oba směry | JOSEFY FAIMO | 28 JOSEFY FAIMONO | 25,72  | 2  | 2 |
| Místní komunikace ostatní | Vozovka    | směr zpět | JOSEFY FAIMO | 29 JOSEFY FAIMONO | 195,70 | 2  | 1 |
| Místní komunikace ostatní | Vozovka    | oba směry | JOSEFY FAIMO | 3 JOSEFY FAIMONO  | 19,53  | 2  | 2 |
| Místní komunikace ostatní | Vozovka    | oba směry | JOSEFY FAIMO | 31 JOSEFY FAIMONO | 50,44  | 2  | 1 |
| Místní komunikace ostatní | Vozovka    | směr zpět | JOSEFY FAIMO | 32 JOSEFY FAIMONO | 76,69  | 2  | 1 |
| Místní komunikace ostatní | Vozovka    | oba směry | JOSEFY FAIMO | 33 JOSEFY FAIMONO | 56,60  | 2  | 2 |
| Místní komunikace ostatní | Vozovka    | oba směry | JOSEFY FAIMO | 4 JOSEFY FAIMONO  | 8,94   | 2  | 2 |
| Místní komunikace ostatní | Vozovka    | oba směry | JOSEFY FAIMO | 5 JOSEFY FAIMONO  | 30,56  | 2  | 1 |
| Místní komunikace ostatní | Parkoviště | oba směry | JOSEFY FAIMO | 6 JOSEFY FAIMONO  | 41,83  | 2  | 2 |
| Místní komunikace ostatní | Vozovka    | oba směry | JOSEFY FAIMO | 7 JOSEFY FAIMONO  | 86,66  | 2  | 1 |
| Místní komunikace ostatní | Parkoviště | oba směry | JOSEFY FAIMO | 8 JOSEFY FAIMONO  | 40,32  | 2  | 2 |
| Místní komunikace ostatní | Vozovka    | oba směry | JOSEFY FAIMO | 9 JOSEFY FAIMONO  | 54,65  | 2  | 1 |
| Místní komunikace ostatní | Vozovka    | oba směry | KLAJDOVSKÁ   | 1 KLAJDOVSKÁ.1    | 33,65  | 2  | 1 |
| Místní komunikace ostatní | Vozovka    | oba směry | KLAJDOVSKÁ   | 2 KLAJDOVSKÁ.2    | 88,48  | 2  | 1 |
| Místní komunikace ostatní | Vozovka    | oba směry | KLAJDOVSKÁ   | 6 KLAJDOVSKÁ.6    | 88,66  | 2  | 1 |

|                           |            |           |            |                |        |    |   |
|---------------------------|------------|-----------|------------|----------------|--------|----|---|
| Místní komunikace ZÁKOS   | Vozovka    | oba směry | KLAJDOVSKÁ | 8 KLAJDOVSKÁ.8 | 30,04  | 82 | 8 |
| Místní komunikace ostatní | Vozovka    | oba směry | KLAJDOVSKÁ | 9 KLAJDOVSKÁ.9 | 69,43  | 2  | 1 |
| Místní komunikace ostatní | Vozovka    | oba směry | KONRADOVA  | 1 KONRADOVA.1  | 257,01 | 2  | 1 |
| Místní komunikace ostatní | Parkoviště | oba směry | KONRADOVA  | 2 KONRADOVA.2  | 57,24  | 2  | 2 |
| Místní komunikace ostatní | Parkoviště | oba směry | KONRADOVA  | 3 KONRADOVA.3  | 19,35  | 2  | 2 |
| Místní komunikace ostatní | Parkoviště | oba směry | KONRADOVA  | 4 KONRADOVA.4  | 35,54  | 2  | 2 |
| Místní komunikace ostatní | Parkoviště | oba směry | KONRADOVA  | 5 KONRADOVA.5  | 35,79  | 2  | 2 |
| Místní komunikace ostatní | Vozovka    | oba směry | KOSÍKOVA   | 1 KOSÍKOVA.1   | 12,85  | 2  | 1 |
| Místní komunikace ostatní | Vozovka    | směr tam  | KOSÍKOVA   | 2 KOSÍKOVA.2   | 156,09 | 2  | 1 |
| Místní komunikace ostatní | Vozovka    | oba směry | KOUTNÉHO   | 1 KOUTNÉHO.1   | 47,94  | 2  | 2 |
| Místní komunikace ostatní | Vozovka    | oba směry | KOUTNÉHO   | 2 KOUTNÉHO.2   | 148,12 | 2  | 1 |
| Místní komunikace ZÁKOS   | Vozovka    | oba směry | MIFKOVA    | 1 MIFKOVA.1    | 135,87 | 82 | 8 |
| Místní komunikace ZÁKOS   | Vozovka    | oba směry | MIFKOVA    | 2 MIFKOVA.2    | 172,61 | 82 | 8 |
| Místní komunikace ZÁKOS   | Vozovka    | oba směry | MIFKOVA    | 3 MIFKOVA.3    | 277,16 | 82 | 8 |
| Místní komunikace ostatní | Vozovka    | oba směry | MICHALOVA  | 1 MICHALOVA.1  | 119,07 | 2  | 2 |
| Místní komunikace ostatní | Vozovka    | oba směry | MICHALOVA  | 2 MICHALOVA.2  | 80,38  | 2  | 1 |
| Místní komunikace ostatní | Parkoviště | oba směry | MOLÁKOVA   | 1 MOLÁKOVA.1   | 121,29 | 2  | 2 |
| Místní komunikace ostatní | Vozovka    | směr tam  | MOLÁKOVA   | 10 MOLÁKOVA.10 | 78,09  | 2  | 1 |
| Místní komunikace ostatní | Vozovka    | oba směry | MOLÁKOVA   | 11 MOLÁKOVA.11 | 48,65  | 2  | 1 |
| Místní komunikace ostatní | Vozovka    | směr tam  | MOLÁKOVA   | 12 MOLÁKOVA.12 | 66,56  | 2  | 1 |
| Místní komunikace ostatní | Vozovka    | oba směry | MOLÁKOVA   | 13 MOLÁKOVA.13 | 32,98  | 2  | 1 |
| Místní komunikace ostatní | Vozovka    | oba směry | MOLÁKOVA   | 14 MOLÁKOVA.14 | 158,89 | 2  | 1 |
| Účelová komunikace        | Vozovka    | oba směry | MOLÁKOVA   | 15 MOLÁKOVA.15 | 29,02  | 2  | 0 |
| Účelová komunikace        | Vozovka    | oba směry | MOLÁKOVA   | 16 MOLÁKOVA.16 | 23,64  | 2  | 0 |
| Účelová komunikace        | Vozovka    | oba směry | MOLÁKOVA   | 17 MOLÁKOVA.17 | 29,90  | 2  | 0 |
| Místní komunikace ostatní | Vozovka    | oba směry | MOLÁKOVA   | 2 MOLÁKOVA.2   | 119,83 | 2  | 1 |
| Místní komunikace ostatní | Vozovka    | oba směry | MOLÁKOVA   | 3 MOLÁKOVA.3   | 14,16  | 2  | 2 |
| Místní komunikace ostatní | Parkoviště | oba směry | MOLÁKOVA   | 4 MOLÁKOVA.4   | 33,31  | 2  | 2 |
| Místní komunikace ostatní | Vozovka    | oba směry | MOLÁKOVA   | 5 MOLÁKOVA.5   | 26,08  | 2  | 1 |
| Místní komunikace ostatní | Vozovka    | oba směry | MOLÁKOVA   | 6 MOLÁKOVA.6   | 72,10  | 2  | 1 |
| Místní komunikace ostatní | Vozovka    | oba směry | MOLÁKOVA   | 7 MOLÁKOVA.7   | 18,55  | 2  | 2 |
| Místní komunikace ostatní | Vozovka    | oba směry | MOLÁKOVA   | 8 MOLÁKOVA.8   | 54,71  | 2  | 1 |
| Místní komunikace ostatní | Vozovka    | oba směry | MOLÁKOVA   | 9 MOLÁKOVA.9   | 6,82   | 2  | 2 |
| Místní komunikace ostatní | Vozovka    | oba směry | NAD LOMEM  | 1 NAD LOMEM.1  | 16,41  | 2  | 1 |
| Místní komunikace ostatní | Vozovka    | směr tam  | NAD LOMEM  | 2 NAD LOMEM.2  | 138,66 | 2  | 1 |
| Účelová komunikace        | Neurčeno   | oba směry | NN1101     | 1 NN1101.1     | 476,42 | 2  | 2 |
| Účelová komunikace        | Neurčeno   | oba směry | NN1103     | 1 NN1103.1     | 154,55 | 2  | 0 |
| Místní komunikace ZÁKOS   | Vozovka    | směr zpět | NN1257     | 1 NN1257.1     | 61,32  | 82 | 8 |
| Místní komunikace ZÁKOS   | Vozovka    | směr tam  | NN1257     | 2 NN1257.2     | 8,83   | 82 | 8 |
| Místní komunikace ZÁKOS   | Vozovka    | směr tam  | NN1257     | 3 NN1257.3     | 19,09  | 82 | 8 |
| Místní komunikace ZÁKOS   | Vozovka    | směr zpět | NN1258     | 1 NN1258.1     | 14,61  | 82 | 8 |
| Místní komunikace ZÁKOS   | Vozovka    | směr tam  | NN1258     | 2 NN1258.2     | 52,79  | 82 | 8 |
| Účelová komunikace        | Neurčeno   | oba směry | NN1732     | 1 NN1732.1     | 276,50 | 2  | 2 |
| Účelová komunikace        | Neurčeno   | oba směry | NN1759     | 1 NN1759.1     | 86,49  | 2  | 0 |
| Účelová komunikace        | Neurčeno   | směr tam  | NN1759     | 2 NN1759.2     | 78,68  | 2  | 0 |
| Účelová komunikace        | Neurčeno   | směr zpět | NN1759     | 3 NN1759.3     | 27,59  | 2  | 0 |
| Účelová komunikace        | Neurčeno   | oba směry | NN1759     | 4 NN1759.4     | 70,38  | 2  | 0 |
| Účelová komunikace        | Neurčeno   | oba směry | NN1759     | 5 NN1759.5     | 36,36  | 2  | 0 |
| Účelová komunikace        | Neurčeno   | směr zpět | NN1759     | 6 NN1759.6     | 42,61  | 2  | 0 |
| Účelová komunikace        | Neurčeno   | oba směry | NN1775     | 1 NN1775.1     | 126,19 | 2  | 0 |
| Účelová komunikace        | Neurčeno   | oba směry | NN1780     | 1 NN1780.1     | 101,14 | 2  | 0 |
| Účelová komunikace        | Neurčeno   | oba směry | NN1797     | 1 NN1797.1     | 98,59  | 2  | 2 |
| Účelová komunikace        | Neurčeno   | oba směry | NN1805     | 1 NN1805.1     | 308,92 | 2  | 3 |
| Účelová komunikace        | Neurčeno   | oba směry | NN1814     | 1 NN1814.1     | 36,51  | 2  | 2 |
| Účelová komunikace        | Neurčeno   | oba směry | NN1814     | 10 NN1814.10   | 20,96  | 2  | 1 |
| Účelová komunikace        | Neurčeno   | oba směry | NN1814     | 11 NN1814.11   | 24,97  | 2  | 1 |
| Účelová komunikace        | Neurčeno   | oba směry | NN1814     | 2 NN1814.2     | 36,96  | 2  | 2 |
| Účelová komunikace        | Neurčeno   | oba směry | NN1814     | 3 NN1814.3     | 32,16  | 2  | 2 |
| Účelová komunikace        | Neurčeno   | oba směry | NN1814     | 4 NN1814.4     | 22,35  | 2  | 2 |
| Účelová komunikace        | Neurčeno   | oba směry | NN1814     | 5 NN1814.5     | 76,75  | 2  | 2 |
| Účelová komunikace        | Neurčeno   | oba směry | NN1814     | 6 NN1814.6     | 22,21  | 2  | 1 |
| Účelová komunikace        | Neurčeno   | oba směry | NN1814     | 7 NN1814.7     | 22,42  | 2  | 1 |
| Účelová komunikace        | Neurčeno   | oba směry | NN1814     | 8 NN1814.8     | 21,59  | 2  | 1 |

|                           |            |           |             |                   |        |    |   |
|---------------------------|------------|-----------|-------------|-------------------|--------|----|---|
| Účelová komunikace        | Neurčeno   | oba směry | NN1814      | 9 NN1814.9        | 32,52  | 2  | 2 |
| Účelová komunikace        | Parkoviště | oba směry | NN1815      | 1 NN1815.1        | 56,51  | 2  | 2 |
| Účelová komunikace        | Neurčeno   | oba směry | NN1816      | 1 NN1816.1        | 16,86  | 2  | 0 |
| Účelová komunikace        | Neurčeno   | oba směry | NN1839      | 2 NN1839.2        | 13,85  | 2  | 3 |
| Účelová komunikace        | Neurčeno   | oba směry | NN1935      | 1 NN1935.1        | 118,37 | 2  | 0 |
| Účelová komunikace        | Neurčeno   | oba směry | NN1935      | 3 NN1935.3        | 104,45 | 2  | 0 |
| Neurčeno                  | Parkoviště | oba směry | NN2028      | 1 NN2028.1        | 28,27  | 2  | 2 |
| Účelová komunikace        | Neurčeno   | oba směry | NN744       | 1 NN744.1         | 21,88  | 2  | 0 |
| Účelová komunikace        | Neurčeno   | oba směry | NN779       | 1 NN779.1         | 162,98 | 2  | 0 |
| Účelová komunikace        | Neurčeno   | oba směry | NN779       | 2 NN779.2         | 195,18 | 2  | 0 |
| Účelová komunikace        | Neurčeno   | oba směry | NN779       | 3 NN779.3         | 218,57 | 2  | 0 |
| Účelová komunikace        | Neurčeno   | oba směry | NN780       | 1 NN780.1         | 295,15 | 2  | 0 |
| Účelová komunikace        | Neurčeno   | oba směry | NN780       | 2 NN780.2         | 103,14 | 2  | 0 |
| Účelová komunikace        | Neurčeno   | oba směry | NN780       | 3 NN780.3         | 190,28 | 2  | 0 |
| Účelová komunikace        | Neurčeno   | oba směry | NN780       | 4 NN780.4         | 260,59 | 2  | 0 |
| Účelová komunikace        | Neurčeno   | oba směry | NN780       | 5 NN780.5         | 29,97  | 2  | 0 |
| Účelová komunikace        | Neurčeno   | oba směry | NN780       | 6 NN780.6         | 215,55 | 2  | 0 |
| Účelová komunikace        | Neurčeno   | oba směry | NN781       | 1 NN781.1         | 103,83 | 2  | 0 |
| Účelová komunikace        | Neurčeno   | oba směry | NN781       | 2 NN781.2         | 196,53 | 2  | 0 |
| Účelová komunikace        | Neurčeno   | oba směry | NN781       | 3 NN781.3         | 103,32 | 2  | 0 |
| Účelová komunikace        | Neurčeno   | oba směry | NN782       | 1 NN782.1         | 97,07  | 2  | 0 |
| Účelová komunikace        | Neurčeno   | oba směry | NN782       | 2 NN782.2         | 503,75 | 2  | 0 |
| Účelová komunikace        | Neurčeno   | oba směry | NN782       | 3 NN782.3         | 92,18  | 2  | 0 |
| Účelová komunikace        | Neurčeno   | oba směry | NN783       | 1 NN783.1         | 162,12 | 2  | 0 |
| Účelová komunikace        | Neurčeno   | oba směry | NN783       | 2 NN783.2         | 291,63 | 2  | 0 |
| Účelová komunikace        | Neurčeno   | oba směry | NN783       | 3 NN783.3         | 160,33 | 2  | 0 |
| Účelová komunikace        | Neurčeno   | oba směry | NN784       | 1 NN784.1         | 284,36 | 2  | 0 |
| Účelová komunikace        | Neurčeno   | oba směry | NN784       | 2 NN784.2         | 74,95  | 2  | 0 |
| Účelová komunikace        | Neurčeno   | oba směry | NN784       | 3 NN784.3         | 123,76 | 2  | 0 |
| Účelová komunikace        | Neurčeno   | oba směry | NN784       | 4 NN784.4         | 72,28  | 2  | 0 |
| Účelová komunikace        | Neurčeno   | oba směry | NN784       | 5 NN784.5         | 100,00 | 2  | 0 |
| Účelová komunikace        | Neurčeno   | oba směry | NN785       | 1 NN785.1         | 62,36  | 2  | 0 |
| Účelová komunikace        | Neurčeno   | oba směry | NN785       | 2 NN785.2         | 55,08  | 2  | 0 |
| Účelová komunikace        | Neurčeno   | oba směry | NN785       | 3 NN785.3         | 156,73 | 2  | 0 |
| Účelová komunikace        | Neurčeno   | oba směry | NN785       | 4 NN785.4         | 162,27 | 2  | 0 |
| Účelová komunikace        | Neurčeno   | oba směry | NN785       | 5 NN785.5         | 206,55 | 2  | 0 |
| Účelová komunikace        | Neurčeno   | oba směry | NN785       | 6 NN785.6         | 203,35 | 2  | 0 |
| Účelová komunikace        | Neurčeno   | oba směry | NN785       | 7 NN785.7         | 74,70  | 2  | 0 |
| Účelová komunikace        | Neurčeno   | oba směry | NN786       | 1 NN786.1         | 27,77  | 2  | 0 |
| Účelová komunikace        | Neurčeno   | oba směry | NN786       | 2 NN786.2         | 41,61  | 2  | 0 |
| Účelová komunikace        | Neurčeno   | oba směry | NN786       | 3 NN786.3         | 180,15 | 2  | 0 |
| Účelová komunikace        | Neurčeno   | oba směry | NN786       | 4 NN786.4         | 64,03  | 2  | 0 |
| Účelová komunikace        | Neurčeno   | oba směry | NN786       | 5 NN786.5         | 26,33  | 2  | 0 |
| Účelová komunikace        | Neurčeno   | oba směry | NN786       | 6 NN786.6         | 95,15  | 2  | 0 |
| Účelová komunikace        | Neurčeno   | oba směry | NN786       | 7 NN786.7         | 78,06  | 2  | 0 |
| Účelová komunikace        | Neurčeno   | oba směry | NN786       | 8 NN786.8         | 129,70 | 2  | 0 |
| Účelová komunikace        | Neurčeno   | oba směry | NN787       | 1 NN787.1         | 207,87 | 2  | 0 |
| Účelová komunikace        | Neurčeno   | oba směry | NN787       | 2 NN787.2         | 177,12 | 2  | 0 |
| Účelová komunikace        | Neurčeno   | oba směry | NN788       | 1 NN788.1         | 123,37 | 2  | 0 |
| Účelová komunikace        | Neurčeno   | oba směry | NN788       | 2 NN788.2         | 75,03  | 2  | 0 |
| Účelová komunikace        | Neurčeno   | oba směry | NN788       | 3 NN788.3         | 207,87 | 2  | 0 |
| Místní komunikace ostatní | Parkoviště | oba směry | NOVOLÍŠEŇSK | 1 NOVOLÍŠEŇSKÁ.1  | 94,19  | 2  | 2 |
| Místní komunikace ZÁKOS   | Vozovka    | oba směry | NOVOLÍŠEŇSK | 10 NOVOLÍŠEŇSKÁ.1 | 65,37  | 82 | 8 |
| Místní komunikace ZÁKOS   | Vozovka    | oba směry | NOVOLÍŠEŇSK | 11 NOVOLÍŠEŇSKÁ.1 | 210,65 | 82 | 8 |
| Místní komunikace ZÁKOS   | Vozovka    | oba směry | NOVOLÍŠEŇSK | 12 NOVOLÍŠEŇSKÁ.1 | 24,70  | 82 | 8 |
| Místní komunikace ZÁKOS   | Vozovka    | oba směry | NOVOLÍŠEŇSK | 13 NOVOLÍŠEŇSKÁ.1 | 179,22 | 82 | 8 |
| Místní komunikace ZÁKOS   | Vozovka    | oba směry | NOVOLÍŠEŇSK | 14 NOVOLÍŠEŇSKÁ.1 | 410,73 | 82 | 8 |
| Místní komunikace ZÁKOS   | Vozovka    | oba směry | NOVOLÍŠEŇSK | 15 NOVOLÍŠEŇSKÁ.1 | 216,86 | 82 | 8 |
| Místní komunikace ZÁKOS   | Vozovka    | oba směry | NOVOLÍŠEŇSK | 16 NOVOLÍŠEŇSKÁ.1 | 417,69 | 82 | 8 |
| Místní komunikace ZÁKOS   | Vozovka    | oba směry | NOVOLÍŠEŇSK | 17 NOVOLÍŠEŇSKÁ.1 | 163,07 | 82 | 8 |
| Místní komunikace ZÁKOS   | Vozovka    | oba směry | NOVOLÍŠEŇSK | 18 NOVOLÍŠEŇSKÁ.1 | 28,93  | 82 | 8 |
| Místní komunikace ZÁKOS   | Vozovka    | oba směry | NOVOLÍŠEŇSK | 19 NOVOLÍŠEŇSKÁ.1 | 198,95 | 82 | 8 |
| Místní komunikace ZÁKOS   | Vozovka    | oba směry | NOVOLÍŠEŇSK | 2 NOVOLÍŠEŇSKÁ.2  | 27,10  | 82 | 8 |



|                           |            |           |              |    |                |        |    |   |
|---------------------------|------------|-----------|--------------|----|----------------|--------|----|---|
| Místní komunikace ZÁKOS   | Vozovka    | oba směry | NOVOLÍŠEŇSK  | 20 | NOVOLÍŠEŇSKÁ.2 | 186,96 | 82 | 8 |
| Místní komunikace ZÁKOS   | Vozovka    | oba směry | NOVOLÍŠEŇSK  | 3  | NOVOLÍŠEŇSKÁ.3 | 32,06  | 82 | 8 |
| Místní komunikace ostatní | Vozovka    | oba směry | NOVOLÍŠEŇSK  | 4  | NOVOLÍŠEŇSKÁ.4 | 74,08  | 2  | 1 |
| Místní komunikace ostatní | Vozovka    | oba směry | NOVOLÍŠEŇSK  | 5  | NOVOLÍŠEŇSKÁ.5 | 54,47  | 2  | 1 |
| Místní komunikace ZÁKOS   | Vozovka    | oba směry | NOVOLÍŠEŇSK  | 6  | NOVOLÍŠEŇSKÁ.6 | 114,31 | 82 | 8 |
| Místní komunikace ZÁKOS   | Vozovka    | oba směry | NOVOLÍŠEŇSK  | 7  | NOVOLÍŠEŇSKÁ.7 | 208,17 | 82 | 8 |
| Místní komunikace ZÁKOS   | Vozovka    | oba směry | NOVOLÍŠEŇSK  | 8  | NOVOLÍŠEŇSKÁ.8 | 277,52 | 82 | 8 |
| Místní komunikace ZÁKOS   | Vozovka    | oba směry | NOVOLÍŠEŇSK  | 9  | NOVOLÍŠEŇSKÁ.9 | 263,93 | 82 | 8 |
| Účelová komunikace        | Vozovka    | oba směry | PODBĚLOVÁ    | 1  | PODBĚLOVÁ.1    | 98,36  | 2  | 0 |
| Neurčeno                  | Parkoviště | oba směry | PODBĚLOVÁ    | 11 | PODBĚLOVÁ.11   | 21,75  | 2  | 0 |
| Neurčeno                  | Parkoviště | oba směry | PODBĚLOVÁ    | 13 | PODBĚLOVÁ.13   | 27,32  | 2  | 0 |
| Neurčeno                  | Parkoviště | oba směry | PODBĚLOVÁ    | 15 | PODBĚLOVÁ.15   | 21,61  | 2  | 0 |
| Místní komunikace ostatní | Vozovka    | oba směry | PODBĚLOVÁ    | 2  | PODBĚLOVÁ.2    | 36,70  | 2  | 1 |
| Místní komunikace ostatní | Vozovka    | oba směry | PODBĚLOVÁ    | 3  | PODBĚLOVÁ.3    | 98,80  | 2  | 1 |
| Místní komunikace ostatní | Vozovka    | směr zpět | PODBĚLOVÁ    | 4  | PODBĚLOVÁ.4    | 222,49 | 2  | 1 |
| Místní komunikace ostatní | Vozovka    | oba směry | PODBĚLOVÁ    | 5  | PODBĚLOVÁ.5    | 45,80  | 2  | 1 |
| Neurčeno                  | Parkoviště | oba směry | PODBĚLOVÁ    | 7  | PODBĚLOVÁ.7    | 21,37  | 2  | 0 |
| Neurčeno                  | Parkoviště | oba směry | PODBĚLOVÁ    | 9  | PODBĚLOVÁ.9    | 20,75  | 2  | 0 |
| Místní komunikace ostatní | Vozovka    | oba směry | POPELÁKOVA   | 1  | POPELÁKOVA.1   | 353,65 | 2  | 1 |
| Místní komunikace ostatní | Vozovka    | oba směry | POPELÁKOVA   | 2  | POPELÁKOVA.2   | 81,30  | 2  | 1 |
| Místní komunikace ostatní | Vozovka    | směr zpět | POPELÁKOVA   | 3  | POPELÁKOVA.3   | 317,71 | 2  | 1 |
| Místní komunikace ostatní | Vozovka    | oba směry | POPELÁKOVA   | 4  | POPELÁKOVA.4   | 44,62  | 2  | 1 |
| Místní komunikace ostatní | Vozovka    | oba směry | PUCHÝŘOVA    | 1  | PUCHÝŘOVA.1    | 105,75 | 2  | 1 |
| Místní komunikace ostatní | Vozovka    | směr tam  | PUCHÝŘOVA    | 2  | PUCHÝŘOVA.2    | 165,33 | 2  | 1 |
| Místní komunikace ostatní | Vozovka    | oba směry | RAŠELINOVÁ   | 1  | RAŠELINOVÁ.1   | 66,05  | 2  | 2 |
| Místní komunikace ostatní | Vozovka    | oba směry | ROTREKLOVA   | 1  | ROTREKLOVA.1   | 26,24  | 2  | 0 |
| Místní komunikace ostatní | Parkoviště | oba směry | ROTREKLOVA   | 10 | ROTREKLOVA.10  | 17,48  | 2  | 2 |
| Místní komunikace ostatní | Parkoviště | oba směry | ROTREKLOVA   | 11 | ROTREKLOVA.11  | 64,49  | 2  | 2 |
| Místní komunikace ostatní | Parkoviště | oba směry | ROTREKLOVA   | 12 | ROTREKLOVA.12  | 16,12  | 2  | 2 |
| Místní komunikace ostatní | Parkoviště | oba směry | ROTREKLOVA   | 13 | ROTREKLOVA.13  | 66,05  | 2  | 2 |
| Místní komunikace ostatní | Vozovka    | oba směry | ROTREKLOVA   | 14 | ROTREKLOVA.14  | 16,77  | 2  | 2 |
| Místní komunikace ostatní | Vozovka    | oba směry | ROTREKLOVA   | 15 | ROTREKLOVA.15  | 20,96  | 2  | 1 |
| Místní komunikace ostatní | Vozovka    | oba směry | ROTREKLOVA   | 16 | ROTREKLOVA.16  | 103,47 | 2  | 1 |
| Místní komunikace ostatní | Vozovka    | oba směry | ROTREKLOVA   | 17 | ROTREKLOVA.17  | 52,57  | 2  | 1 |
| Místní komunikace ostatní | Vozovka    | oba směry | ROTREKLOVA   | 18 | ROTREKLOVA.18  | 55,52  | 2  | 1 |
| Místní komunikace ostatní | Vozovka    | oba směry | ROTREKLOVA   | 19 | ROTREKLOVA.19  | 56,12  | 2  | 1 |
| Místní komunikace ostatní | Parkoviště | oba směry | ROTREKLOVA   | 2  | ROTREKLOVA.2   | 95,08  | 2  | 2 |
| Místní komunikace ostatní | Vozovka    | oba směry | ROTREKLOVA   | 20 | ROTREKLOVA.20  | 125,27 | 2  | 1 |
| Místní komunikace ostatní | Vozovka    | směr tam  | ROTREKLOVA   | 21 | ROTREKLOVA.21  | 101,30 | 2  | 1 |
| Místní komunikace ostatní | Vozovka    | oba směry | ROTREKLOVA   | 22 | ROTREKLOVA.22  | 47,11  | 2  | 1 |
| Místní komunikace ostatní | Vozovka    | oba směry | ROTREKLOVA   | 23 | ROTREKLOVA.23  | 54,00  | 2  | 1 |
| Místní komunikace ostatní | Vozovka    | oba směry | ROTREKLOVA   | 24 | ROTREKLOVA.24  | 21,18  | 2  | 1 |
| Místní komunikace ostatní | Parkoviště | směr tam  | ROTREKLOVA   | 3  | ROTREKLOVA.3   | 25,86  | 2  | 2 |
| Místní komunikace ostatní | Parkoviště | směr tam  | ROTREKLOVA   | 4  | ROTREKLOVA.4   | 113,26 | 2  | 2 |
| Místní komunikace ostatní | Parkoviště | oba směry | ROTREKLOVA   | 5  | ROTREKLOVA.5   | 17,23  | 2  | 2 |
| Místní komunikace ostatní | Parkoviště | oba směry | ROTREKLOVA   | 6  | ROTREKLOVA.6   | 144,09 | 2  | 2 |
| Místní komunikace ostatní | Parkoviště | oba směry | ROTREKLOVA   | 7  | ROTREKLOVA.7   | 63,46  | 2  | 2 |
| Místní komunikace ostatní | Vozovka    | oba směry | ROTREKLOVA   | 8  | ROTREKLOVA.8   | 17,62  | 2  | 1 |
| Místní komunikace ostatní | Vozovka    | oba směry | ROTREKLOVA   | 9  | ROTREKLOVA.9   | 27,54  | 2  | 1 |
| Místní komunikace ostatní | Vozovka    | směr zpět | ROVNOBĚŽNÁ   | 1  | ROVNOBĚŽNÁ.1   | 174,02 | 2  | 1 |
| Místní komunikace ostatní | Vozovka    | směr tam  | SVÁNOVSKÉHO  | 1  | SVÁNOVSKÉHO.1  | 172,98 | 2  | 1 |
| Místní komunikace ostatní | Vozovka    | oba směry | ŠEVELOVA     | 1  | ŠEVELOVA.1     | 105,77 | 2  | 1 |
| Účelová komunikace        | Vozovka    | oba směry | TRNKOVA      | 21 | TRNKOVA.21     | 181,79 | 2  | 0 |
| Účelová komunikace        | Vozovka    | oba směry | TRNKOVA      | 22 | TRNKOVA.22     | 34,20  | 2  | 0 |
| Účelová komunikace        | Vozovka    | oba směry | TRNKOVA      | 27 | TRNKOVA.27     | 68,90  | 2  | 0 |
| Účelová komunikace        | Neurčeno   | oba směry | TRNKOVA      | 28 | TRNKOVA.28     | 73,41  | 2  | 0 |
| Účelová komunikace        | Vozovka    | oba směry | TRNKOVA      | 6  | TRNKOVA.6      | 113,84 | 2  | 0 |
| Účelová komunikace        | Vozovka    | oba směry | TRNKOVA      | 7  | TRNKOVA.7      | 55,04  | 2  | 0 |
| Místní komunikace ostatní | Vozovka    | směr zpět | VELKÁ KLAJDC | 2  | VELKÁ KLAJDOVK | 170,22 | 2  | 1 |
| Místní komunikace ostatní | Vozovka    | oba směry | VELKÁ KLAJDC | 3  | VELKÁ KLAJDOVK | 94,82  | 2  | 1 |
| Místní komunikace ZÁKOS   | Vozovka    | oba směry | VĚSTONICKÁ   | 22 | VĚSTONICKÁ.22  | 59,60  | 82 | 8 |
| Místní komunikace ZÁKOS   | Vozovka    | oba směry | VĚSTONICKÁ   | 23 | VĚSTONICKÁ.23  | 31,66  | 82 | 8 |
| Místní komunikace ZÁKOS   | Vozovka    | oba směry | VĚSTONICKÁ   | 24 | VĚSTONICKÁ.24  | 29,52  | 82 | 8 |

|                           |          |           |               |                    |        |    |   |
|---------------------------|----------|-----------|---------------|--------------------|--------|----|---|
| Místní komunikace ZÁKOS   | Vozovka  | oba směry | VĚSTONICKÁ    | 25 VĚSTONICKÁ.25   | 6,04   | 82 | 8 |
| Místní komunikace ostatní | Vozovka  | oba směry | ZA KLÁŠTEREM  | 1 ZA KLÁŠTEREM.1   | 27,77  | 2  | 0 |
| Místní komunikace ostatní | Vozovka  | oba směry | ZA KLÁŠTEREM  | 2 ZA KLÁŠTEREM.2   | 23,56  | 2  | 2 |
| Místní komunikace ostatní | Vozovka  | oba směry | ZA KLÁŠTEREM  | 3 ZA KLÁŠTEREM.3   | 18,46  | 2  | 1 |
| Místní komunikace ostatní | Vozovka  | oba směry | ZA KLÁŠTEREM  | 4 ZA KLÁŠTEREM.4   | 22,74  | 2  | 1 |
| Místní komunikace ostatní | Vozovka  | oba směry | ZA KLÁŠTEREM  | 5 ZA KLÁŠTEREM.5   | 28,05  | 2  | 1 |
| Místní komunikace ostatní | Vozovka  | oba směry | ZA KLÁŠTEREM  | 6 ZA KLÁŠTEREM.6   | 89,99  | 2  | 1 |
| Místní komunikace ostatní | Vozovka  | oba směry | ZA KLÁŠTEREM  | 7 ZA KLÁŠTEREM.7   | 26,35  | 2  | 1 |
| Místní komunikace ostatní | Vozovka  | oba směry | ZA KLÁŠTEREM  | 8 ZA KLÁŠTEREM.8   | 43,96  | 2  | 2 |
| Účelová komunikace        | Vozovka  | oba směry | ZAORALOVA     | 1 ZAORALOVA.1      | 303,58 | 2  | 0 |
| Místní komunikace ostatní | Vozovka  | oba směry | BAČOVSKÉHO    | 1 BAČOVSKÉHO.1     | 53,91  | 3  | 1 |
| Účelová komunikace        | Vozovka  | oba směry | BAČOVSKÉHO    | 2 BAČOVSKÉHO.2     | 29,95  | 3  | 0 |
| Místní komunikace ostatní | Vozovka  | oba směry | BAČOVSKÉHO    | 3 BAČOVSKÉHO.3     | 68,16  | 3  | 0 |
| Místní komunikace ostatní | Vozovka  | oba směry | BAČOVSKÉHO    | 4 BAČOVSKÉHO.4     | 50,68  | 3  | 1 |
| Místní komunikace ostatní | Vozovka  | oba směry | BAČOVSKÉHO    | 5 BAČOVSKÉHO.5     | 56,75  | 3  | 1 |
| Místní komunikace ZÁKOS   | Vozovka  | oba směry | BELCREDIHO    | 1 BELCREDIHO.1     | 34,74  | 83 | 8 |
| Místní komunikace ostatní | Vozovka  | oba směry | BELCREDIHO    | 2 BELCREDIHO.2     | 29,06  | 3  | 2 |
| Místní komunikace ZÁKOS   | Vozovka  | oba směry | BELCREDIHO    | 3 BELCREDIHO.3     | 42,22  | 83 | 8 |
| Místní komunikace ZÁKOS   | Vozovka  | oba směry | BELCREDIHO    | 4 BELCREDIHO.4     | 72,99  | 83 | 8 |
| Místní komunikace ZÁKOS   | Vozovka  | oba směry | BELCREDIHO    | 5 BELCREDIHO.5     | 79,28  | 83 | 8 |
| Místní komunikace ostatní | Vozovka  | oba směry | BELCREDIHO    | 6 BELCREDIHO.6     | 18,91  | 3  | 2 |
| Místní komunikace ostatní | Vozovka  | oba směry | BELCREDIHO    | 7 BELCREDIHO.7     | 4,77   | 3  | 2 |
| Místní komunikace ostatní | Vozovka  | oba směry | BODLÁKOVA     | 1 BODLÁKOVA.1      | 91,10  | 3  | 1 |
| Místní komunikace ostatní | Vozovka  | směr tam  | BODLÁKOVA     | 2 BODLÁKOVA.2      | 201,46 | 3  | 1 |
| Místní komunikace ostatní | Vozovka  | oba směry | BODLÁKOVA     | 3 BODLÁKOVA.3      | 32,17  | 3  | 1 |
| Neurčeno                  | Neurčeno | oba směry | BORKOVCOVA    | 1 BORKOVCOVA.1     | 596,56 | 3  | 3 |
| Místní komunikace ostatní | Vozovka  | oba směry | BRATŘÍ PELÍŠK | 1 BRATŘÍ PELÍŠKŮ.1 | 126,37 | 3  | 2 |
| Účelová komunikace        | Vozovka  | oba směry | BRATŘÍ SAPÁK  | 1 BRATŘÍ SAPÁKŮ.1  | 69,23  | 3  | 0 |
| Účelová komunikace        | Vozovka  | oba směry | BRATŘÍ SAPÁK  | 2 BRATŘÍ SAPÁKŮ.2  | 20,22  | 3  | 0 |
| Neurčeno                  | Neurčeno | oba směry | BRATŘÍ ŠMARI  | 1 BRATŘÍ ŠMARDŮ.1  | 587,81 | 3  | 3 |
| Místní komunikace ostatní | Vozovka  | oba směry | BREITCETLOV/  | 2 BREITCETLOVA.2   | 183,41 | 3  | 1 |
| Místní komunikace ostatní | Vozovka  | oba směry | BREITCETLOV/  | 3 BREITCETLOVA.3   | 55,36  | 3  | 1 |
| Místní komunikace ostatní | Vozovka  | oba směry | BREITCETLOV/  | 4 BREITCETLOVA.4   | 65,78  | 3  | 1 |
| Místní komunikace ostatní | Vozovka  | směr tam  | BUKOVSKÉHO    | 1 BUKOVSKÉHO.1     | 169,27 | 3  | 1 |
| Místní komunikace ZÁKOS   | Vozovka  | oba směry | DRČKOVA       | 1 DRČKOVA.1        | 820,11 | 83 | 8 |
| Místní komunikace ZÁKOS   | Vozovka  | oba směry | DRČKOVA       | 2 DRČKOVA.2        | 657,32 | 83 | 8 |
| Místní komunikace ostatní | Vozovka  | směr tam  | FUČÍKOVA      | 1 FUČÍKOVA.1       | 137,38 | 3  | 1 |
| Místní komunikace ostatní | Vozovka  | směr zpět | FUČÍKOVA      | 2 FUČÍKOVA.2       | 90,44  | 3  | 1 |
| Účelová komunikace        | Vozovka  | oba směry | HABŘÍ         | 1 HABŘÍ.1          | 251,16 | 3  | 2 |
| Místní komunikace ostatní | Vozovka  | směr tam  | HERBENOVA     | 1 HERBENOVA.1      | 179,34 | 3  | 1 |
| Místní komunikace ostatní | Vozovka  | oba směry | HEYDUKOVA     | 1 HEYDUKOVA.1      | 120,85 | 3  | 1 |
| Místní komunikace ostatní | Vozovka  | oba směry | HEYDUKOVA     | 2 HEYDUKOVA.2      | 146,38 | 3  | 1 |
| Místní komunikace ostatní | Vozovka  | směr zpět | HEYDUKOVA     | 3 HEYDUKOVA.3      | 158,10 | 3  | 1 |
| Místní komunikace ZÁKOS   | Vozovka  | oba směry | HOLZOVA       | 1 HOLZOVA.1        | 110,32 | 83 | 8 |
| Místní komunikace ostatní | Vozovka  | směr zpět | HOLZOVA       | 10 HOLZOVA.10      | 58,40  | 3  | 2 |
| Místní komunikace ZÁKOS   | Vozovka  | oba směry | HOLZOVA       | 11 HOLZOVA.11      | 38,30  | 83 | 8 |
| Místní komunikace ostatní | Vozovka  | směr zpět | HOLZOVA       | 12 HOLZOVA.12      | 14,50  | 3  | 2 |
| Místní komunikace ZÁKOS   | Vozovka  | oba směry | HOLZOVA       | 14 HOLZOVA.14      | 62,96  | 83 | 8 |
| Místní komunikace ZÁKOS   | Vozovka  | oba směry | HOLZOVA       | 16 HOLZOVA.16      | 19,56  | 83 | 8 |
| Místní komunikace ZÁKOS   | Vozovka  | oba směry | HOLZOVA       | 17 HOLZOVA.17      | 772,96 | 83 | 8 |
| Místní komunikace ZÁKOS   | Vozovka  | oba směry | HOLZOVA       | 2 HOLZOVA.2        | 217,86 | 83 | 8 |
| Místní komunikace ZÁKOS   | Vozovka  | oba směry | HOLZOVA       | 3 HOLZOVA.3        | 44,07  | 83 | 8 |
| Účelová komunikace        | Vozovka  | oba směry | HOLZOVA       | 4 HOLZOVA.4        | 47,23  | 3  | 0 |
| Místní komunikace ZÁKOS   | Vozovka  | oba směry | HOLZOVA       | 5 HOLZOVA.5        | 51,07  | 83 | 8 |
| Místní komunikace ZÁKOS   | Vozovka  | oba směry | HOLZOVA       | 6 HOLZOVA.6        | 137,26 | 83 | 8 |
| Místní komunikace ZÁKOS   | Vozovka  | oba směry | HOLZOVA       | 7 HOLZOVA.7        | 86,29  | 83 | 8 |
| Místní komunikace ZÁKOS   | Vozovka  | oba směry | HOLZOVA       | 8 HOLZOVA.8        | 32,59  | 83 | 8 |
| Místní komunikace ZÁKOS   | Vozovka  | oba směry | HOLZOVA       | 9 HOLZOVA.9        | 393,20 | 83 | 8 |
| Místní komunikace ostatní | Vozovka  | směr tam  | HORÁKOVSKÁ    | 1 HORÁKOVSKÁ.1     | 81,54  | 3  | 1 |
| Místní komunikace ostatní | Vozovka  | oba směry | HORÁKOVSKÁ    | 2 HORÁKOVSKÁ.2     | 606,82 | 3  | 2 |
| Místní komunikace ostatní | Vozovka  | směr tam  | HORÁKOVSKÁ    | 3 HORÁKOVSKÁ.3     | 75,27  | 3  | 1 |
| Neurčeno                  | Neurčeno | oba směry | HOUBAŘSKÁ     | 1 HOUBAŘSKÁ.1      | 116,74 | 3  | 2 |
| Neurčeno                  | Neurčeno | oba směry | HOUBAŘSKÁ     | 2 HOUBAŘSKÁ.2      | 213,98 | 3  | 0 |

|                           |             |           |              |                   |        |    |   |
|---------------------------|-------------|-----------|--------------|-------------------|--------|----|---|
| Místní komunikace ostatní | Vozovka     | oba směry | HŘBITOVNÍ    | 1 HŘBITOVNÍ.1     | 52,11  | 3  | 2 |
| Místní komunikace ostatní | Vozovka     | oba směry | HŘBITOVNÍ    | 2 HŘBITOVNÍ.2     | 40,90  | 3  | 1 |
| Místní komunikace ostatní | Vozovka     | oba směry | HŘBITOVNÍ    | 3 HŘBITOVNÍ.3     | 6,15   | 3  | 1 |
| Místní komunikace ostatní | Vozovka     | oba směry | HŘBITOVNÍ    | 4 HŘBITOVNÍ.4     | 171,56 | 3  | 1 |
| Místní komunikace ostatní | Vozovka     | oba směry | CHMELNICE    | 1 CHMELNICE.1     | 204,13 | 3  | 1 |
| Místní komunikace ostatní | Vozovka     | oba směry | CHMELNICE    | 2 CHMELNICE.2     | 104,37 | 3  | 1 |
| Místní komunikace ostatní | Vozovka     | oba směry | JABLONSKÉHC  | 1 JABLONSKÉHO.1   | 52,04  | 3  | 1 |
| Místní komunikace ostatní | Vozovka     | oba směry | JATEČNÍ      | 1 JATEČNÍ.1       | 27,29  | 3  | 1 |
| Místní komunikace ostatní | Vozovka     | oba směry | JATEČNÍ      | 2 JATEČNÍ.2       | 33,32  | 3  | 1 |
| Místní komunikace ostatní | Vozovka     | oba směry | JATEČNÍ      | 3 JATEČNÍ.3       | 31,50  | 3  | 1 |
| Místní komunikace ostatní | Vozovka     | oba směry | JATEČNÍ      | 4 JATEČNÍ.4       | 124,62 | 3  | 1 |
| Místní komunikace ostatní | Vozovka     | oba směry | JEČMÍNKOVA   | 1 JEČMÍNKOVA.1    | 84,33  | 3  | 1 |
| Místní komunikace ostatní | Vozovka     | oba směry | JEČMÍNKOVA   | 2 JEČMÍNKOVA.2    | 78,74  | 3  | 1 |
| Místní komunikace ostatní | Vozovka     | oba směry | JEČMÍNKOVA   | 3 JEČMÍNKOVA.3    | 64,70  | 3  | 1 |
| Místní komunikace ZÁKOS   | Vozovka     | oba směry | KAROLÍNY SVĚ | 1 KAROLÍNY SVĚTLI | 169,56 | 83 | 8 |
| Místní komunikace ZÁKOS   | Vozovka     | oba směry | KAROLÍNY SVĚ | 2 KAROLÍNY SVĚTLI | 118,74 | 83 | 8 |
| Místní komunikace ZÁKOS   | Vozovka     | oba směry | KAROLÍNY SVĚ | 3 KAROLÍNY SVĚTLI | 93,63  | 83 | 8 |
| Místní komunikace ZÁKOS   | Vozovka     | oba směry | KAROLÍNY SVĚ | 4 KAROLÍNY SVĚTLI | 27,54  | 83 | 8 |
| Místní komunikace ostatní | Vozovka     | oba směry | KLAJDOVSKÁ   | 3 KLAJDOVSKÁ.3    | 134,25 | 3  | 1 |
| Místní komunikace ostatní | Vozovka     | oba směry | KLAJDOVSKÁ   | 4 KLAJDOVSKÁ.4    | 76,67  | 3  | 1 |
| Místní komunikace ostatní | Vozovka     | oba směry | KLAJDOVSKÁ   | 5 KLAJDOVSKÁ.5    | 79,72  | 3  | 2 |
| Místní komunikace ostatní | Vozovka     | oba směry | KLAJDOVSKÁ   | 7 KLAJDOVSKÁ.7    | 30,73  | 3  | 1 |
| Místní komunikace ostatní | Vozovka     | oba směry | KLICPEROVA   | 1 KLICPEROVA.1    | 22,83  | 3  | 1 |
| Místní komunikace ostatní | Vozovka     | směr tam  | KLICPEROVA   | 2 KLICPEROVA.2    | 122,08 | 3  | 1 |
| Místní komunikace ostatní | Vozovka     | oba směry | KLICPEROVA   | 3 KLICPEROVA.3    | 14,81  | 3  | 1 |
| Místní komunikace ostatní | Vozovka     | směr tam  | KLICPEROVA   | 4 KLICPEROVA.4    | 157,94 | 3  | 1 |
| Místní komunikace ostatní | Vozovka     | oba směry | KNIESOVA     | 2 KNIESOVA.2      | 66,30  | 3  | 1 |
| Místní komunikace ostatní | Vozovka     | oba směry | KNIESOVA     | 3 KNIESOVA.3      | 36,75  | 3  | 0 |
| Účelová komunikace        | Vozovka     | oba směry | KNIESOVA     | 4 KNIESOVA.4      | 75,39  | 3  | 1 |
| Místní komunikace ostatní | Vozovka     | směr zpět | KOCOURKOVA   | 1 KOCOURKOVA.1    | 16,03  | 3  | 1 |
| Místní komunikace ostatní | Vozovka     | oba směry | KOCOURKOVA   | 2 KOCOURKOVA.2    | 13,16  | 3  | 1 |
| Místní komunikace ostatní | Vozovka     | směr zpět | KOCOURKOVA   | 3 KOCOURKOVA.3    | 80,47  | 3  | 1 |
| Místní komunikace ostatní | Vozovka     | oba směry | KOSTELÍČEK   | 1 KOSTELÍČEK.1    | 203,21 | 3  | 1 |
| Místní komunikace ostatní | Vozovka     | oba směry | KOTULÁNOVA   | 1 KOTULÁNOVA.1    | 162,14 | 3  | 1 |
| Místní komunikace ostatní | Vozovka     | směr tam  | KRAMERIOVA   | 1 KRAMERIOVA.1    | 162,06 | 3  | 1 |
| Účelová komunikace        | Vozovka     | oba směry | KUBELÍKOVA   | 1 KUBELÍKOVA.1    | 93,85  | 3  | 2 |
| Místní komunikace ostatní | Vozovka     | oba směry | KUBELÍKOVA   | 2 KUBELÍKOVA.2    | 225,19 | 3  | 1 |
| Místní komunikace ostatní | Vozovka     | oba směry | KUBELÍKOVA   | 3 KUBELÍKOVA.3    | 162,06 | 3  | 1 |
| Místní komunikace ostatní | Vozovka     | oba směry | KUBELÍKOVA   | 4 KUBELÍKOVA.4    | 106,18 | 3  | 1 |
| Místní komunikace ostatní | Vozovka     | oba směry | KUBÍKOVA     | 1 KUBÍKOVA.1      | 294,20 | 3  | 1 |
| Místní komunikace ostatní | Vozovka     | oba směry | KUČEROVA     | 1 KUČEROVA.1      | 147,56 | 3  | 1 |
| Účelová komunikace        | Vozovka     | směr zpět | LESKAUEROVA  | 1 LESKAUEROVA.1   | 263,19 | 3  | 1 |
| Účelová komunikace        | Vozovka     | oba směry | LESKAUEROVA  | 2 LESKAUEROVA.2   | 154,62 | 3  | 1 |
| Účelová komunikace        | Vozovka     | oba směry | LETECKÁ      | 1 LETECKÁ.1       | 40,26  | 3  | 3 |
| Účelová komunikace        | Vozovka     | oba směry | LETECKÁ      | 2 LETECKÁ.2       | 42,21  | 3  | 3 |
| Účelová komunikace        | Vozovka     | směr tam  | LETECKÁ      | 3 LETECKÁ.3       | 68,71  | 3  | 1 |
| Místní komunikace ostatní | Vozovka     | oba směry | LETECKÁ      | 4 LETECKÁ.4       | 36,80  | 3  | 1 |
| Místní komunikace ostatní | Vozovka     | oba směry | LETECKÁ      | 5 LETECKÁ.5       | 79,95  | 3  | 1 |
| Místní komunikace ostatní | Vozovka     | oba směry | MACHÁČKOVA   | 1 MACHÁČKOVA.1    | 87,85  | 3  | 2 |
| Místní komunikace ostatní | Vozovka     | oba směry | MALEČKOVA    | 1 MALEČKOVA.1     | 120,78 | 3  | 2 |
| Místní komunikace ostatní | Vozovka     | oba směry | MALEČKOVA    | 2 MALEČKOVA.2     | 32,46  | 3  | 2 |
| Místní komunikace ostatní | Vozovka     | oba směry | MALEČKOVA    | 4 MALEČKOVA.4     | 163,91 | 3  | 2 |
| Místní komunikace ostatní | Vozovka     | oba směry | MALEČKOVA    | 5 MALEČKOVA.5     | 637,54 | 3  | 2 |
| Místní komunikace ostatní | Vozovka     | oba směry | MALEČKOVA    | 6 MALEČKOVA.6     | 74,94  | 3  | 2 |
| Místní komunikace ostatní | Vozovka     | oba směry | MALEČKOVA    | 7 MALEČKOVA.7     | 43,97  | 3  | 2 |
| Místní komunikace ostatní | Cyklostezka | oba směry | MARIÁNSKÉ ÚI | 1 MARIÁNSKÉ ÚDOL  | 171,75 | 3  | 3 |
| Místní komunikace ostatní | Vozovka     | oba směry | MARIÁNSKÉ ÚI | 10 MARIÁNSKÉ ÚDOL | 37,07  | 3  | 3 |
| Účelová komunikace        | Vozovka     | oba směry | MARIÁNSKÉ ÚI | 11 MARIÁNSKÉ ÚDOL | 19,03  | 3  | 0 |
| Účelová komunikace        | Vozovka     | oba směry | MARIÁNSKÉ ÚI | 2 MARIÁNSKÉ ÚDOL  | 5,60   | 3  | 0 |
| Účelová komunikace        | Vozovka     | oba směry | MARIÁNSKÉ ÚI | 3 MARIÁNSKÉ ÚDOL  | 72,72  | 3  | 0 |
| Účelová komunikace        | Vozovka     | oba směry | MARIÁNSKÉ ÚI | 4 MARIÁNSKÉ ÚDOL  | 96,89  | 3  | 0 |
| Místní komunikace ostatní | Vozovka     | oba směry | MARIÁNSKÉ ÚI | 5 MARIÁNSKÉ ÚDOL  | 348,75 | 3  | 3 |
| Místní komunikace ostatní | Vozovka     | oba směry | MARIÁNSKÉ ÚI | 6 MARIÁNSKÉ ÚDOL  | 128,73 | 3  | 3 |

|                           |            |           |               |                      |         |    |   |
|---------------------------|------------|-----------|---------------|----------------------|---------|----|---|
| Místní komunikace ostatní | Vozovka    | oba směry | MARIÁNSKÉ ÚC  | 7 MARIÁNSKÉ ÚDOL     | 260,58  | 3  | 3 |
| Místní komunikace ostatní | Vozovka    | oba směry | MARIÁNSKÉ ÚC  | 8 MARIÁNSKÉ ÚDOL     | 166,95  | 3  | 3 |
| Místní komunikace ostatní | Vozovka    | oba směry | MARIÁNSKÉ ÚC  | 9 MARIÁNSKÉ ÚDOL     | 16,47   | 3  | 3 |
| Místní komunikace ostatní | Vozovka    | oba směry | MARKOVIČOVA   | 1 MARKOVIČOVA.1      | 209,71  | 3  | 1 |
| Místní komunikace ostatní | Vozovka    | směr tam  | MARTINA KŘÍŽI | 1 MARTINA KŘÍŽE.1    | 89,64   | 3  | 1 |
| Místní komunikace ostatní | Vozovka    | směr zpět | MARTINA KŘÍŽI | 2 MARTINA KŘÍŽE.2    | 89,74   | 3  | 1 |
| Místní komunikace ostatní | Vozovka    | směr zpět | MARTINA KŘÍŽI | 3 MARTINA KŘÍŽE.3    | 69,00   | 3  | 1 |
| Místní komunikace ostatní | Vozovka    | směr zpět | MAŘÁKOVA      | 1 MAŘÁKOVA.1         | 209,10  | 3  | 1 |
| Účelová komunikace        | Vozovka    | oba směry | METODĚJE HO   | 1 METODĚJE HOŠK.     | 70,37   | 3  | 0 |
| Místní komunikace ostatní | Vozovka    | oba směry | MEZICESTÍ     | 1 MEZICESTÍ.1        | 58,74   | 3  | 1 |
| Místní komunikace ostatní | Vozovka    | směr tam  | MEZICESTÍ     | 2 MEZICESTÍ.2        | 82,81   | 3  | 1 |
| Místní komunikace ZÁKOS   | Vozovka    | oba směry | NÁM. KARLA IV | 1 NÁM. KARLA IV..1   | 82,13   | 83 | 8 |
| Místní komunikace ZÁKOS   | Vozovka    | oba směry | NÁM. KARLA IV | 10 NÁM. KARLA IV..1C | 46,99   | 83 | 8 |
| Místní komunikace ZÁKOS   | Vozovka    | oba směry | NÁM. KARLA IV | 2 NÁM. KARLA IV..2   | 47,68   | 83 | 8 |
| Místní komunikace ostatní | Vozovka    | oba směry | NÁM. KARLA IV | 3 NÁM. KARLA IV..3   | 13,60   | 3  | 1 |
| Místní komunikace ostatní | Vozovka    | oba směry | NÁM. KARLA IV | 4 NÁM. KARLA IV..4   | 22,61   | 3  | 2 |
| Místní komunikace ostatní | Vozovka    | směr zpět | NÁM. KARLA IV | 5 NÁM. KARLA IV..5   | 113,35  | 3  | 2 |
| Místní komunikace ostatní | Parkoviště | oba směry | NÁM. KARLA IV | 7 NÁM. KARLA IV..7   | 34,81   | 3  | 2 |
| Místní komunikace ZÁKOS   | Vozovka    | oba směry | NÁM. KARLA IV | 9 NÁM. KARLA IV..9   | 98,31   | 83 | 8 |
| Místní komunikace ostatní | Vozovka    | oba směry | NEKLEŽ        | 1 NEKLEŽ.1           | 99,56   | 3  | 1 |
| Místní komunikace ostatní | Vozovka    | oba směry | NEKLEŽ        | 3 NEKLEŽ.3           | 82,70   | 3  | 1 |
| Místní komunikace ostatní | Vozovka    | oba směry | NEKLEŽ        | 4 NEKLEŽ.4           | 177,65  | 3  | 1 |
| Místní komunikace ostatní | Vozovka    | oba směry | NEŠVEROVA     | 1 NEŠVEROVA.1        | 25,84   | 3  | 0 |
| Místní komunikace ostatní | Vozovka    | oba směry | NEŠVEROVA     | 2 NEŠVEROVA.2        | 122,08  | 3  | 1 |
| Místní komunikace ostatní | Vozovka    | oba směry | NEŠVEROVA     | 3 NEŠVEROVA.3        | 73,09   | 3  | 1 |
| Místní komunikace ostatní | Vozovka    | směr zpět | NIVKY         | 1 NIVKY.1            | 137,12  | 3  | 1 |
| Místní komunikace ostatní | Vozovka    | směr tam  | NIVKY         | 2 NIVKY.2            | 125,34  | 3  | 1 |
| Účelová komunikace        | Neurčeno   | oba směry | NN1426        | 1 NN1426.1           | 127,95  | 3  | 2 |
| Účelová komunikace        | Neurčeno   | oba směry | NN1426        | 2 NN1426.2           | 45,45   | 3  | 2 |
| Účelová komunikace        | Neurčeno   | oba směry | NN1426        | 3 NN1426.3           | 41,38   | 3  | 2 |
| Účelová komunikace        | Parkoviště | oba směry | NN1534        | 1 NN1534.1           | 33,41   | 3  | 2 |
| Účelová komunikace        | Neurčeno   | oba směry | NN1716        | 1 NN1716.1           | 129,07  | 3  | 0 |
| Účelová komunikace        | Neurčeno   | oba směry | NN1755        | 1 NN1755.1           | 62,06   | 3  | 0 |
| Účelová komunikace        | Neurčeno   | oba směry | NN1767        | 1 NN1767.1           | 28,85   | 3  | 0 |
| Účelová komunikace        | Neurčeno   | oba směry | NN1770        | 1 NN1770.1           | 25,50   | 3  | 0 |
| Účelová komunikace        | Neurčeno   | oba směry | NN1770        | 2 NN1770.2           | 21,38   | 3  | 0 |
| Účelová komunikace        | Neurčeno   | oba směry | NN1778        | 1 NN1778.1           | 43,56   | 3  | 0 |
| Účelová komunikace        | Vozovka    | oba směry | NN1779        | 2 NN1779.2           | 52,93   | 3  | 0 |
| Účelová komunikace        | Neurčeno   | oba směry | NN1781        | 1 NN1781.1           | 66,40   | 3  | 1 |
| Účelová komunikace        | Parkoviště | oba směry | NN1782        | 1 NN1782.1           | 35,17   | 3  | 3 |
| Účelová komunikace        | Neurčeno   | oba směry | NN1784        | 1 NN1784.1           | 21,47   | 3  | 0 |
| Účelová komunikace        | Neurčeno   | oba směry | NN1790        | 1 NN1790.1           | 71,04   | 3  | 0 |
| Účelová komunikace        | Neurčeno   | oba směry | NN1791        | 1 NN1791.1           | 121,44  | 3  | 0 |
| Účelová komunikace        | Neurčeno   | oba směry | NN1792        | 1 NN1792.1           | 16,14   | 3  | 1 |
| Účelová komunikace        | Neurčeno   | oba směry | NN1794        | 1 NN1794.1           | 175,36  | 3  | 0 |
| Účelová komunikace        | Neurčeno   | oba směry | NN1795        | 1 NN1795.1           | 1204,16 | 3  | 0 |
| Účelová komunikace        | Neurčeno   | oba směry | NN1795        | 2 NN1795.2           | 69,99   | 3  | 0 |
| Účelová komunikace        | Neurčeno   | oba směry | NN1795        | 3 NN1795.3           | 59,85   | 3  | 0 |
| Účelová komunikace        | Neurčeno   | oba směry | NN1837        | 1 NN1837.1           | 553,86  | 3  | 0 |
| Neurčeno                  | Parkoviště | oba směry | NN2029        | 1 NN2029.1           | 11,26   | 3  | 2 |
| Neurčeno                  | Parkoviště | oba směry | NN2029        | 2 NN2029.2           | 20,92   | 3  | 2 |
| Neurčeno                  | Parkoviště | oba směry | NN2029        | 3 NN2029.3           | 17,58   | 3  | 2 |
| Účelová komunikace        | Neurčeno   | oba směry | NN717         | 1 NN717.1            | 174,55  | 3  | 3 |
| Účelová komunikace        | Neurčeno   | oba směry | NN744         | 2 NN744.2            | 728,65  | 3  | 0 |
| Účelová komunikace        | Neurčeno   | oba směry | NN753         | 1 NN753.1            | 13,42   | 3  | 3 |
| Účelová komunikace        | Neurčeno   | oba směry | NN753         | 2 NN753.2            | 84,29   | 3  | 0 |
| Účelová komunikace        | Neurčeno   | oba směry | NN753         | 3 NN753.3            | 90,51   | 3  | 0 |
| Účelová komunikace        | Neurčeno   | oba směry | NN753         | 4 NN753.4            | 92,74   | 3  | 0 |
| Účelová komunikace        | Neurčeno   | oba směry | NN753         | 5 NN753.5            | 109,98  | 3  | 0 |
| Účelová komunikace        | Neurčeno   | oba směry | NN754         | 1 NN754.1            | 1384,59 | 3  | 0 |
| Místní komunikace ostatní | Vozovka    | oba směry | NN762         | 1 NN762.1            | 18,76   | 3  | 1 |
| Místní komunikace ostatní | Vozovka    | oba směry | NN762         | 2 NN762.2            | 27,48   | 3  | 1 |
| Účelová komunikace        | Neurčeno   | oba směry | NN762         | 3 NN762.3            | 580,74  | 3  | 0 |

|                           |          |           |             |                  |         |    |   |
|---------------------------|----------|-----------|-------------|------------------|---------|----|---|
| Místní komunikace ostatní | Vozovka  | oba směry | NN763       | 1 NN763.1        | 46,74   | 3  | 2 |
| Účelová komunikace        | Neurčeno | oba směry | NN765       | 1 NN765.1        | 1244,99 | 3  | 0 |
| Místní komunikace ostatní | Vozovka  | oba směry | NN765       | 2 NN765.2        | 99,28   | 3  | 0 |
| Účelová komunikace        | Neurčeno | oba směry | NN766       | 1 NN766.1        | 185,90  | 3  | 0 |
| Účelová komunikace        | Neurčeno | oba směry | NN766       | 2 NN766.2        | 90,80   | 3  | 0 |
| Účelová komunikace        | Neurčeno | oba směry | NN767       | 1 NN767.1        | 228,31  | 3  | 0 |
| Účelová komunikace        | Neurčeno | oba směry | NN767       | 2 NN767.2        | 413,58  | 3  | 0 |
| Účelová komunikace        | Neurčeno | oba směry | NN769       | 1 NN769.1        | 1539,07 | 3  | 0 |
| Účelová komunikace        | Neurčeno | oba směry | NN770       | 1 NN770.1        | 501,46  | 3  | 0 |
| Účelová komunikace        | Neurčeno | oba směry | NN770       | 2 NN770.2        | 825,45  | 3  | 0 |
| Účelová komunikace        | Neurčeno | oba směry | NN771       | 1 NN771.1        | 129,94  | 3  | 2 |
| Místní komunikace ostatní | Vozovka  | oba směry | NN773       | 1 NN773.1        | 142,62  | 3  | 1 |
| Účelová komunikace        | Neurčeno | oba směry | NN775       | 1 NN775.1        | 694,97  | 3  | 0 |
| Účelová komunikace        | Neurčeno | oba směry | NN775       | 2 NN775.2        | 462,55  | 3  | 0 |
| Účelová komunikace        | Neurčeno | oba směry | NN776       | 1 NN776.1        | 576,64  | 3  | 0 |
| Účelová komunikace        | Neurčeno | oba směry | NN793       | 2 NN793.2        | 461,51  | 3  | 0 |
| Místní komunikace ostatní | Vozovka  | oba směry | OBECKÁ      | 1 OBECKÁ.1       | 151,36  | 3  | 1 |
| Místní komunikace ostatní | Vozovka  | směr tam  | OBECKÁ      | 2 OBECKÁ.2       | 207,35  | 3  | 1 |
| Místní komunikace ostatní | Vozovka  | směr zpět | OCHOZSKÁ    | 1 OCHOZSKÁ.1     | 44,70   | 3  | 1 |
| Místní komunikace ostatní | Vozovka  | směr zpět | OCHOZSKÁ    | 2 OCHOZSKÁ.2     | 48,51   | 3  | 1 |
| Místní komunikace ostatní | Vozovka  | směr zpět | OCHOZSKÁ    | 3 OCHOZSKÁ.3     | 106,50  | 3  | 1 |
| Místní komunikace ZÁKOS   | Vozovka  | oba směry | ONDRÁČKOVA  | 1 ONDRÁČKOVA.1   | 504,72  | 83 | 8 |
| Místní komunikace ostatní | Vozovka  | směr tam  | ONDRÁČKOVA  | 10 ONDRÁČKOVA.10 | 68,14   | 3  | 1 |
| Místní komunikace ostatní | Vozovka  | směr tam  | ONDRÁČKOVA  | 11 ONDRÁČKOVA.11 | 156,09  | 3  | 1 |
| Místní komunikace ostatní | Vozovka  | oba směry | ONDRÁČKOVA  | 12 ONDRÁČKOVA.12 | 33,80   | 3  | 0 |
| Místní komunikace ZÁKOS   | Vozovka  | oba směry | ONDRÁČKOVA  | 13 ONDRÁČKOVA.13 | 41,14   | 83 | 8 |
| Místní komunikace ZÁKOS   | Vozovka  | oba směry | ONDRÁČKOVA  | 14 ONDRÁČKOVA.14 | 37,27   | 83 | 8 |
| Místní komunikace ZÁKOS   | Vozovka  | oba směry | ONDRÁČKOVA  | 15 ONDRÁČKOVA.15 | 36,12   | 83 | 8 |
| Místní komunikace ZÁKOS   | Vozovka  | oba směry | ONDRÁČKOVA  | 16 ONDRÁČKOVA.16 | 55,00   | 83 | 8 |
| Místní komunikace ZÁKOS   | Vozovka  | oba směry | ONDRÁČKOVA  | 17 ONDRÁČKOVA.17 | 70,11   | 83 | 8 |
| Místní komunikace ZÁKOS   | Vozovka  | oba směry | ONDRÁČKOVA  | 18 ONDRÁČKOVA.18 | 145,76  | 83 | 8 |
| Místní komunikace ZÁKOS   | Vozovka  | oba směry | ONDRÁČKOVA  | 19 ONDRÁČKOVA.19 | 36,42   | 83 | 8 |
| Místní komunikace ostatní | Vozovka  | oba směry | ONDRÁČKOVA  | 2 ONDRÁČKOVA.2   | 15,18   | 3  | 1 |
| Místní komunikace ZÁKOS   | Vozovka  | oba směry | ONDRÁČKOVA  | 20 ONDRÁČKOVA.20 | 175,51  | 83 | 8 |
| Místní komunikace ZÁKOS   | Vozovka  | oba směry | ONDRÁČKOVA  | 21 ONDRÁČKOVA.21 | 102,97  | 83 | 8 |
| Místní komunikace ZÁKOS   | Vozovka  | oba směry | ONDRÁČKOVA  | 22 ONDRÁČKOVA.22 | 257,34  | 83 | 8 |
| Místní komunikace ZÁKOS   | Vozovka  | oba směry | ONDRÁČKOVA  | 23 ONDRÁČKOVA.23 | 13,14   | 83 | 8 |
| Místní komunikace ZÁKOS   | Vozovka  | oba směry | ONDRÁČKOVA  | 24 ONDRÁČKOVA.24 | 186,37  | 83 | 8 |
| Místní komunikace ZÁKOS   | Vozovka  | oba směry | ONDRÁČKOVA  | 25 ONDRÁČKOVA.25 | 65,05   | 83 | 8 |
| Místní komunikace ostatní | Vozovka  | oba směry | ONDRÁČKOVA  | 3 ONDRÁČKOVA.3   | 13,03   | 3  | 1 |
| Místní komunikace ostatní | Vozovka  | oba směry | ONDRÁČKOVA  | 4 ONDRÁČKOVA.4   | 19,25   | 3  | 1 |
| Účelová komunikace        | Vozovka  | oba směry | ONDRÁČKOVA  | 5 ONDRÁČKOVA.5   | 49,04   | 3  | 0 |
| Účelová komunikace        | Vozovka  | oba směry | ONDRÁČKOVA  | 6 ONDRÁČKOVA.6   | 74,20   | 3  | 0 |
| Místní komunikace ZÁKOS   | Vozovka  | oba směry | ONDRÁČKOVA  | 7 ONDRÁČKOVA.7   | 46,38   | 83 | 8 |
| Místní komunikace ostatní | Vozovka  | oba směry | ONDRÁČKOVA  | 8 ONDRÁČKOVA.8   | 312,74  | 3  | 1 |
| Místní komunikace ostatní | Vozovka  | směr tam  | ONDRÁČKOVA  | 9 ONDRÁČKOVA.9   | 258,69  | 3  | 1 |
| Účelová komunikace        | Vozovka  | oba směry | OTISKOVA    | 1 OTISKOVA.1     | 208,95  | 3  | 1 |
| Místní komunikace ostatní | Vozovka  | oba směry | POD CESTOU  | 1 POD CESTOU.1   | 139,30  | 3  | 1 |
| Místní komunikace ostatní | Vozovka  | oba směry | PODHORNÍ    | 1 PODHORNÍ.1     | 121,54  | 3  | 1 |
| Místní komunikace ostatní | Vozovka  | oba směry | PODHORNÍ    | 2 PODHORNÍ.2     | 497,35  | 3  | 1 |
| Místní komunikace ostatní | Vozovka  | oba směry | PODHORNÍ    | 3 PODHORNÍ.3     | 271,91  | 3  | 1 |
| Účelová komunikace        | Vozovka  | oba směry | PODLESNÁ    | 1 PODLESNÁ.1     | 85,25   | 3  | 2 |
| Místní komunikace ostatní | Vozovka  | oba směry | PODLESNÁ    | 2 PODLESNÁ.2     | 170,94  | 3  | 1 |
| Místní komunikace ostatní | Vozovka  | oba směry | PODOLSKÁ    | 3 PODOLSKÁ.3     | 123,81  | 3  | 1 |
| Místní komunikace ostatní | Vozovka  | oba směry | PODOLSKÁ    | 4 PODOLSKÁ.4     | 262,72  | 3  | 1 |
| Místní komunikace ostatní | Vozovka  | oba směry | PODOLSKÁ    | 5 PODOLSKÁ.5     | 100,92  | 3  | 1 |
| Místní komunikace ostatní | Vozovka  | oba směry | PODOLSKÁ    | 6 PODOLSKÁ.6     | 750,84  | 3  | 0 |
| Účelová komunikace        | Vozovka  | oba směry | POHANKOVA   | 1 POHANKOVA.1    | 17,67   | 3  | 0 |
| Místní komunikace ostatní | Vozovka  | směr zpět | POHANKOVA   | 2 POHANKOVA.2    | 14,01   | 3  | 1 |
| Místní komunikace ostatní | Vozovka  | oba směry | POHANKOVA   | 3 POHANKOVA.3    | 82,48   | 3  | 1 |
| Místní komunikace ostatní | Vozovka  | směr zpět | POHANKOVA   | 4 POHANKOVA.4    | 70,18   | 3  | 1 |
| Místní komunikace ostatní | Vozovka  | směr tam  | POHANKOVA   | 5 POHANKOVA.5    | 65,50   | 3  | 1 |
| Místní komunikace ostatní | Vozovka  | oba směry | POLEDNÍKOVA | 1 POLEDNÍKOVA.1  | 141,08  | 3  | 1 |

|                           |             |           |              |                  |         |    |   |
|---------------------------|-------------|-----------|--------------|------------------|---------|----|---|
| Účelová komunikace        | Vozovka     | oba směry | POSLUŠNÉHO   | 1 POSLUŠNÉHO.1   | 122,85  | 3  | 1 |
| Místní komunikace ostatní | Vozovka     | oba směry | POSLUŠNÉHO   | 2 POSLUŠNÉHO.2   | 31,80   | 3  | 2 |
| Místní komunikace ostatní | Vozovka     | oba směry | POSLUŠNÉHO   | 3 POSLUŠNÉHO.3   | 54,57   | 3  | 2 |
| Místní komunikace ostatní | Vozovka     | oba směry | POSLUŠNÉHO   | 4 POSLUŠNÉHO.4   | 54,74   | 3  | 2 |
| Místní komunikace ostatní | Vozovka     | oba směry | POSLUŠNÉHO   | 5 POSLUŠNÉHO.5   | 31,28   | 3  | 2 |
| Místní komunikace ostatní | Vozovka     | směr tam  | PROKOPA VELI | 1 PROKOPA VELIKÉ | 167,67  | 3  | 1 |
| Místní komunikace ostatní | Vozovka     | oba směry | PROKOPA VELI | 2 PROKOPA VELIKÉ | 87,54   | 3  | 1 |
| Místní komunikace ostatní | Vozovka     | oba směry | RAŠELINOVÁ   | 2 RAŠELINOVÁ.2   | 87,22   | 3  | 2 |
| Místní komunikace ostatní | Vozovka     | oba směry | RAŠELINOVÁ   | 3 RAŠELINOVÁ.3   | 16,57   | 3  | 1 |
| Místní komunikace ostatní | Vozovka     | oba směry | RAŠELINOVÁ   | 4 RAŠELINOVÁ.4   | 57,54   | 3  | 1 |
| Místní komunikace ostatní | Vozovka     | oba směry | RAŠELINOVÁ   | 5 RAŠELINOVÁ.5   | 56,06   | 3  | 1 |
| Místní komunikace ostatní | Vozovka     | směr zpět | RAŠELINOVÁ   | 6 RAŠELINOVÁ.6   | 121,86  | 3  | 1 |
| Místní komunikace ostatní | Vozovka     | oba směry | RICHARDA KNO | 1 RICHARDA KNOSE | 103,70  | 3  | 1 |
| Účelová komunikace        | Vozovka     | oba směry | ŘÍČKY        | 1 ŘÍČKY.1        | 46,37   | 3  | 3 |
| Místní komunikace ostatní | Cyklostezka | oba směry | ŘÍČKY        | 2 ŘÍČKY.2        | 1102,61 | 3  | 3 |
| Účelová komunikace        | Vozovka     | oba směry | ŘÍČKY        | 3 ŘÍČKY.3        | 1282,66 | 3  | 0 |
| Místní komunikace ostatní | Cyklostezka | oba směry | ŘÍČKY        | 4 ŘÍČKY.4        | 73,32   | 3  | 3 |
| Účelová komunikace        | Vozovka     | oba směry | ŘÍČKY        | 5 ŘÍČKY.5        | 39,57   | 3  | 0 |
| Místní komunikace ostatní | Vozovka     | směr tam  | SALAJNÍ      | 1 SALAJNÍ.1      | 197,63  | 3  | 1 |
| Účelová komunikace        | Vozovka     | oba směry | SAMOTY       | 1 SAMOTY.1       | 222,18  | 3  | 2 |
| Místní komunikace ostatní | Vozovka     | oba směry | SAMOTY       | 2 SAMOTY.2       | 225,31  | 3  | 1 |
| Místní komunikace ostatní | Vozovka     | oba směry | SCHEINEROVA  | 1 SCHEINEROVA.1  | 123,99  | 3  | 1 |
| Místní komunikace ostatní | Vozovka     | oba směry | SCHEINEROVA  | 2 SCHEINEROVA.2  | 130,34  | 3  | 1 |
| Místní komunikace ostatní | Vozovka     | oba směry | SCHEINEROVA  | 3 SCHEINEROVA.3  | 144,35  | 3  | 1 |
| Neurčeno                  | Neurčeno    | oba směry | SLAVOMÍROVA  | 1 SLAVOMÍROVA.1  | 144,06  | 3  | 0 |
| Místní komunikace ostatní | Vozovka     | oba směry | SLÍNY        | 1 SLÍNY.1        | 74,25   | 3  | 1 |
| Místní komunikace ostatní | Vozovka     | směr tam  | SLÍNY        | 2 SLÍNY.2        | 73,04   | 3  | 1 |
| Místní komunikace ostatní | Vozovka     | oba směry | STARÉ ZÁMKY  | 1 STARÉ ZÁMKY.1  | 132,01  | 3  | 1 |
| Místní komunikace ostatní | Vozovka     | oba směry | STARÉ ZÁMKY  | 2 STARÉ ZÁMKY.2  | 55,57   | 3  | 1 |
| Soukromá komunikace       | Neurčeno    | oba směry | STŘELNICE    | 1 STŘELNICE.1    | 204,87  | 3  | 2 |
| Účelová komunikace        | Vozovka     | oba směry | STŘELNICE    | 2 STŘELNICE.2    | 235,01  | 3  | 2 |
| Místní komunikace ostatní | Vozovka     | oba směry | STŘELNICE    | 3 STŘELNICE.3    | 61,64   | 3  | 1 |
| Místní komunikace ostatní | Vozovka     | oba směry | STŘELNICE    | 4 STŘELNICE.4    | 58,95   | 3  | 1 |
| Místní komunikace ostatní | Vozovka     | oba směry | STŘELNICE    | 5 STŘELNICE.5    | 60,92   | 3  | 1 |
| Místní komunikace ostatní | Vozovka     | oba směry | STŘELNICE    | 6 STŘELNICE.6    | 62,07   | 3  | 1 |
| Místní komunikace ostatní | Vozovka     | směr tam  | STŘELNICE    | 7 STŘELNICE.7    | 71,05   | 3  | 1 |
| Místní komunikace ostatní | Vozovka     | směr tam  | ŠILAROVA     | 1 ŠILAROVA.1     | 173,77  | 3  | 1 |
| Místní komunikace ZÁKOS   | Vozovka     | oba směry | ŠIMÁČKOVA    | 1 ŠIMÁČKOVA.1    | 28,78   | 83 | 8 |
| Místní komunikace ZÁKOS   | Vozovka     | oba směry | ŠIMÁČKOVA    | 10 ŠIMÁČKOVA.10  | 71,76   | 83 | 8 |
| Místní komunikace ZÁKOS   | Vozovka     | oba směry | ŠIMÁČKOVA    | 11 ŠIMÁČKOVA.11  | 36,36   | 83 | 8 |
| Místní komunikace ostatní | Vozovka     | oba směry | ŠIMÁČKOVA    | 12 ŠIMÁČKOVA.12  | 126,36  | 3  | 1 |
| Místní komunikace ostatní | Vozovka     | směr tam  | ŠIMÁČKOVA    | 13 ŠIMÁČKOVA.13  | 37,56   | 3  | 1 |
| Místní komunikace ostatní | Vozovka     | oba směry | ŠIMÁČKOVA    | 14 ŠIMÁČKOVA.14  | 40,98   | 3  | 1 |
| Místní komunikace ostatní | Vozovka     | směr tam  | ŠIMÁČKOVA    | 15 ŠIMÁČKOVA.15  | 37,53   | 3  | 2 |
| Místní komunikace ZÁKOS   | Vozovka     | oba směry | ŠIMÁČKOVA    | 16 ŠIMÁČKOVA.16  | 212,39  | 83 | 8 |
| Místní komunikace ZÁKOS   | Vozovka     | oba směry | ŠIMÁČKOVA    | 17 ŠIMÁČKOVA.17  | 152,08  | 83 | 8 |
| Místní komunikace ostatní | Vozovka     | oba směry | ŠIMÁČKOVA    | 18 ŠIMÁČKOVA.18  | 87,48   | 3  | 1 |
| Místní komunikace ZÁKOS   | Vozovka     | oba směry | ŠIMÁČKOVA    | 2 ŠIMÁČKOVA.2    | 11,26   | 83 | 8 |
| Místní komunikace ZÁKOS   | Vozovka     | oba směry | ŠIMÁČKOVA    | 21 ŠIMÁČKOVA.21  | 53,33   | 83 | 8 |
| Místní komunikace ZÁKOS   | Vozovka     | oba směry | ŠIMÁČKOVA    | 22 ŠIMÁČKOVA.22  | 91,79   | 83 | 8 |
| Místní komunikace ZÁKOS   | Vozovka     | oba směry | ŠIMÁČKOVA    | 23 ŠIMÁČKOVA.23  | 132,99  | 83 | 8 |
| Místní komunikace ZÁKOS   | Vozovka     | oba směry | ŠIMÁČKOVA    | 24 ŠIMÁČKOVA.24  | 26,08   | 83 | 8 |
| Místní komunikace ZÁKOS   | Vozovka     | oba směry | ŠIMÁČKOVA    | 25 ŠIMÁČKOVA.25  | 155,38  | 83 | 8 |
| Místní komunikace ZÁKOS   | Vozovka     | oba směry | ŠIMÁČKOVA    | 26 ŠIMÁČKOVA.26  | 162,51  | 83 | 8 |
| Místní komunikace ZÁKOS   | Vozovka     | oba směry | ŠIMÁČKOVA    | 27 ŠIMÁČKOVA.27  | 1245,88 | 83 | 8 |
| Místní komunikace ZÁKOS   | Vozovka     | oba směry | ŠIMÁČKOVA    | 3 ŠIMÁČKOVA.3    | 13,58   | 83 | 8 |
| Místní komunikace ZÁKOS   | Vozovka     | oba směry | ŠIMÁČKOVA    | 4 ŠIMÁČKOVA.4    | 117,20  | 83 | 8 |
| Místní komunikace ZÁKOS   | Vozovka     | oba směry | ŠIMÁČKOVA    | 5 ŠIMÁČKOVA.5    | 11,80   | 83 | 8 |
| Místní komunikace ostatní | Vozovka     | oba směry | ŠIMÁČKOVA    | 6 ŠIMÁČKOVA.6    | 174,95  | 3  | 1 |
| Místní komunikace ZÁKOS   | Vozovka     | oba směry | ŠIMÁČKOVA    | 7 ŠIMÁČKOVA.7    | 324,35  | 83 | 8 |
| Místní komunikace ZÁKOS   | Vozovka     | oba směry | ŠIMÁČKOVA    | 8 ŠIMÁČKOVA.8    | 148,24  | 83 | 8 |
| Místní komunikace ostatní | Vozovka     | oba směry | ŠIMÁČKOVA    | 9 ŠIMÁČKOVA.9    | 44,55   | 3  | 1 |
| Místní komunikace ostatní | Vozovka     | směr zpět | ŠTÍTNÉHO     | 1 ŠTÍTNÉHO.1     | 83,18   | 3  | 1 |

|                           |          |           |              |                  |         |    |   |
|---------------------------|----------|-----------|--------------|------------------|---------|----|---|
| Místní komunikace ostatní | Vozovka  | směr zpět | ŠTÍTNÉHO     | 2 ŠTÍTNÉHO.2     | 50,68   | 3  | 1 |
| Místní komunikace ostatní | Vozovka  | směr tam  | ŠTÍTNÉHO     | 3 ŠTÍTNÉHO.3     | 173,56  | 3  | 1 |
| Místní komunikace ZÁKOS   | Vozovka  | oba směry | TRNKOVA      | 1 TRNKOVA.1      | 77,22   | 83 | 8 |
| Místní komunikace ostatní | Vozovka  | směr zpět | TRNKOVA      | 10 TRNKOVA.10    | 30,95   | 3  | 1 |
| Místní komunikace ostatní | Vozovka  | směr zpět | TRNKOVA      | 11 TRNKOVA.11    | 204,26  | 3  | 1 |
| Místní komunikace ostatní | Vozovka  | směr zpět | TRNKOVA      | 12 TRNKOVA.12    | 144,69  | 3  | 1 |
| Místní komunikace ZÁKOS   | Vozovka  | oba směry | TRNKOVA      | 13 TRNKOVA.13    | 63,86   | 83 | 8 |
| Místní komunikace ostatní | Vozovka  | oba směry | TRNKOVA      | 14 TRNKOVA.14    | 14,44   | 3  | 2 |
| Místní komunikace ZÁKOS   | Vozovka  | oba směry | TRNKOVA      | 15 TRNKOVA.15    | 71,29   | 83 | 8 |
| Místní komunikace ZÁKOS   | Vozovka  | oba směry | TRNKOVA      | 16 TRNKOVA.16    | 35,73   | 83 | 8 |
| Místní komunikace ZÁKOS   | Vozovka  | oba směry | TRNKOVA      | 17 TRNKOVA.17    | 92,40   | 83 | 8 |
| Místní komunikace ZÁKOS   | Vozovka  | oba směry | TRNKOVA      | 18 TRNKOVA.18    | 93,00   | 83 | 8 |
| Místní komunikace ZÁKOS   | Vozovka  | oba směry | TRNKOVA      | 19 TRNKOVA.19    | 72,83   | 83 | 8 |
| Místní komunikace ZÁKOS   | Vozovka  | oba směry | TRNKOVA      | 2 TRNKOVA.2      | 64,20   | 83 | 8 |
| Místní komunikace ZÁKOS   | Vozovka  | oba směry | TRNKOVA      | 20 TRNKOVA.20    | 299,18  | 83 | 8 |
| Místní komunikace ZÁKOS   | Vozovka  | oba směry | TRNKOVA      | 23 TRNKOVA.23    | 485,93  | 83 | 8 |
| Místní komunikace ZÁKOS   | Vozovka  | oba směry | TRNKOVA      | 24 TRNKOVA.24    | 105,71  | 83 | 8 |
| Místní komunikace ostatní | Vozovka  | oba směry | TRNKOVA      | 25 TRNKOVA.25    | 4,51    | 3  | 2 |
| Místní komunikace ZÁKOS   | Vozovka  | oba směry | TRNKOVA      | 26 TRNKOVA.26    | 174,01  | 83 | 8 |
| Místní komunikace ZÁKOS   | Vozovka  | oba směry | TRNKOVA      | 3 TRNKOVA.3      | 52,92   | 83 | 8 |
| Místní komunikace ostatní | Vozovka  | oba směry | TRNKOVA      | 4 TRNKOVA.4      | 9,75    | 3  | 2 |
| Místní komunikace ostatní | Vozovka  | oba směry | TRNKOVA      | 5 TRNKOVA.5      | 44,47   | 3  | 2 |
| Místní komunikace ostatní | Vozovka  | směr tam  | TRNKOVA      | 8 TRNKOVA.8      | 38,17   | 3  | 1 |
| Místní komunikace ostatní | Vozovka  | směr zpět | TRNKOVA      | 9 TRNKOVA.9      | 104,35  | 3  | 1 |
| Neurčeno                  | Neurčeno | oba směry | ÚLEHLOVA     | 1 ÚLEHLOVA.1     | 71,20   | 3  | 3 |
| Neurčeno                  | Neurčeno | oba směry | ÚLEHLOVA     | 2 ÚLEHLOVA.2     | 143,95  | 3  | 3 |
| Místní komunikace ostatní | Vozovka  | oba směry | VAVÁKOVA     | 1 VAVÁKOVA.1     | 89,36   | 3  | 1 |
| Účelová komunikace        | Vozovka  | oba směry | VELATICKÁ    | 1 VELATICKÁ.1    | 63,52   | 3  | 0 |
| Účelová komunikace        | Vozovka  | oba směry | VELATICKÁ    | 2 VELATICKÁ.2    | 44,84   | 3  | 0 |
| Účelová komunikace        | Vozovka  | oba směry | VELATICKÁ    | 3 VELATICKÁ.3    | 109,42  | 3  | 1 |
| Účelová komunikace        | Vozovka  | oba směry | WINTROVA     | 1 WINTROVA.1     | 56,39   | 3  | 0 |
| Místní komunikace ostatní | Vozovka  | oba směry | WINTROVA     | 2 WINTROVA.2     | 53,95   | 3  | 1 |
| Místní komunikace ostatní | Vozovka  | oba směry | WINTROVA     | 3 WINTROVA.3     | 68,18   | 3  | 1 |
| Místní komunikace ostatní | Vozovka  | směr zpět | WINTROVA     | 4 WINTROVA.4     | 158,80  | 3  | 1 |
| Místní komunikace ostatní | Vozovka  | oba směry | WINTROVA     | 5 WINTROVA.5     | 68,02   | 3  | 1 |
| Místní komunikace ostatní | Vozovka  | oba směry | WINTROVA     | 6 WINTROVA.6     | 85,14   | 3  | 1 |
| Místní komunikace ostatní | Chodník  | oba směry | ZA KLÁŠTEREM | 9 ZA KLÁŠTEREM.9 | 73,37   | 3  | 2 |
| Místní komunikace ostatní | Vozovka  | oba směry | ZAHRADNÍ     | 1 ZAHRADNÍ.1     | 188,92  | 3  | 1 |
| Účelová komunikace        | Vozovka  | oba směry | ZAHRADNÍ     | 2 ZAHRADNÍ.2     | 107,46  | 3  | 2 |
| Místní komunikace ostatní | Vozovka  | oba směry | ZAHRADNÍ     | 3 ZAHRADNÍ.3     | 52,17   | 3  | 1 |
| Místní komunikace ostatní | Vozovka  | oba směry | ZAHRADNÍ     | 4 ZAHRADNÍ.4     | 55,02   | 3  | 1 |
| Místní komunikace ostatní | Vozovka  | směr tam  | ZÁLESKÉHO    | 1 ZÁLESKÉHO.1    | 84,10   | 3  | 1 |
| Místní komunikace ostatní | Vozovka  | směr tam  | ZÁLESKÉHO    | 2 ZÁLESKÉHO.2    | 81,23   | 3  | 1 |
| Místní komunikace ostatní | Vozovka  | oba směry | ZLÁMANKY     | 1 ZLÁMANKY.1     | 27,79   | 3  | 1 |
| Místní komunikace ostatní | Vozovka  | oba směry | ZLÁMANKY     | 2 ZLÁMANKY.2     | 64,20   | 3  | 1 |
| Drážní těleso             | Neurčeno | oba směry | NN774        | 2 NN774.2        | 1646,54 | 9  | 9 |
| Drážní těleso             | Neurčeno | oba směry | NN802        | 10 NN802.10      | 33,05   | 9  | 9 |
| Drážní těleso             | Neurčeno | oba směry | NN802        | 2 NN802.2        | 460,99  | 9  | 9 |
| Drážní těleso             | Neurčeno | oba směry | NN802        | 4 NN802.4        | 52,07   | 9  | 9 |
| Drážní těleso             | Neurčeno | oba směry | NN802        | 5 NN802.5        | 47,53   | 9  | 9 |
| Drážní těleso             | Neurčeno | oba směry | NN802        | 6 NN802.6        | 99,22   | 9  | 9 |
| Drážní těleso             | Neurčeno | oba směry | NN802        | 9 NN802.9        | 291,94  | 9  | 9 |
| Drážní těleso             | Neurčeno | oba směry | NN812        | 1 NN812.1        | 54,05   | 9  | 9 |
| Drážní těleso             | Neurčeno | oba směry | NN812        | 3 NN812.3        | 967,07  | 9  | 9 |
| Drážní těleso             | Neurčeno | oba směry | NN812        | 4 NN812.4        | 21,53   | 9  | 9 |
| Drážní těleso             | Neurčeno | oba směry | NN812        | 5 NN812.5        | 1210,12 | 9  | 9 |
| Drážní těleso             | Neurčeno | oba směry | NN812        | 7 NN812.7        | 36,09   | 9  | 9 |

| Okrsek     | Délka [km] |
|------------|------------|
| 1          | 9215,99    |
| 2          | 21166,2    |
| 3          | 41323,9    |
| Celkový sc | 71706,1    |