

Rada městské části Brno - Líšeň

Předkladatel: **útvár tajemníka**

Č.j. VIII./9./ **5** / 2000

VIII./9. zasedání Zastupitelstva městské části Brno-Líšeň
konané dne 12.09.2019

Název materiálu

Návrh Majetkového odboru Magistrátu města Brna o odsvěření části pozemku p.č. 3658/3 v k.ú. Líšeň, dle zpracovaného geometrického plánu č. 4321-154/2015, dílu „c“ o výměře 33 m2.

Obsah :

- důvodová zpráva
- návrh Majetkového odboru MMB se snímkem z mapy
- geometrický plán č. 4321-154/2015
- snímky z list mapy
- inf. výpisy z katastru nemovitostí

Návrh usnesení :

Zastupitelstvo městské části Brno-Líšeň

s o u h l a s í

s odsvěření části pozemku p.č. 3658/3 v .ú. Líšeň, odděleného geometrickým plánem č. 4321-154/2015, dílu „c“ o výměře 33 m2, dle zaměření skutečného stavu v lokalitě.

Stanoviska dotčených orgánů :

- xxx

- VIII./17. schůze Rady MČ Brno – Líšeň, konaná dne 28.08.2019, v bodu 7/17 usnesení **doporučuje** ZMČ Brno – Líšeň souhlasit s odsvěření části pozemku p.č. 3658/3 v k.ú. Líšeň, odděleného geometrickým plánem č. 4321-154/2015, dílu „c“ o výměře 33 m2, dle zaměření skutečného stavu v lokalitě.

garance správnosti, zákonnosti materiálu					
Podpisy dotčených odborů					
útvár tajemníka	sociální	organizační	ORF	Majetkoprávní	stavební odbor
Ing. I. Belcredi					

Zpracoval :

Útvár tajemníka

K. Hudcová 

Předkládá :

za RMČ uvolněný funkcionář
starosta: Mgr. Břetislav Štefan 

Č.j. 2004/07272/2019/Hu

žadatel: Majetkový odbor Magistrátu města Brna

věc: žádost o odsvěření části pozemku p.č. 3658/3, dle GP č. 4321-154/2015 , dílu „c“ o výměře 33 m² v k.ú.

pozemek: původní parcela č. 3658/3 o výměře 66 m² – trvalý travní porost v k.ú. Líšeň – *svěřená MČ Brno – Líšeň*,

doručeno dne: 12.08.2019
zasedání SK:
schůze RMČ: 28.08.2019
zasedání: ZMČ: 12.09.2019

Důvodová zpráva:

Původní parcela č. 3658/3 o výměře 66 m² – trvalý travní porost v k.ú. Líšeň – *svěřená MČ Brno – Líšeň*, byla zaměřena spol. MapKart, s.r.o., z podnětu MO MMB dle skutečného stavu geometrickým plánem č. 4321-154/2015, podle kterého část p.č. 3658/3 o výměře 33 m², zanikla do pozemku p.č. 3658/6 k.ú. Líšeň, který má charakter komunikace a je ve správě spol. Brněnské komunikace, a.s.

Z tohoto důvodu MO MMB žádá o vyslovení souhlasu s odsvěřením části p.č. 3658/3 o výměře 33 m² k.ú. Líšeň. Pozemek i nadále zůstává na LV 10001 v majetku města Brna s určeným správcem BKOM a.s.

VÁŠ DOPIS Č. J.:

ZE DNE:

NAŠE Č. J.:

SPIS. ZN.:

MMB/0329242/2019

6300/MO/MMB/0329242/2019

Městská část Brno-Líšeň

Květoslava Hudcová

Jírova 2

628 00 BRNO

VYŘIZUJE:

TELEFON:

E-MAIL:

ID DATOVÉ SCHRÁNKY:

Martina Fialová

+420 542 173 102

fialova.martina@brno.cz

a7kbrn

DATUM:

POČET LISTŮ:

07.08.2019

01

Odnětí svěřeného majetku města, části pozemku p.č. 3658/6 k.ú. Líšeň

Vážená paní,

pozemek p.č. 3658/3 k.ú. Líšeň byl svěřen usnesením Zastupitelstva města Brna č. Z1/017 dne 26. března 1992 do kategorie: část III – ostatní nemovitý majetek.

Po provedení GP č. 4321-154/2015 část pozemku p.č. 3658/3 ozn. dle GP jako díl „c“ o výměře 33 m² zanikla do pozemku p.č. 3658/6 o výměře 52 m², který je komunikací a je ve správě společnosti BKOM a.s.

Vzhledem k výše uvedenému se na Vás obracíme se žádostí o stanovisko k odnětí svěření části pozemku p.č. 3658/6 dle GP ozn. jako díl „c“ o výměře 33 m² (původně p.č. 3658/3) v k.ú. Líšeň MČ Brno – Líšeň na návrh města.

S pozdravem

Mgr. Dagmar Baborovská
vedoucí Majetkového odboru

PŘÍLOHY

Kopie GP č. 4321-154/2015

Kopie GP č. 4321-154/2015 pro rozdělení a změnu hranice pozemku

Snímek ortofotomapy

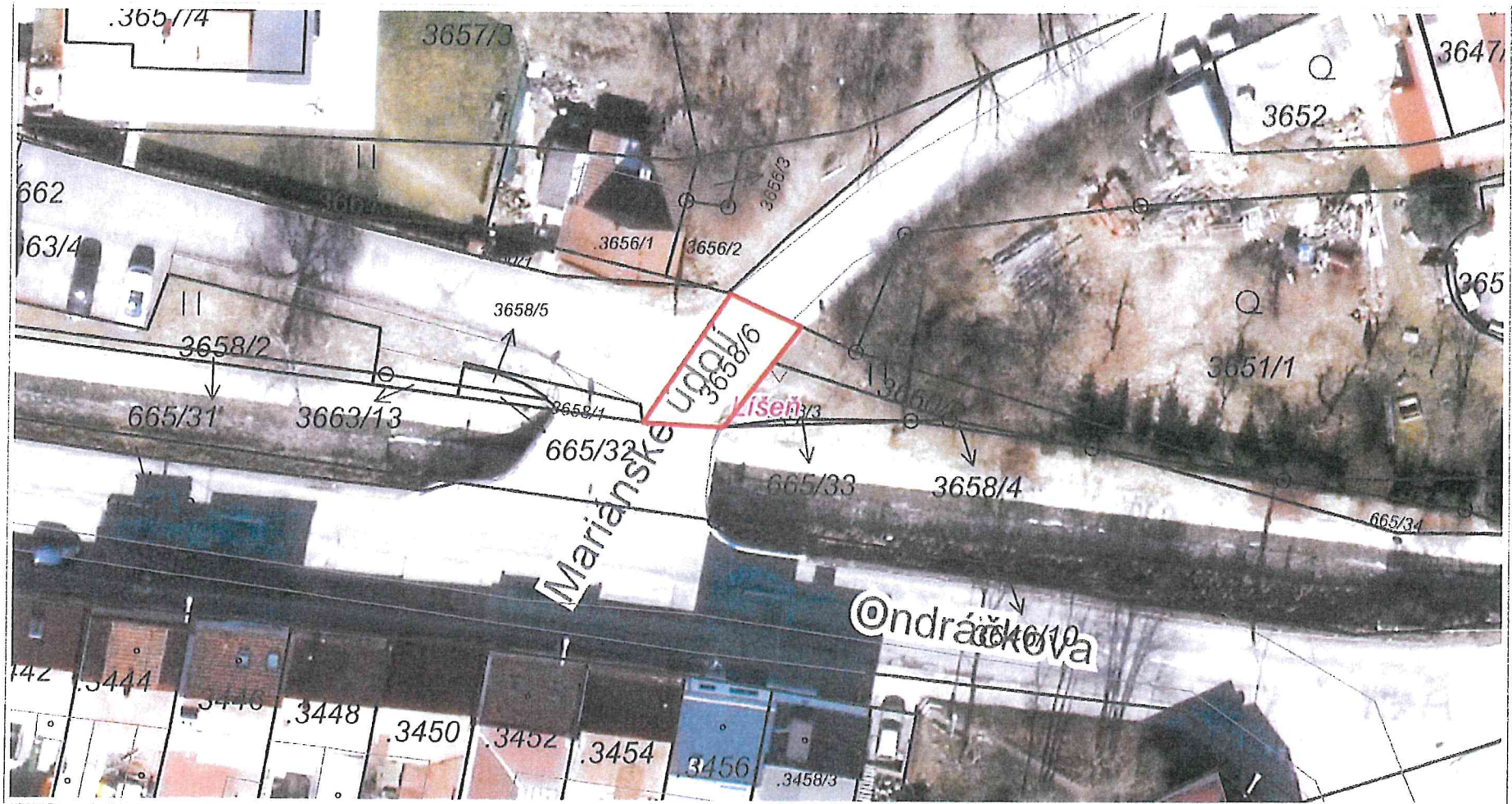

10 m

1 : 400

© 2019 GISBRNO spol. s r.o., Gáborova 101/10, 140 00 Praha 4, IČO: 252 23 123, zapsaná v obchodním rejstříku, vedeném Městským soudem v Praze, oddíl B, vložka 152/2019

VÝKAZ DOSAVADNÍHO A NOVÉHO STAVU ÚDAJŮ KATASTRU NEMOVITOSTÍ

Dosavadní stav				Nový stav													
Označení pozemku parc. číslem	Výměra parcely		Druh pozemku	Označení pozemku parc. číslem	Výměra parcely		Druh pozemku	Typ stavby	Způsob využití	Způsob využití	Způsob využití	Porovnání se stavem evidence právních vztahů					
	ha	m ²	Způsob využití		ha	m ²	Způsob využití	Způsob využití				Způsob využití	Způsob využití	Díl přechází z pozemku označeného v katastru nemovitostí	dřívejší poz. evidence	Číslo listu vlastnictví	Výměra dílu
3656/2		17	ostat. pl.	3656/2		96					2	3656/2		10001		17	celá a
			jiná plocha											10001		79	
																96	
3658/1		19	travní p.	3658/1		13					0	3658/1		10001		13	
				3658/5		6			0	3658/1		10001		6			
3658/3		66	travní p.	3658/3		33					2	3658/3		10001		33	
				3658/6		52			2	3658/3		10001		33	c		
3660/2		88	travní p.	3660/2		69					2	3660/2		10001		69	
3923/6	56	75	ostat. pl.	3923/6	55	96					0	3923/6		10001	55	96	
			ostat. pl. komunikace														
	58	65			58	65											

Výkaz údajů o bonitovaných půdně ekologických jednotkách (BPEJ) k parcelám nového stavu

Parcelní číslo podle		Kód BPEJ	Výměra		BPEJ na dílu parcely	Parcelní číslo podle		Kód BPEJ	Výměra		BPEJ na dílu parcely
katastru nemovitostí	zjednodušené evidence		ha	m ²		katastru nemovitostí	zjednodušené evidence		ha	m ²	
3660/2		32714		69							

GEOMETRICKÝ PLÁN

pro

rozdělení a změnu hranice pozemku

Vyhotovitel: **MapKart s.r.o.**
Souhrady 4, 625 00 Brno
IČO: 25572822

Číslo plánu: 4321-154/2015

Okres: Brno – město

Obec: Brno

Kat. území: Líšeň

Mapový list: DKM

Dosavadním vlastníkům pozemků byla poskytnuta možnost seznámit se v terénu s průběhem navrhovaných nových hranic, které byly označeny předepsaným způsobem.

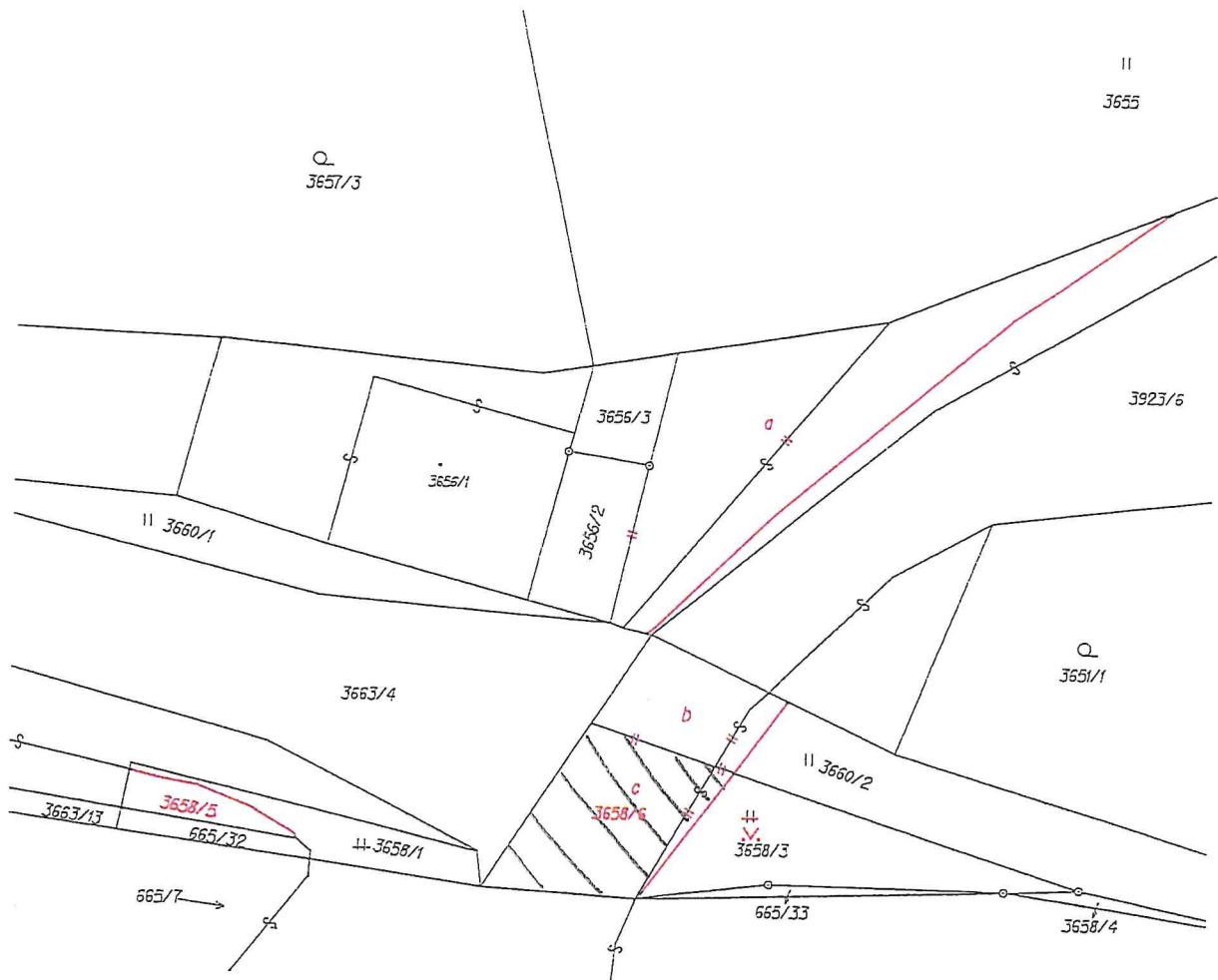

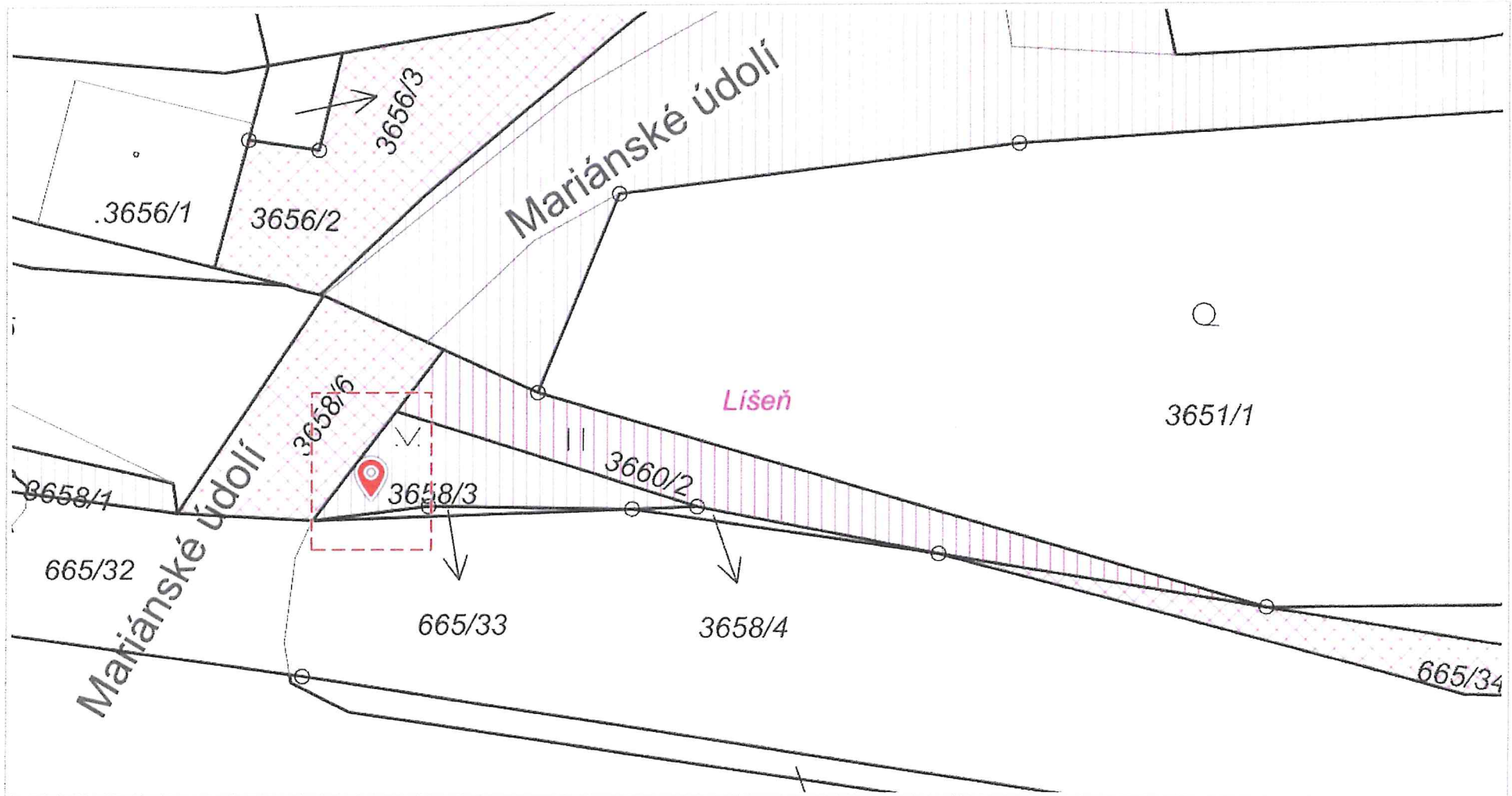

Informace o pozemku

Parcelní číslo:	3658/3
Obec:	Brno [5827861]
Katastrální území:	Lišeň [612405]
Číslo LV:	10001
Výměra [m ²]:	33
Typ parcely:	Parcela katastru nemovitostí
Mapový list:	DKM
Určení výměry:	Ze souřadnic v S-JTSK
Způsob využití:	zeleň
Druh pozemku:	ostatní plocha

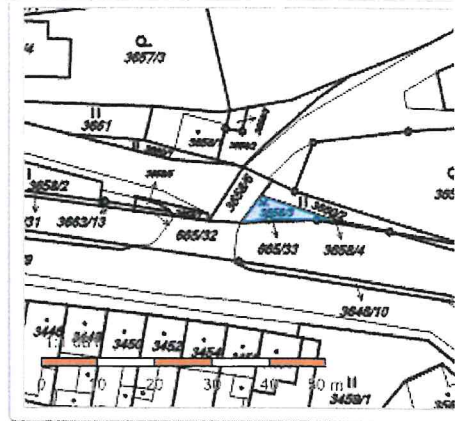

Vlastníci, jiní oprávnění

Vlastnické právo	<i>Pozemek je svěřen MěLišeň</i>	Podíl
Statutární město Brno, Dominikánské náměstí 196/1, Brno-město, 60200 Brno	<i>správce: BKOT a.s.</i>	<i>30</i>

Způsob ochrany nemovitosti

Nejsou evidovány žádné způsoby ochrany.

Seznam BPEJ

Parcela nemá evidované BPEJ.

Omezení vlastnického práva

Nejsou evidována žádná omezení.

Jiné zápisy

Nejsou evidovány žádné jiné zápisy.

Řízení, v rámci kterých byl k nemovitosti zapsán cenový údaj

Nemovitost je v územním obvodu, kde státní správu katastru nemovitostí ČR vykonává [Katastrální úřad pro Jihomoravský kraj, Katastrální pracoviště Brno-město](#)

Zobrazené údaje mají informativní charakter. Platnost k 16.08.2019 07:00:02.